

Gestione dei rifiuti urbani ed assimilati nel bacino territoriale di Bologna



Allegato B.5.b al Disciplinare Tecnico Cartografia dei servizi di raccolta

Nel presente Allegato sono riportate le cartografie presentate in sede di gara dal Gestore Aggiudicatario relative ai servizi di raccolta previsti in ogni Comune.

In particolare si riportano i seguenti sub-allegati:

- Sub-allegato 1A1; Servizi di Raccolta – Secco Residuo (Parte1)
- Sub-allegato 1A2; Servizi di Raccolta - Secco Residuo (Parte2)
- Sub-allegato 1B1; Servizi di Raccolta – Organico (Parte 1)
- Sub-allegato 1B2; Servizi di Raccolta - Organico (Parte 2)
- Sub-allegato 1C1; Servizi di Raccolta – Carta/Cartone (Parte1)
- Sub-allegato 1C2; Servizi di Raccolta - Carta/Cartone (Parte2)
- Sub-allegato 1D1; Servizi di Raccolta – Plastica e metalli (Parte 1)
- Sub-allegato 1D2; Servizi di Raccolta - Plastica e metalli (Parte 2)
- Sub-allegato 1E1; Servizi di Raccolta – Vetro (Parte 1)
- Sub-allegato 1E2; Servizi di Raccolta - Vetro (Parte 2)
- Sub-allegato 1F1; Servizi di Raccolta - Scarti Verde (Parte 1)
- Sub-allegato 1F2; Servizi di Raccolta - Scarti Verde (Parte 2)



gestione integrata rifiuti



Offerta per l'affidamento in concessione del servizio pubblico di gestione integrata dei rifiuti urbani e assimilati nel bacino territoriale di Bologna

BUSTA B – OFFERTA TECNICA | RELAZIONE TECNICA – FASCICOLO 1

ALLEGATO 1A (PARTE 1) – SERVIZI DI RACCOLTA – SECCO RESIDUO

SCADENZA PRESENTAZIONE OFFERTA 22/12/2020

RAGGRUPPAMENTO TEMPORANEO DI IMPRESE COSTITUITO TRA:



Mandataria
Hera S.p.A.
Via Carlo Berti Pichat, 2/4, Bologna (BO)
C.F. 04245520376 - P.IVA di Gruppo 03819031208



Mandante
Giacomo Brodolini S.C.A.R.L.
Viale delle Regioni 35, Volania di Comacchio (FE)
C.F./P.IVA 00326860384



Mandante
Consorzio Stabile ECOBI Società Consortile a R.L.
Impresa Sociale
Via Brasili 91 - Modena
C.F./P.IVA 03194231209

**RELAZIONE TECNICA - FASCICOLO 1 - Piano Programma Organizzativo
ALLEGATO 1A (PARTE 1)
Servizi di Raccolta - Secco Residuo**

INDICE: INQUADRAMENTO GENERALE

COMUNE	QUADRO DI DETTAGLIO (Pagina)
ALTO RENO TERME	A2 (pag. 1), B1 (pag. 6), B2 (pag. 7), C1 (pag. 16), C2 (pag. 17), C3 (pag. 18)
BARICELLA	K8 (pag. 93), K9 (pag. 94), L8 (pag. 100), L9 (pag. 101)
BENTIVOGLIO	J6 (pag. 84), J7 (pag. 85), K6 (pag. 91), K7 (pag. 92), L7 (pag. 99)
BOLOGNA	G5 (pag. 56), G6 (pag. 57), H5 (pag. 66), H6 (pag. 67), H7 (pag. 68), I5 (pag. 75), I6 (pag. 76), I7 (pag. 77), J5 (pag. 83), J6 (pag. 84)
BORGHI TOSIGNANO	E8 (pag. 41), E9 (pag. 42), F9 (pag. 50)
BUDRIO	H8 (pag. 69), I7 (pag. 77), I8 (pag. 78), I9 (pag. 79), J7 (pag. 85), J8 (pag. 86), J9 (pag. 87), K8 (pag. 93), K9 (pag. 94)
CAMUGNANO	B3 (pag. 8), B4 (pag. 9), C3 (pag. 18), C4 (pag. 19), D3 (pag. 28), D4 (pag. 29)
CASALECCHIO DI RENO	H5 (pag. 66), H6 (pag. 67), I5 (pag. 75), I6 (pag. 76)
CASALFUMANESE	D8 (pag. 33), E7 (pag. 40), E8 (pag. 41), E9 (pag. 42), F8 (pag. 49), F9 (pag. 50)
CASTEL D'AIANO	D3 (pag. 28), E2 (pag. 35), E3 (pag. 36), F3 (pag. 44)
CASTEL DEL RIO	C8 (pag. 23), D7 (pag. 32), D8 (pag. 33), E7 (pag. 40), E8 (pag. 41)
CASTEL DI CASIO	B3 (pag. 8), C2 (pag. 17), C3 (pag. 18), D3 (pag. 28)
CASTEL GUELFO DI BOLOGNA	H9 (pag. 70), H10 (pag. 71), I10 (pag. 80)
CASTEL SAN PIETRO TERME	F7 (pag. 48), F8 (pag. 49), F9 (pag. 50), G7 (pag. 58), G8 (pag. 59), G9 (pag. 60), H8 (pag. 69), H9 (pag. 70)
CASTELLO D'ARGILE	K5 (pag. 90), K6 (pag. 91), L5 (pag. 97), L6 (pag. 98)
CASTENASO	H7 (pag. 68), H8 (pag. 69), I7 (pag. 77), I8 (pag. 78), J7 (pag. 85)
CASTIGLIONE DEI PEPOLI	B4 (pag. 9), B5 (pag. 10), C4 (pag. 19), C5 (pag. 20), D4 (pag. 29), D5 (pag. 30)
DOZZA	F9 (pag. 50), G9 (pag. 60), H9 (pag. 70), H10 (pag. 71)
FIRENZUOLA	A7 (pag. 2), B5 (pag. 10), B6 (pag. 11), B7 (pag. 12), B8 (pag. 13), C5 (pag. 20), C6 (pag. 21), C7 (pag. 22), C8 (pag. 23), D6 (pag. 31), D7 (pag. 32), D8 (pag. 33)
FONTANELICE	D8 (pag. 33), D9 (pag. 34), E8 (pag. 41), E9 (pag. 42)
GAGGIO MONTANO	C2 (pag. 17), C3 (pag. 18), D2 (pag. 27), D3 (pag. 28), E2 (pag. 35), E3 (pag. 36)
GALLIERA	L7 (pag. 99), L8 (pag. 100), M6 (pag. 102), M7 (pag. 103), M8 (pag. 104)
GRANAROLO DELL'EMILIA	I6 (pag. 76), I7 (pag. 77), J6 (pag. 84), J7 (pag. 85)
GRIZZANA MORANDI	D3 (pag. 28), D4 (pag. 29), E4 (pag. 37), E5 (pag. 38), F4 (pag. 45) E9 (pag. 42), E10 (pag. 43), F9 (pag. 50), F10 (pag. 51), F11 (pag. 52), G9 (pag. 60), G10 (pag. 61), G11 (pag. 62), H9 (pag. 70), H10 (pag. 71), H11 (pag. 72), I10 (pag. 80), I11 (pag. 81), J10 (pag. 88), J11 (pag. 89)
IMOLA	
LIZZANO IN BELVEDERE	B1 (pag. 6), C1 (pag. 16), C2 (pag. 17), D1 (pag. 26), D2 (pag. 27)
LOIANO	D6 (pag. 31), E5 (pag. 38), E6 (pag. 39), F5 (pag. 46), F6 (pag. 47)
MALALBERGO	K7 (pag. 92), K8 (pag. 93), L7 (pag. 99), L8 (pag. 100), M8 (pag. 104)
MARRADI	A8 (pag. 3), A9 (pag. 4), A10 (pag. 5), B8 (pag. 13), B9 (pag. 14), B10 (pag. 15), C9 (pag. 24), C10 (pag. 25)
MARZABOTTO	E4 (pag. 37), E5 (pag. 38), F4 (pag. 45), F5 (pag. 46), G4 (pag. 55), G5 (pag. 56)
MEDICINA	H8 (pag. 69), H9 (pag. 70), H10 (pag. 71), I8 (pag. 78), I9 (pag. 79), I10 (pag. 80), J9 (pag. 87), J10 (pag. 88)
MINERBIO	J7 (pag. 85), J8 (pag. 86), K7 (pag. 92), K8 (pag. 93)
MOLINELLA	I9 (pag. 79), J8 (pag. 86), J9 (pag. 87), J10 (pag. 88), J11 (pag. 89), K9 (pag. 94), K10 (pag. 95), K11 (pag. 96), L9 (pag. 101)
MONGHIDORO	C6 (pag. 21), D5 (pag. 30), D6 (pag. 31), D7 (pag. 32), E5 (pag. 38), E6 (pag. 39)
MONTE SAN PIETRO	F4 (pag. 45), G3 (pag. 54), G4 (pag. 55), H4 (pag. 65), H5 (pag. 66), I4 (pag. 74)
MONTERENZIO	D6 (pag. 31), D7 (pag. 32), E6 (pag. 39), E7 (pag. 40), E8 (pag. 41), F6 (pag. 47), F7 (pag. 48), F8 (pag. 49), G7 (pag. 58)
MONZUNO	D5 (pag. 30), E4 (pag. 37), E5 (pag. 38), E6 (pag. 39), F5 (pag. 46), F6 (pag. 47)
MORDANO	G10 (pag. 61), G11 (pag. 62), H10 (pag. 71), H11 (pag. 72)
OZZANO DELL'EMILIA	F7 (pag. 48), G7 (pag. 58), G8 (pag. 59), H7 (pag. 68), H8 (pag. 69), I8 (pag. 78)
PALAZZUOLO SUL SENIO	A8 (pag. 3), B7 (pag. 12), B8 (pag. 13), B9 (pag. 14), C8 (pag. 23), C9 (pag. 24)
PIANORO	F6 (pag. 47), F7 (pag. 48), G5 (pag. 56), G6 (pag. 57), G7 (pag. 58), H6 (pag. 67), H7 (pag. 68)
PIEVE DI CENTO	L5 (pag. 97), L6 (pag. 98), M6 (pag. 102)
SAN BENEDETTO VAL DI SAMBRO	C5 (pag. 20), C6 (pag. 21), D4 (pag. 29), D5 (pag. 30), D6 (pag. 31), E4 (pag. 37), E5 (pag. 38)
SAN GIORGIO DI PIANO	K6 (pag. 91), K7 (pag. 92), L6 (pag. 98), L7 (pag. 99)
SAN LAZZARO DI SAVENA	G7 (pag. 58), H6 (pag. 67), H7 (pag. 68), H8 (pag. 69), I7 (pag. 77)
SAN PIETRO IN CASALE	K7 (pag. 92), L6 (pag. 98), L7 (pag. 99), M6 (pag. 102), M7 (pag. 103)
SASSO MARCONI	F5 (pag. 46), F6 (pag. 47), G4 (pag. 55), G5 (pag. 56), G6 (pag. 57), H4 (pag. 65), H5 (pag. 66), H6 (pag. 67)
VALSAMOGGIA	F3 (pag. 44), F4 (pag. 45), G2 (pag. 53), G3 (pag. 54), G4 (pag. 55), H2 (pag. 63), H3 (pag. 64), H4 (pag. 65), I3 (pag. 73), I4 (pag. 74), J4 (pag. 82)
VERGATO	D3 (pag. 28), D4 (pag. 29), E3 (pag. 36), E4 (pag. 37), F3 (pag. 44), F4 (pag. 45)
ZOLA PREDOSA	H4 (pag. 65), H5 (pag. 66), I4 (pag. 74), I5 (pag. 75)

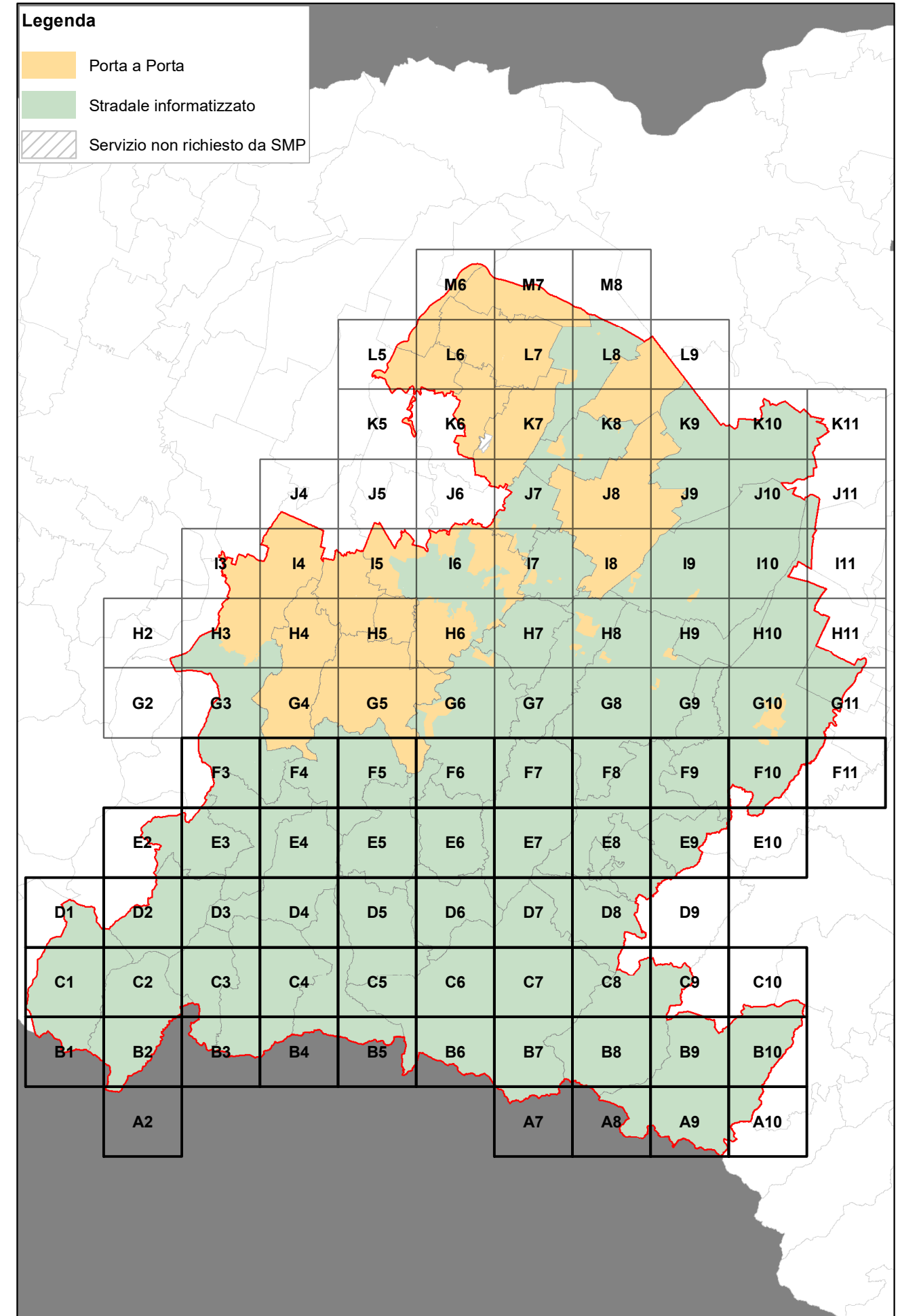

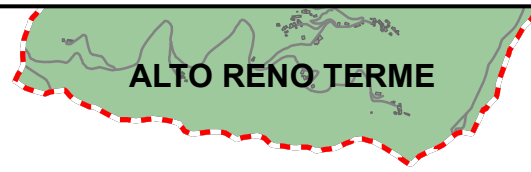

RELAZIONE TECNICA - FASCICOLO 1
Piano Programma Organizzativo

ALLEGATO 1A (PARTE 1)
Servizi di Raccolta - Secco Residuo

Quadri da A2 a F11

Legenda

Aree identificate per ciascun servizio di raccolta.
 Le aree evidenziate fanno riferimento ai sistemi di raccolta previsti per le Utenze Domestiche.

	Porta a Porta
	Stradale informatizzato
	Non Servito

Bacino territoriale di Bologna

Scala: 1:1.000.000

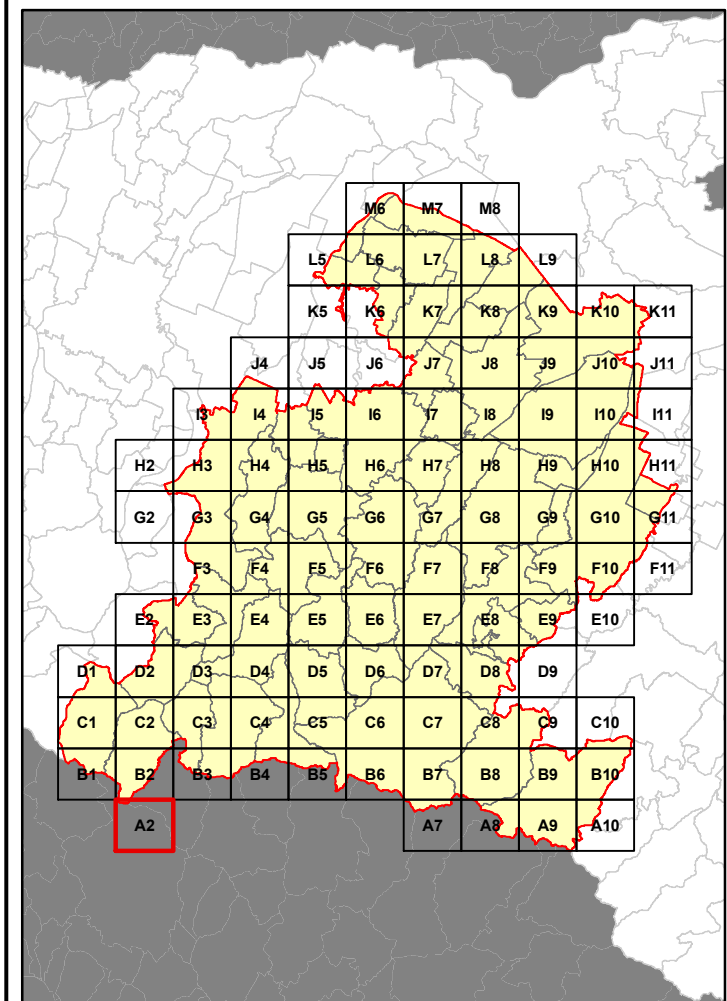

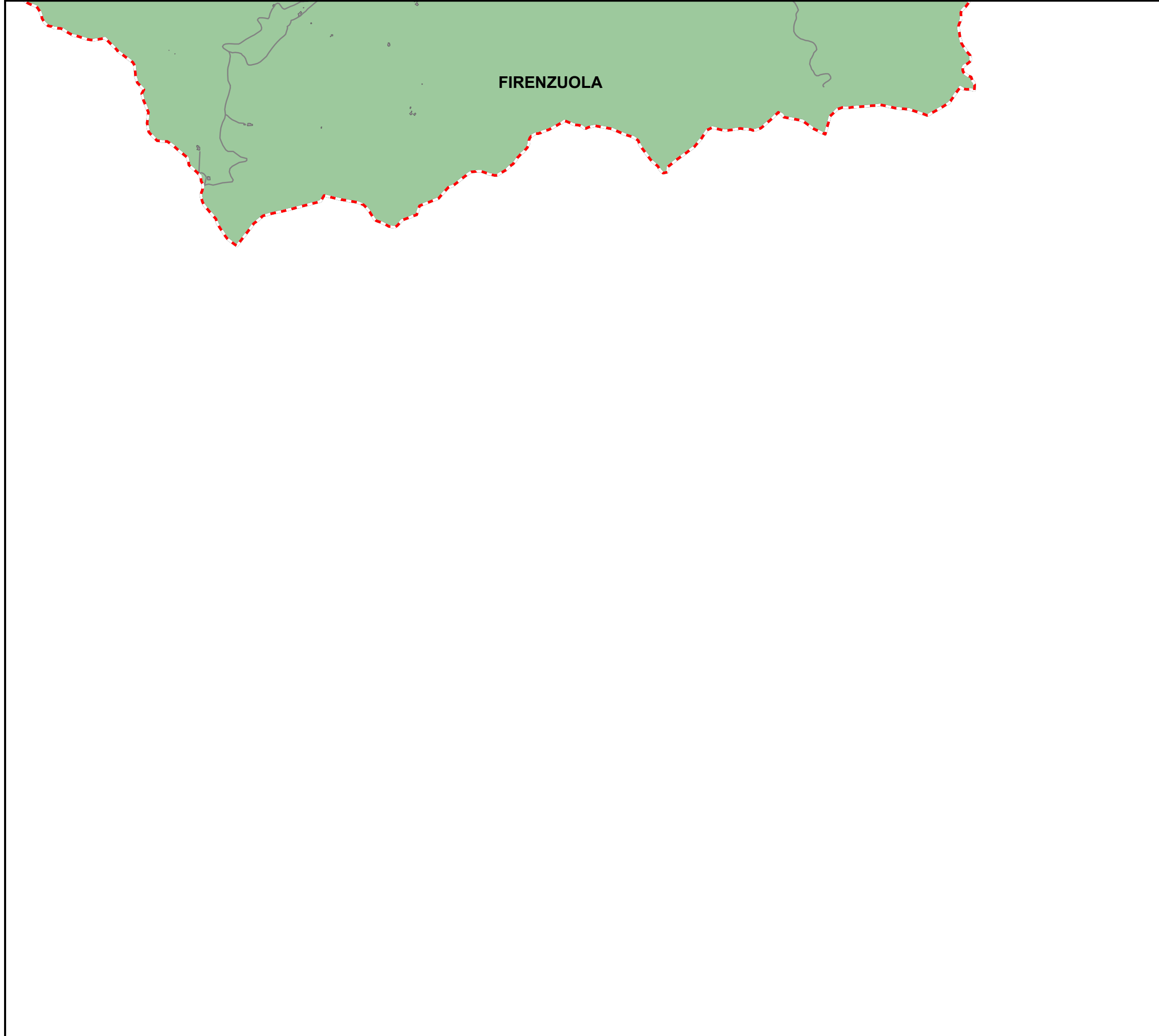



RELAZIONE TECNICA - FASCICOLO 1
Piano Programma Organizzativo

ALLEGATO 1A (PARTE 1)
Servizi di Raccolta - Secco Residuo

Quadri da A2 a F11

Legenda

Aree identificate per ciascun servizio di raccolta.
 Le aree evidenziate fanno riferimento ai sistemi di raccolta previsti per le Utenze Domestiche.

	Porta a Porta
	Stradale informatizzato
	Non Servito

Bacino territoriale di Bologna

Scala: 1:1.000.000

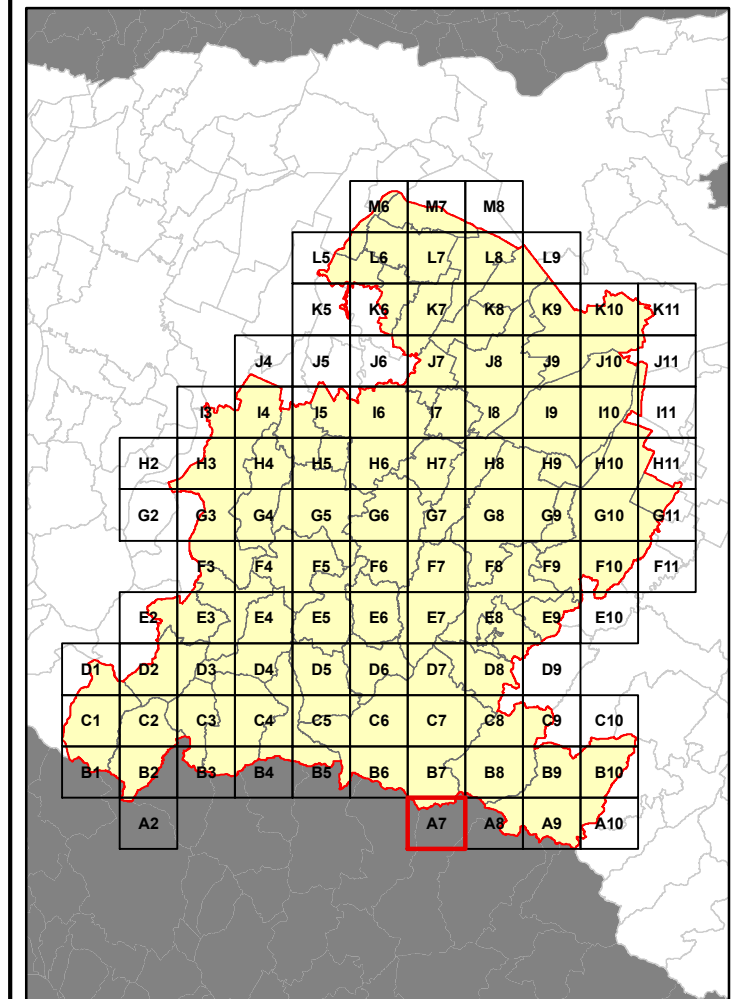

PALAZZUOLO SUL SENIO

MARRADI



RELAZIONE TECNICA - FASCICOLO 1
Piano Programma Organizzativo

ALLEGATO 1A (PARTE 1)
Servizi di Raccolta - Secco Residuo

Quadri da A2 a F11

Legenda

Aree identificate per ciascun servizio di raccolta.
Le aree evidenziate fanno riferimento ai sistemi di raccolta previsti per le Utenze Domestiche.

	Porta a Porta
	Stradale informatizzato
	Non Servito

Bacino territoriale di Bologna

Scala: 1:1.000.000

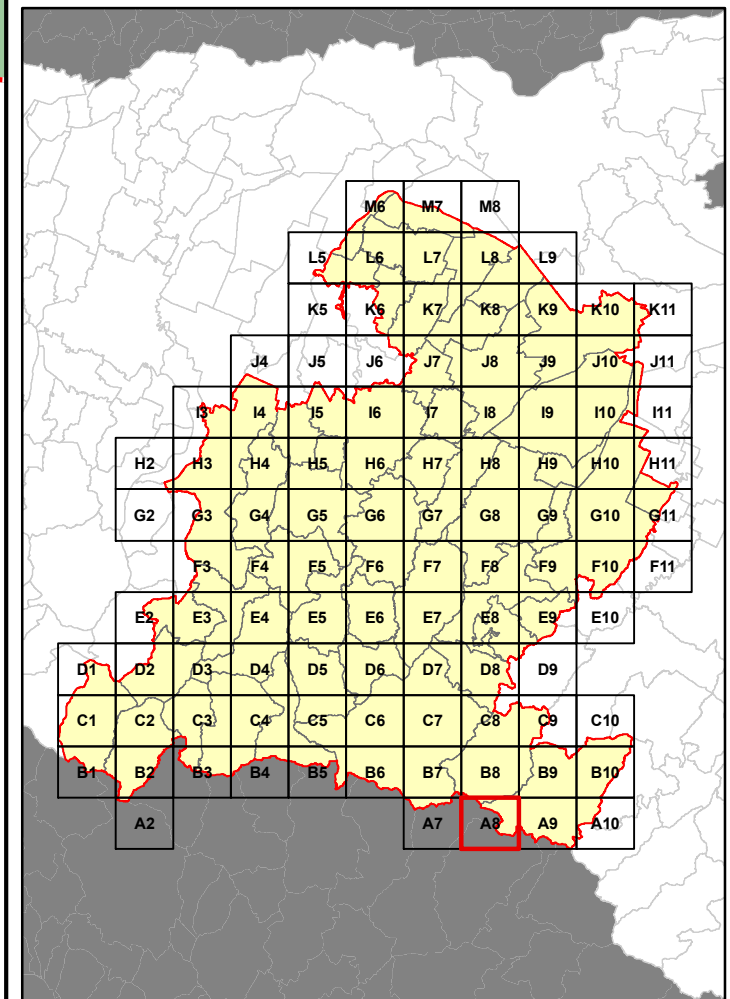

RELAZIONE TECNICA - FASCICOLO 1
Piano Programma Organizzativo

ALLEGATO 1A (PARTE 1)
Servizi di Raccolta - Secco Residuo

Quadri da A2 a F11

Legenda

Aree identificate per ciascun servizio di raccolta.
 Le aree evidenziate fanno riferimento ai sistemi di raccolta previsti per le Utenze Domestiche.

	Porta a Porta
	Stradale informatizzato
	Non Servito



Bacino territoriale di Bologna

Scala: 1:1.000.000

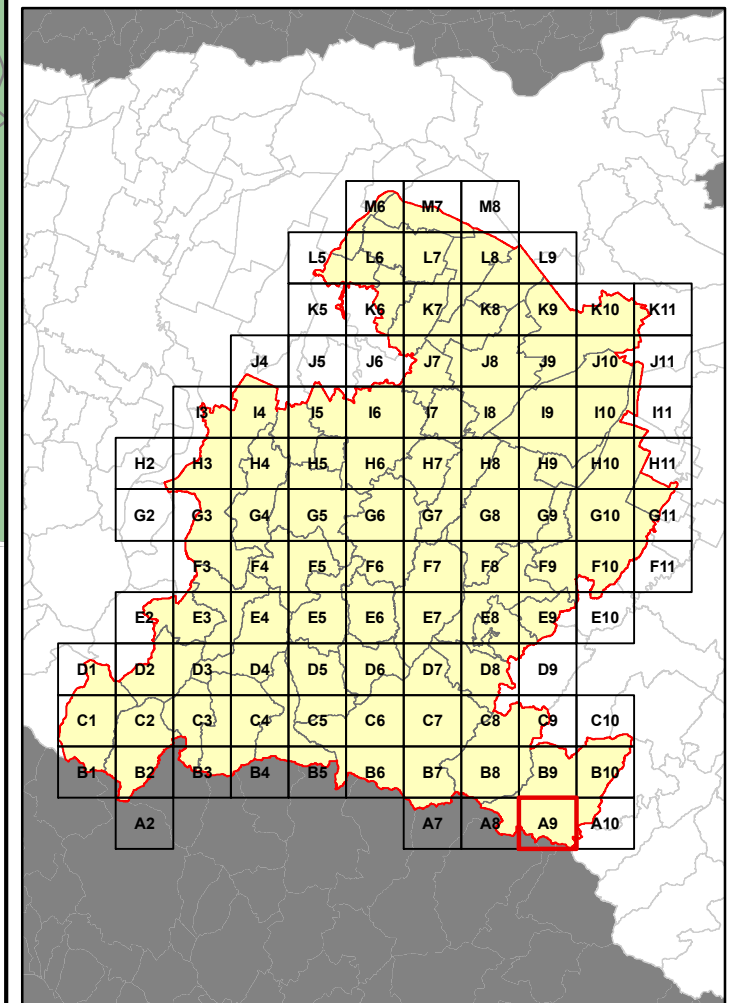

RELAZIONE TECNICA - FASCICOLO 1
Piano Programma Organizzativo

ALLEGATO 1A (PARTE 1)
Servizi di Raccolta - Secco Residuo

Quadri da A2 a F11

Legenda

Aree identificate per ciascun servizio di raccolta.
 Le aree evidenziate fanno riferimento ai sistemi di raccolta previsti per le Utenze Domestiche.

	Porta a Porta
	Stradale informatizzato
	Non Servito

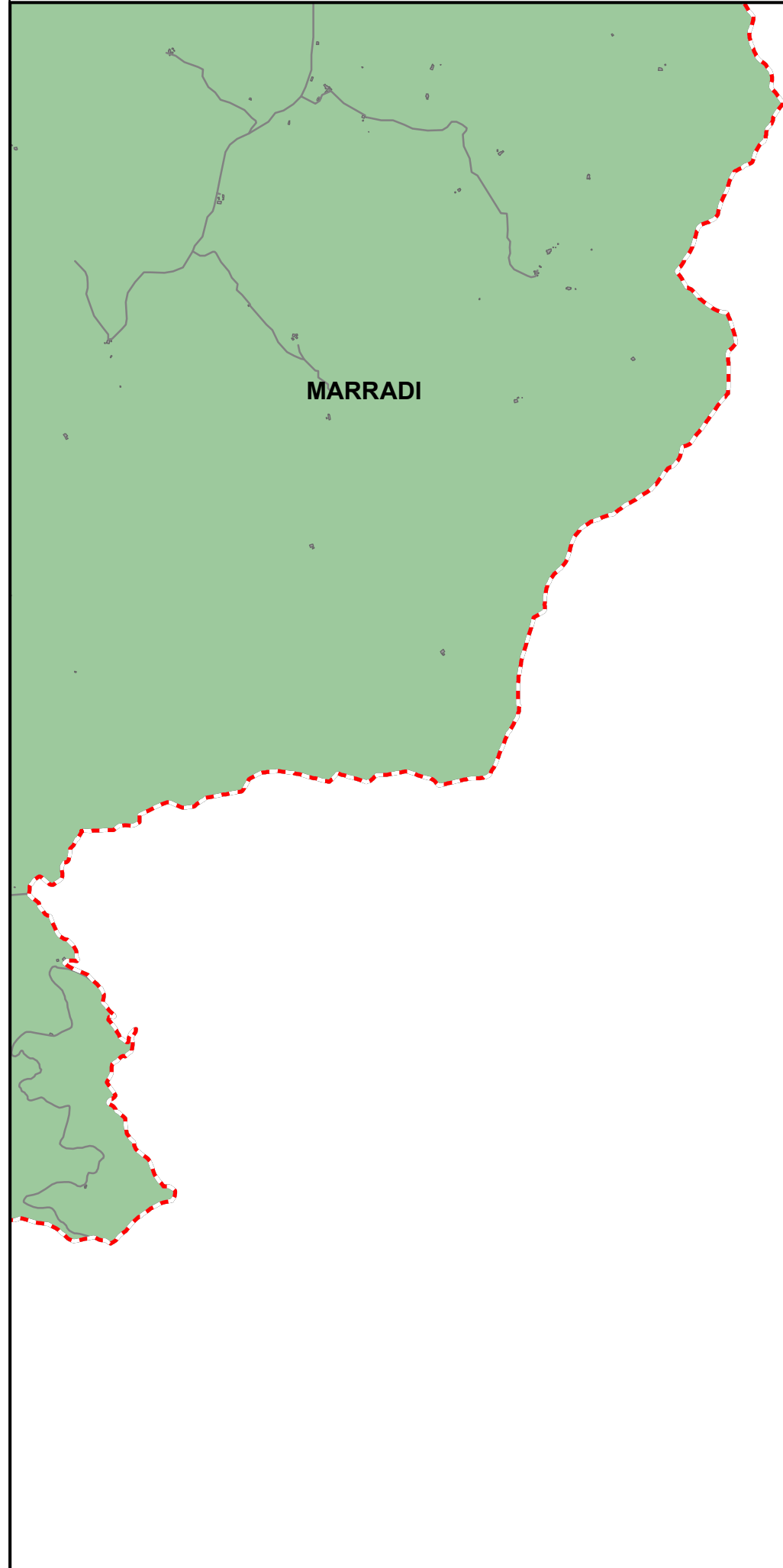

Bacino territoriale di Bologna

Scala: 1:1.000.000

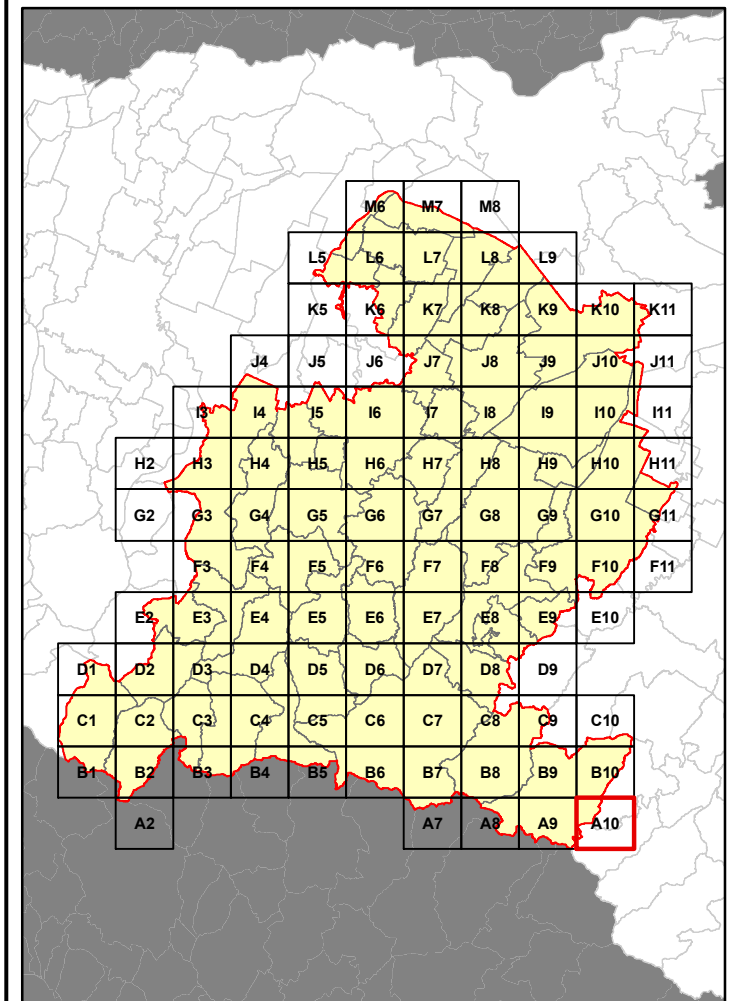

RELAZIONE TECNICA - FASCICOLO 1
Piano Programma Organizzativo

ALLEGATO 1A (PARTE 1)
Servizi di Raccolta - Secco Residuo

Quadri da A2 a F11

Legenda

Aree identificate per ciascun servizio di raccolta.
 Le aree evidenziate fanno riferimento ai sistemi di raccolta previsti per le Utenze Domestiche.

	Porta a Porta
	Stradale informatizzato
	Non Servito

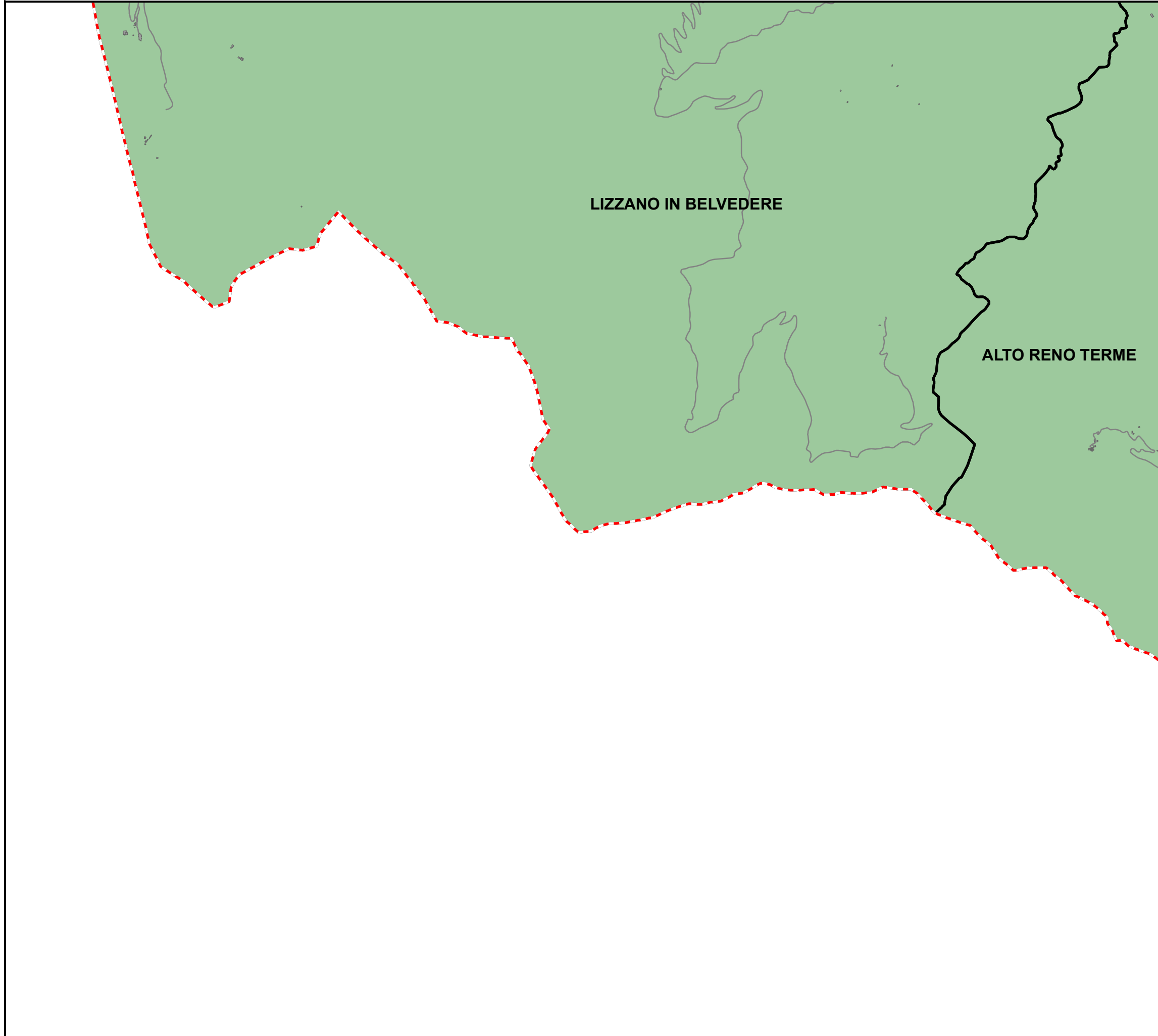

Bacino territoriale di Bologna

Scala: 1:1.000.000

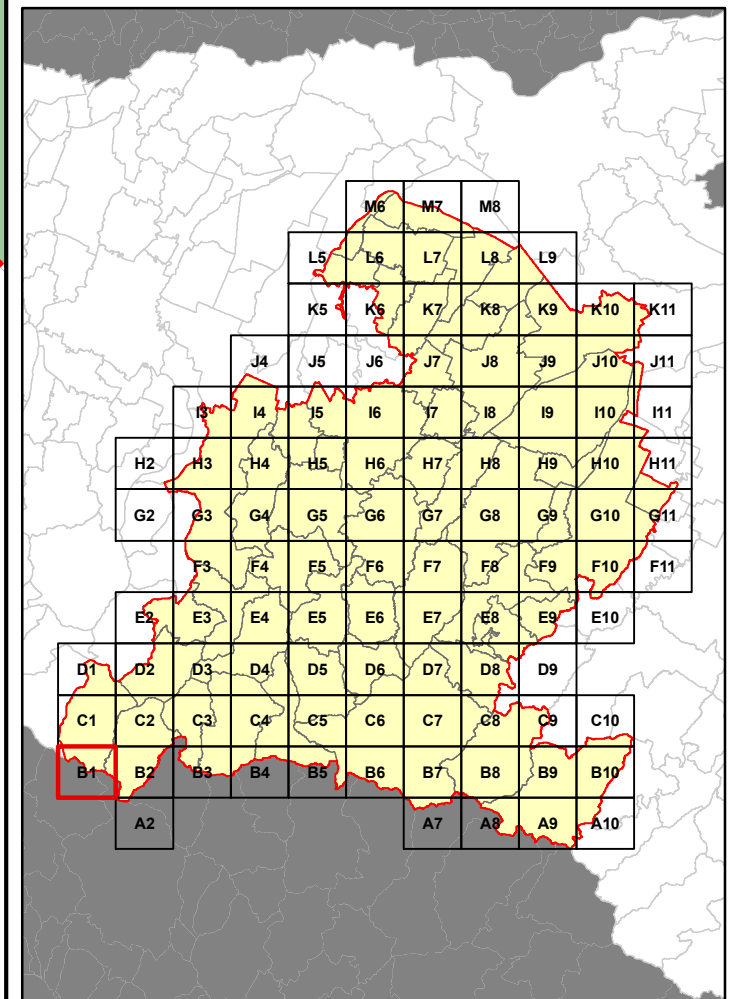

RELAZIONE TECNICA - FASCICOLO 1
Piano Programma Organizzativo

ALLEGATO 1A (PARTE 1)
Servizi di Raccolta - Secco Residuo

Quadri da A2 a F11

Legenda

Aree identificate per ciascun servizio di raccolta.
 Le aree evidenziate fanno riferimento ai sistemi di raccolta previsti per le Utenze Domestiche.

	Porta a Porta
	Stradale informatizzato
	Non Servito

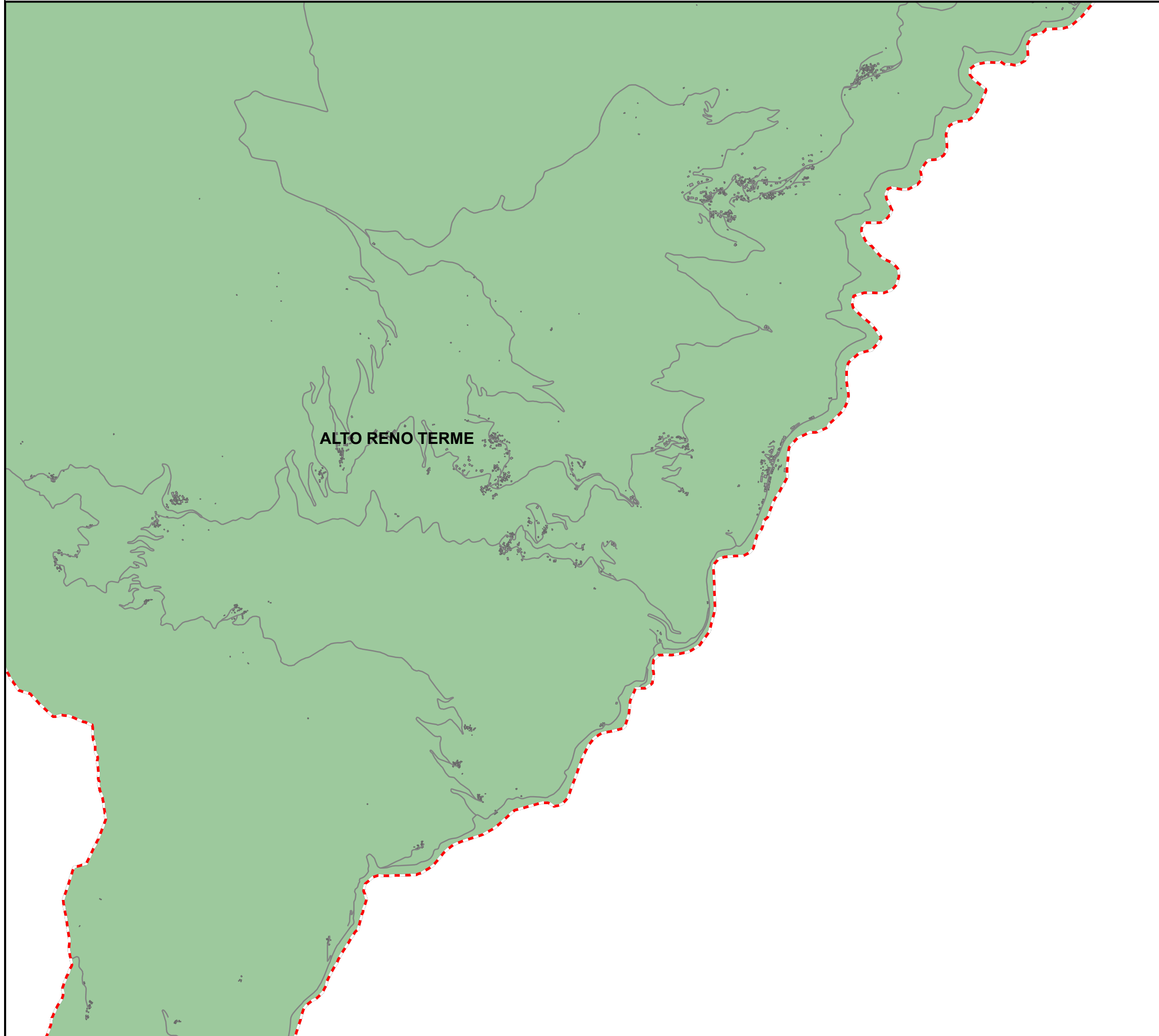

Bacino territoriale di Bologna

Scala: 1:1.000.000

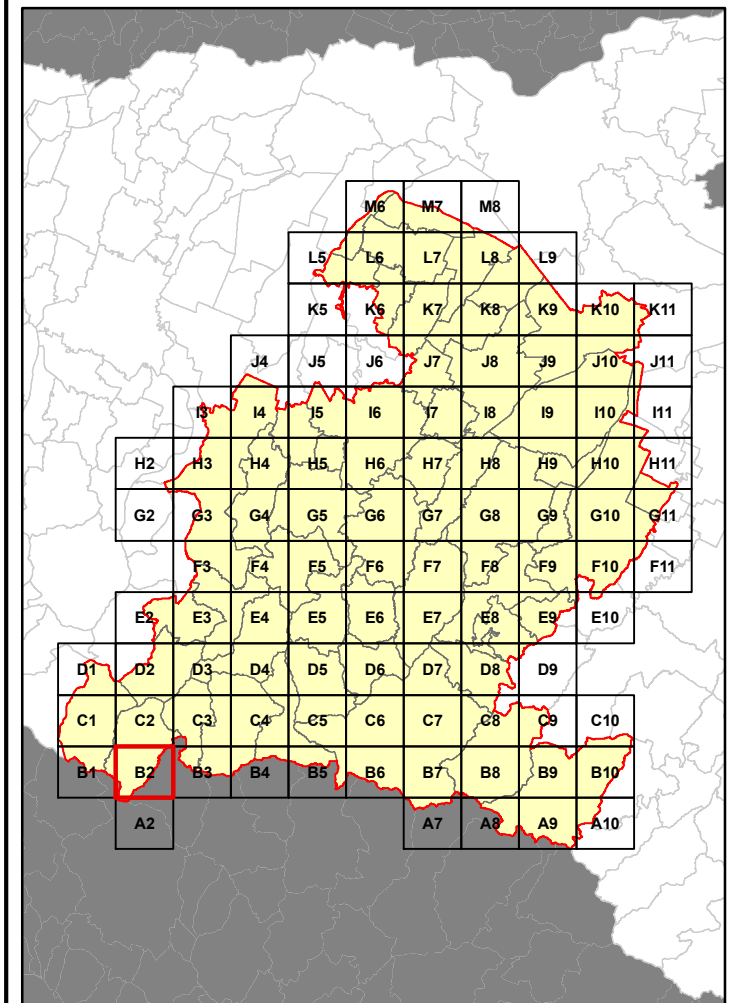

RELAZIONE TECNICA - FASCICOLO 1
Piano Programma Organizzativo

ALLEGATO 1A (PARTE 1)
Servizi di Raccolta - Secco Residuo

Quadri da A2 a F11

Legenda

Aree identificate per ciascun servizio di raccolta.
 Le aree evidenziate fanno riferimento ai sistemi di raccolta previsti per le Utenze Domestiche.

	Porta a Porta
	Stradale informatizzato
	Non Servito

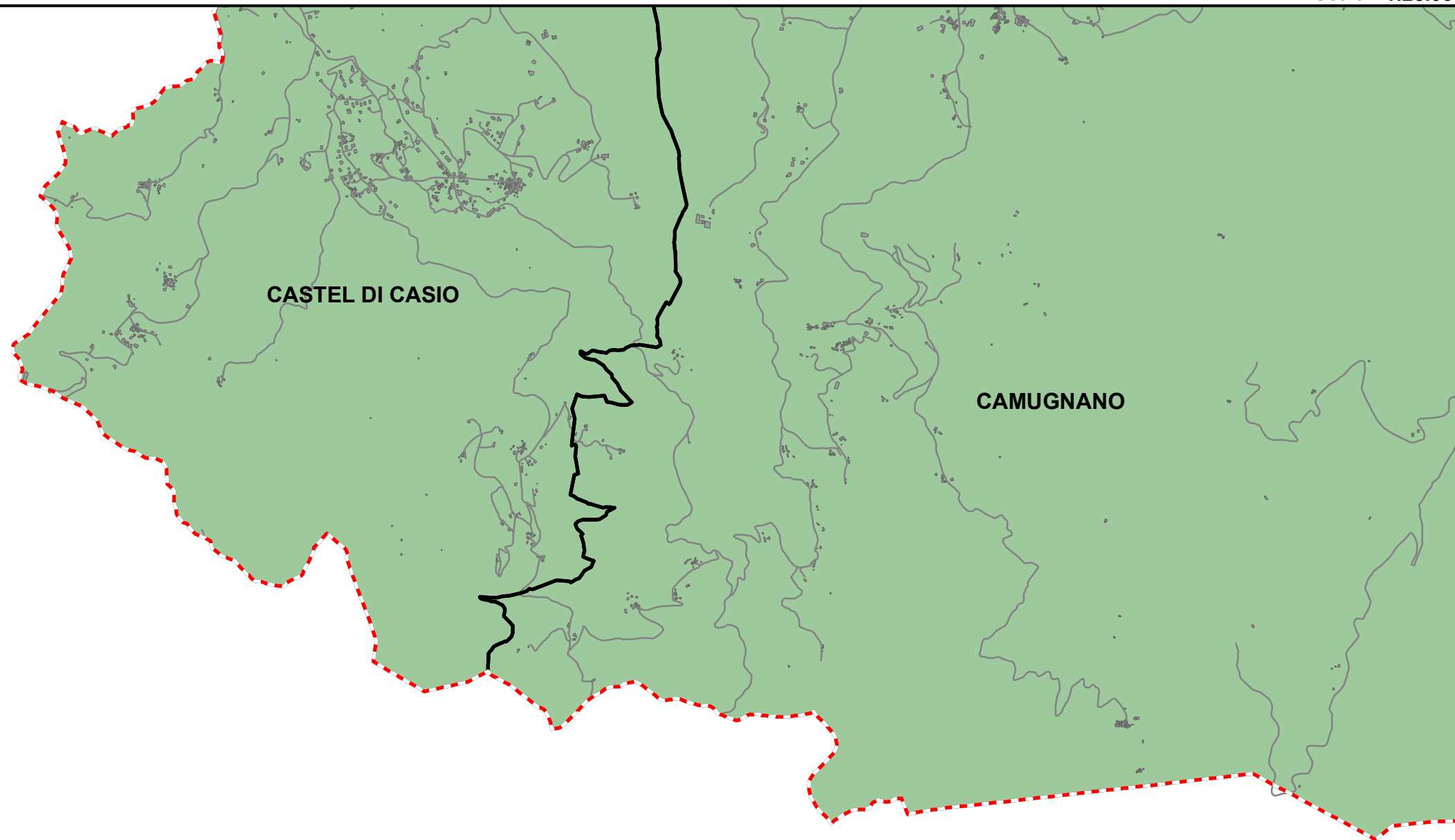

Bacino territoriale di Bologna

Scala: 1:1.000.000

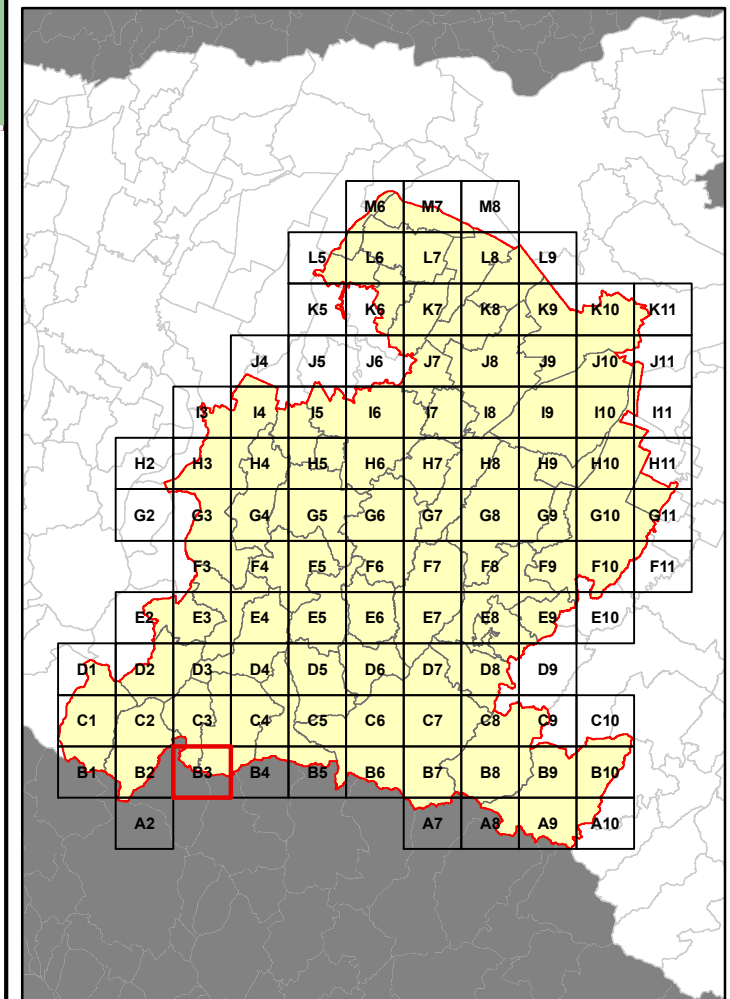

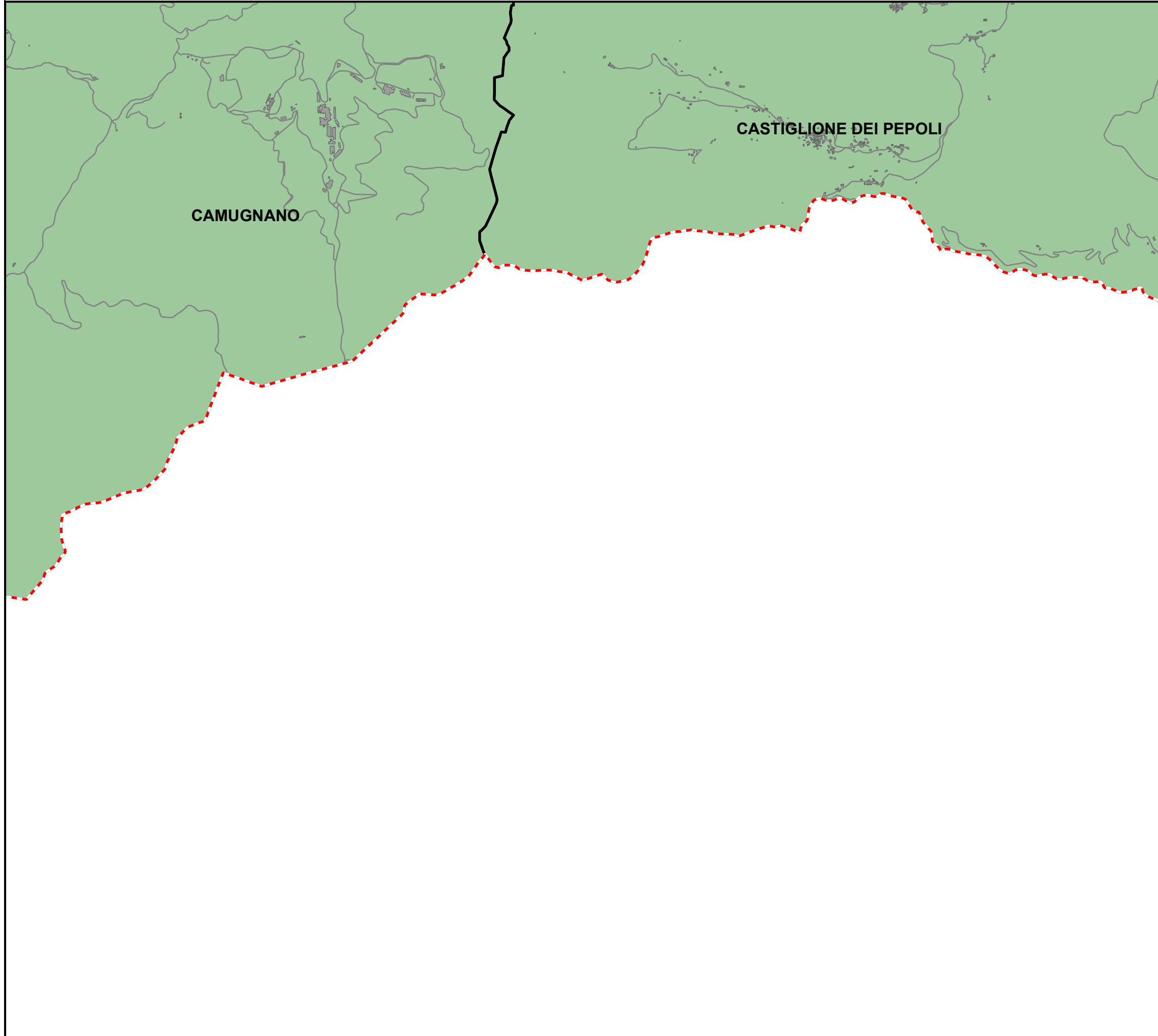

RELAZIONE TECNICA - FASCICOLO 1
Piano Programma Organizzativo

ALLEGATO 1A (PARTE 1)
Servizi di Raccolta - Secco Residuo

Quadri da A2 a F11

Legenda

Aree identificate per ciascun servizio di raccolta.
 Le aree evidenziate fanno riferimento ai sistemi di raccolta previsti per le Utenze Domestiche.

	Porta a Porta
	Stradale informatizzato
	Non Servito

Bacino territoriale di Bologna

Scala: 1:1.000.000

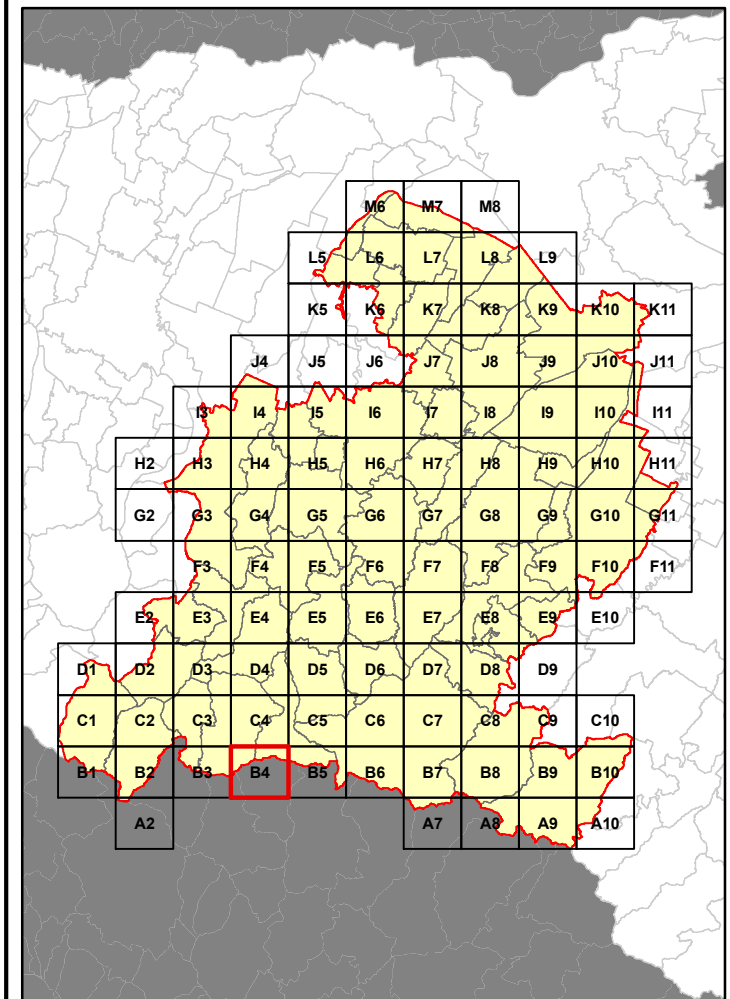

RELAZIONE TECNICA - FASCICOLO 1
Piano Programma Organizzativo

ALLEGATO 1A (PARTE 1)
Servizi di Raccolta - Secco Residuo

Quadri da A2 a F11

Legenda

Aree identificate per ciascun servizio di raccolta.
 Le aree evidenziate fanno riferimento ai sistemi di raccolta previsti per le Utenze Domestiche.

	Porta a Porta
	Stradale informatizzato
	Non Servito



Bacino territoriale di Bologna

Scala: 1:1.000.000

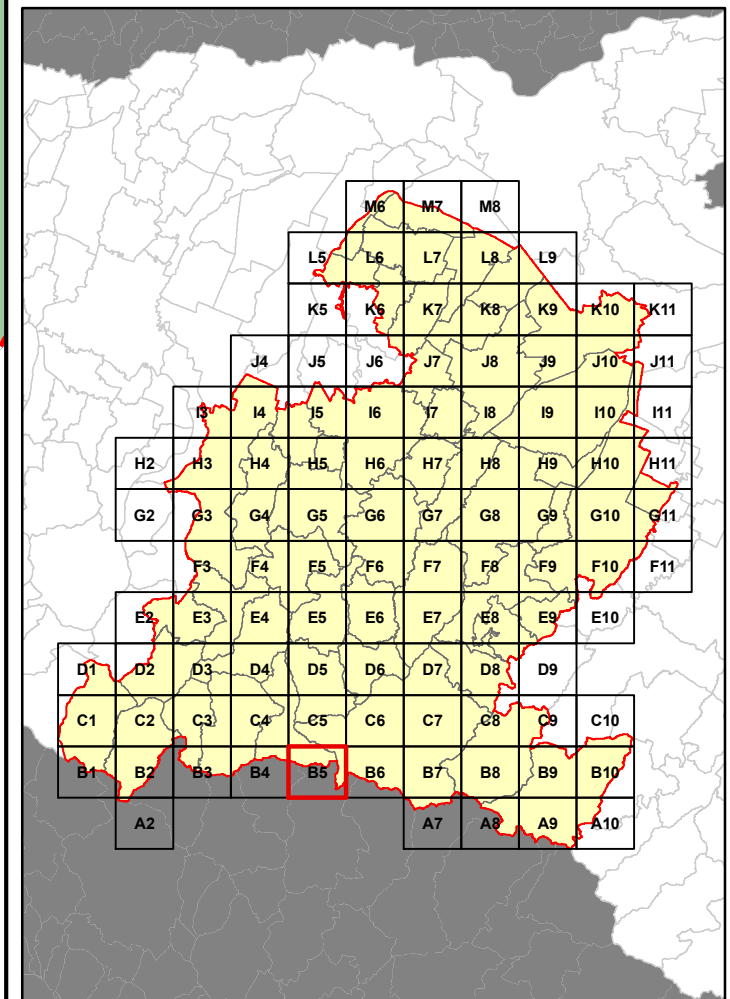

RELAZIONE TECNICA - FASCICOLO 1
Piano Programma Organizzativo

ALLEGATO 1A (PARTE 1)
Servizi di Raccolta - Secco Residuo

Quadri da A2 a F11

Legenda

Aree identificate per ciascun servizio di raccolta.
 Le aree evidenziate fanno riferimento ai sistemi di raccolta previsti per le Utenze Domestiche.

	Porta a Porta
	Stradale informatizzato
	Non Servito



Bacino territoriale di Bologna

Scala: 1:1.000.000

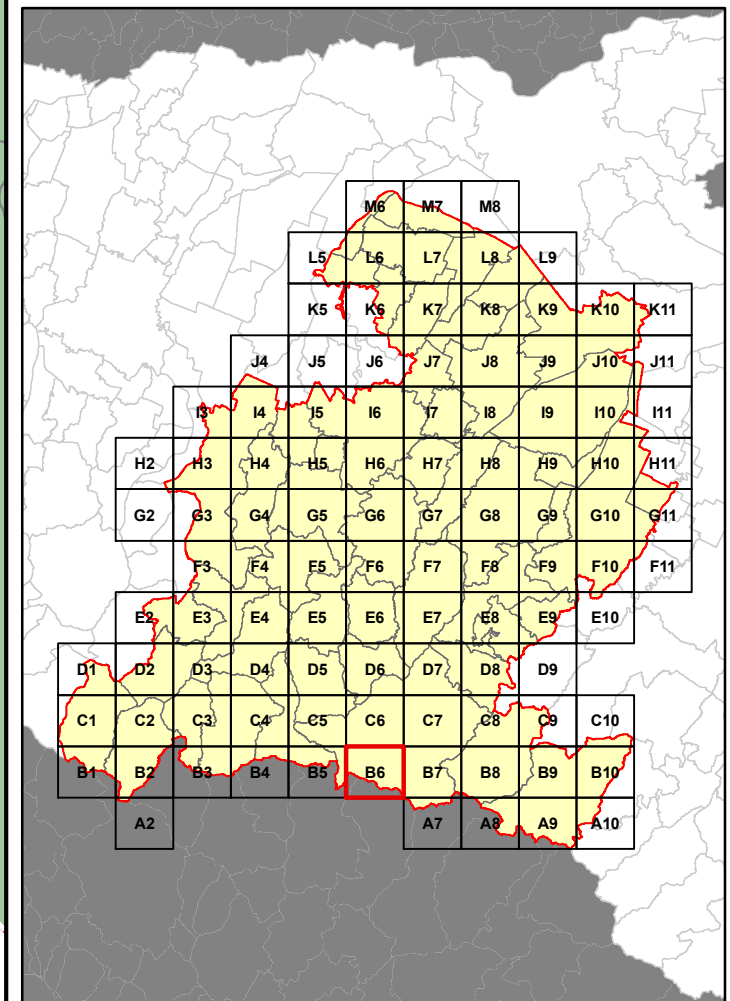

FIRENZUOLA



PALAZZUOLO SUL SENIO

MARRADI

RELAZIONE TECNICA - FASCICOLO 1
Piano Programma Organizzativo

ALLEGATO 1A (PARTE 1)
Servizi di Raccolta - Secco Residuo

Quadri da A2 a F11

Legenda

Aree identificate per ciascun servizio di raccolta.
Le aree evidenziate fanno riferimento ai sistemi di raccolta previsti per le Utenze Domestiche.

	Porta a Porta
	Stradale informatizzato
	Non Servito

Bacino territoriale di Bologna

Scala: 1:1.000.000

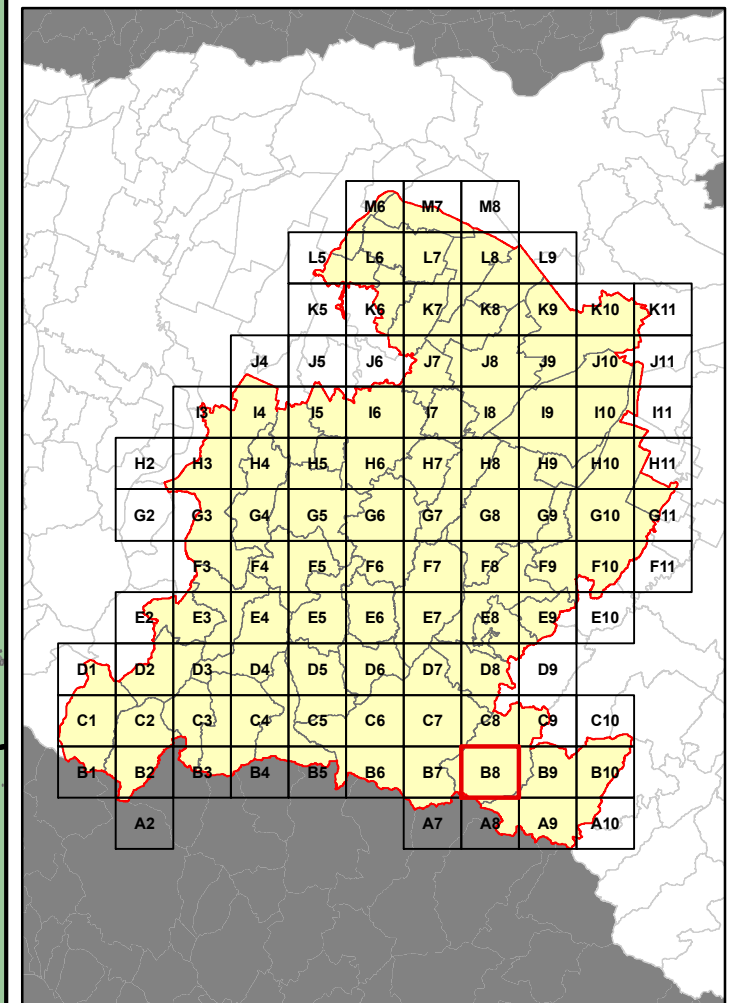

RELAZIONE TECNICA - FASCICOLO 1
Piano Programma Organizzativo

ALLEGATO 1A (PARTE 1)
Servizi di Raccolta - Secco Residuo

Quadri da A2 a F11

Legenda

Aree identificate per ciascun servizio di raccolta.
 Le aree evidenziate fanno riferimento ai sistemi di raccolta previsti per le Utenze Domestiche.

	Porta a Porta
	Stradale informatizzato
	Non Servito

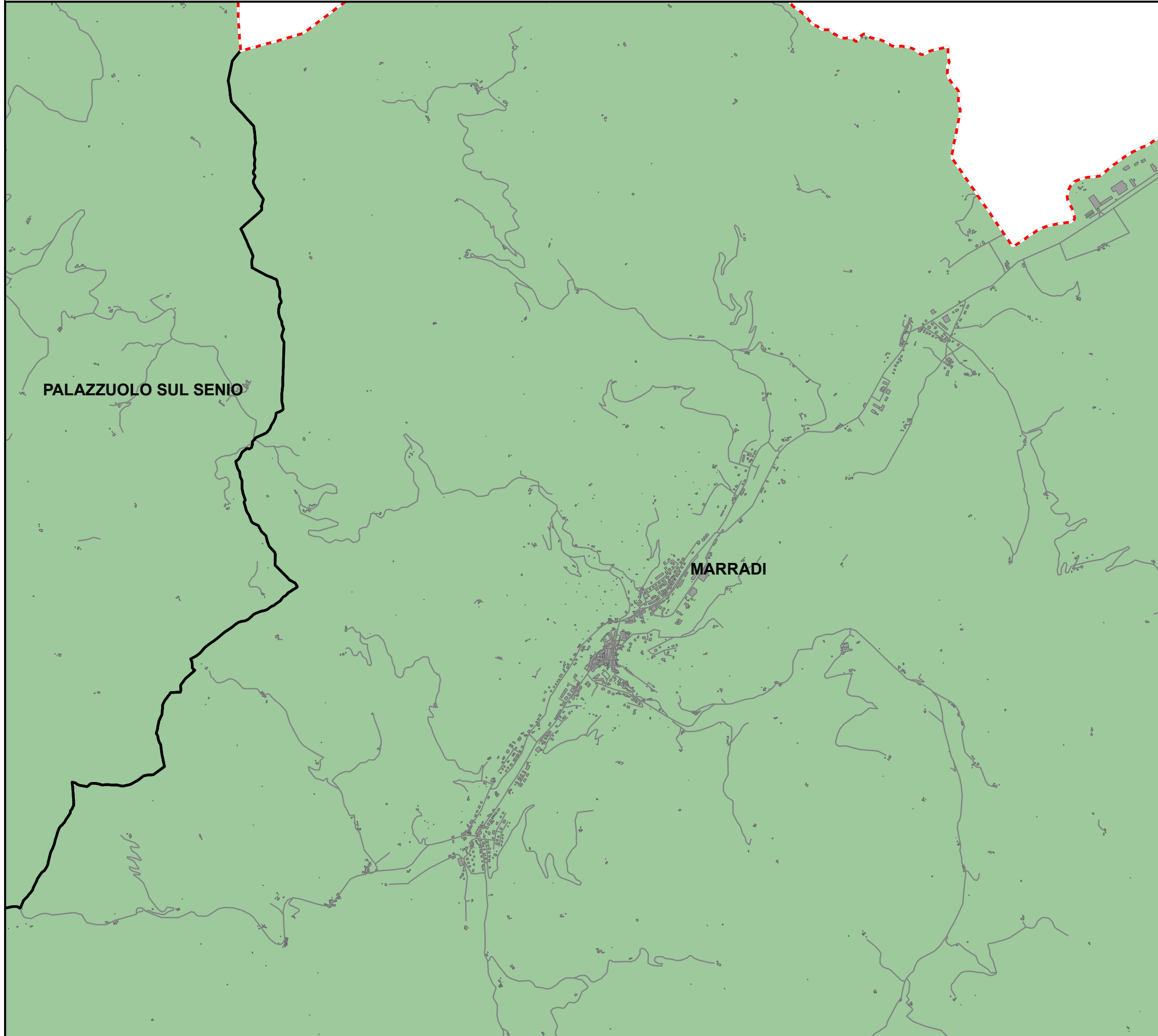

Bacino territoriale di Bologna

Scala: 1:1.000.000

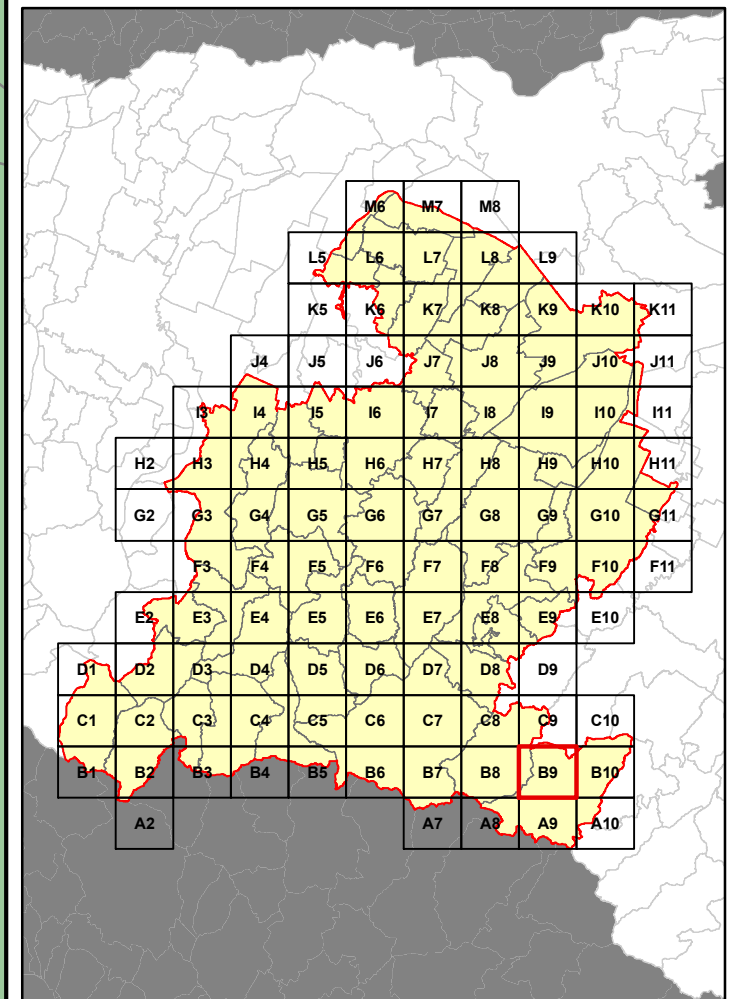

RELAZIONE TECNICA - FASCICOLO 1
Piano Programma Organizzativo

ALLEGATO 1A (PARTE 1)
Servizi di Raccolta - Secco Residuo

Quadri da A2 a F11

Legenda

Aree identificate per ciascun servizio di raccolta.
 Le aree evidenziate fanno riferimento ai sistemi di raccolta previsti per le Utenze Domestiche.

	Porta a Porta
	Stradale informatizzato
	Non Servito



Bacino territoriale di Bologna

Scala: 1:1.000.000

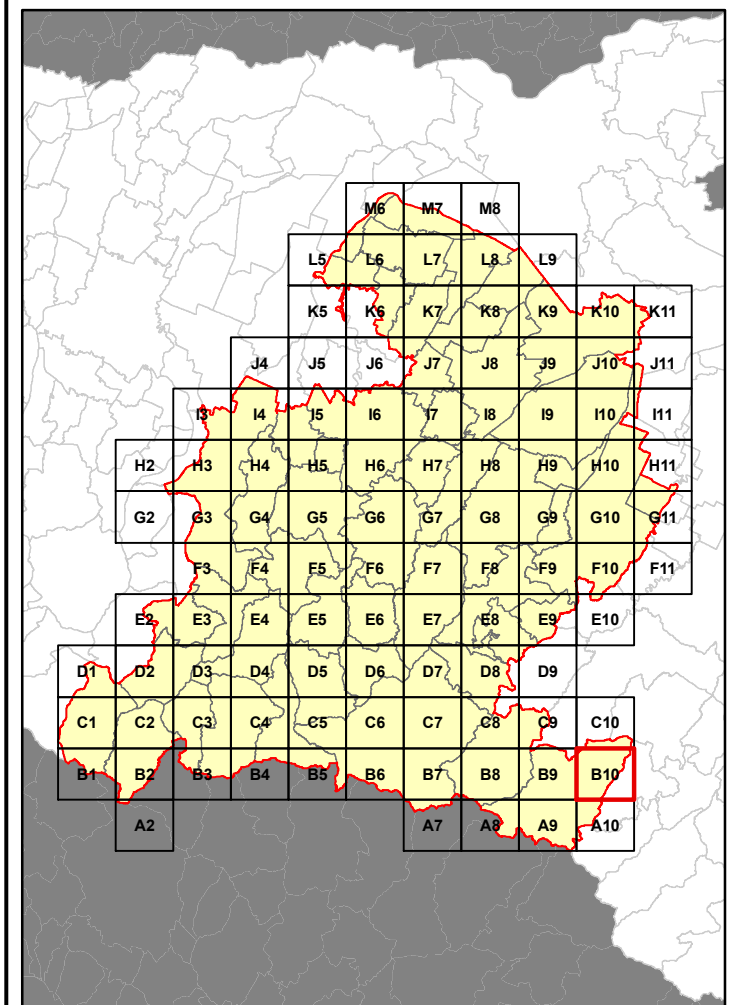

RELAZIONE TECNICA - FASCICOLO 1
Piano Programma Organizzativo

ALLEGATO 1A (PARTE 1)
Servizi di Raccolta - Secco Residuo

Quadri da A2 a F11

Legenda

Aree identificate per ciascun servizio di raccolta.
 Le aree evidenziate fanno riferimento ai sistemi di raccolta previsti per le Utenze Domestiche.

	Porta a Porta
	Stradale informatizzato
	Non Servito

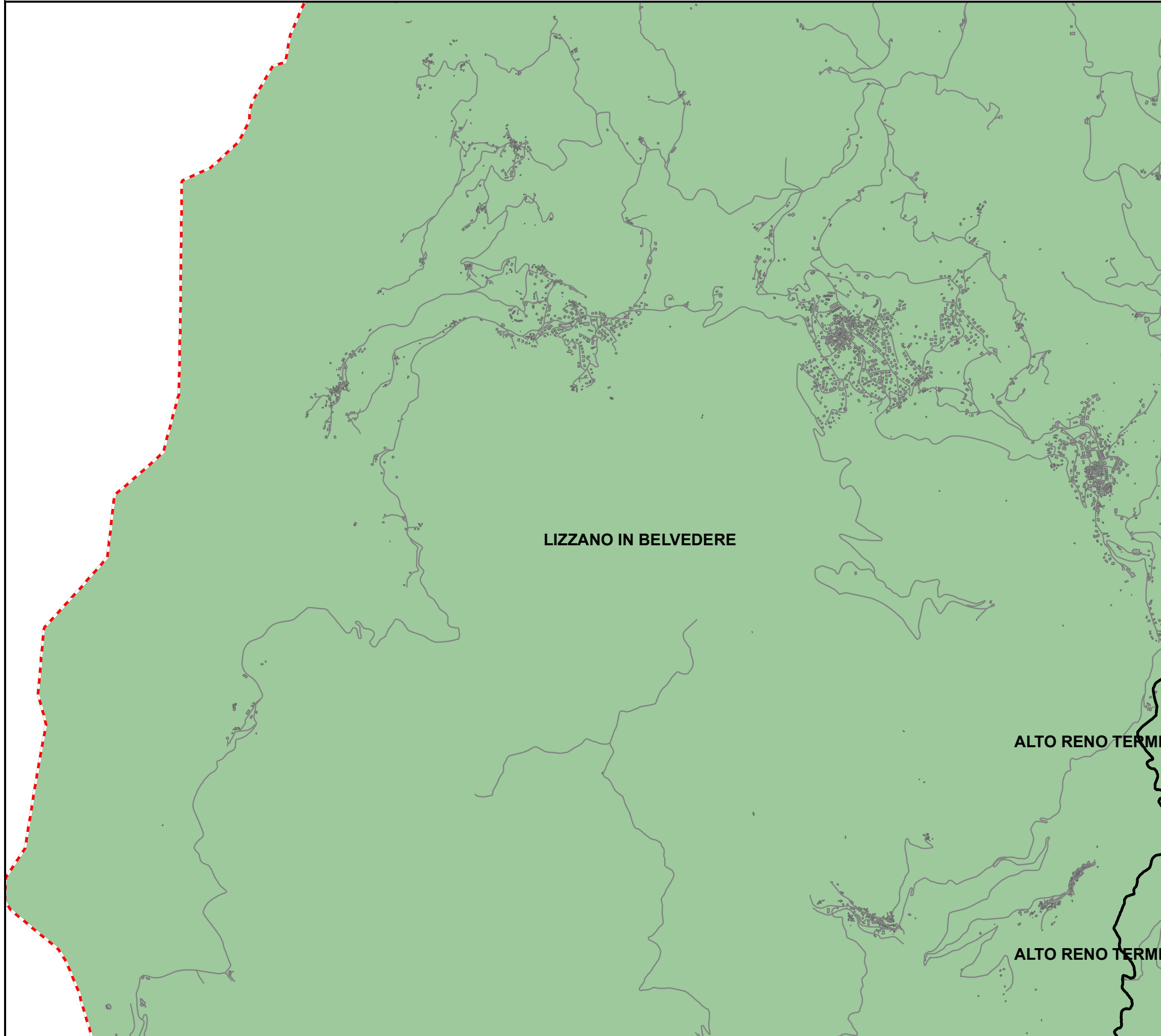

Bacino territoriale di Bologna

Scala: 1:1.000.000

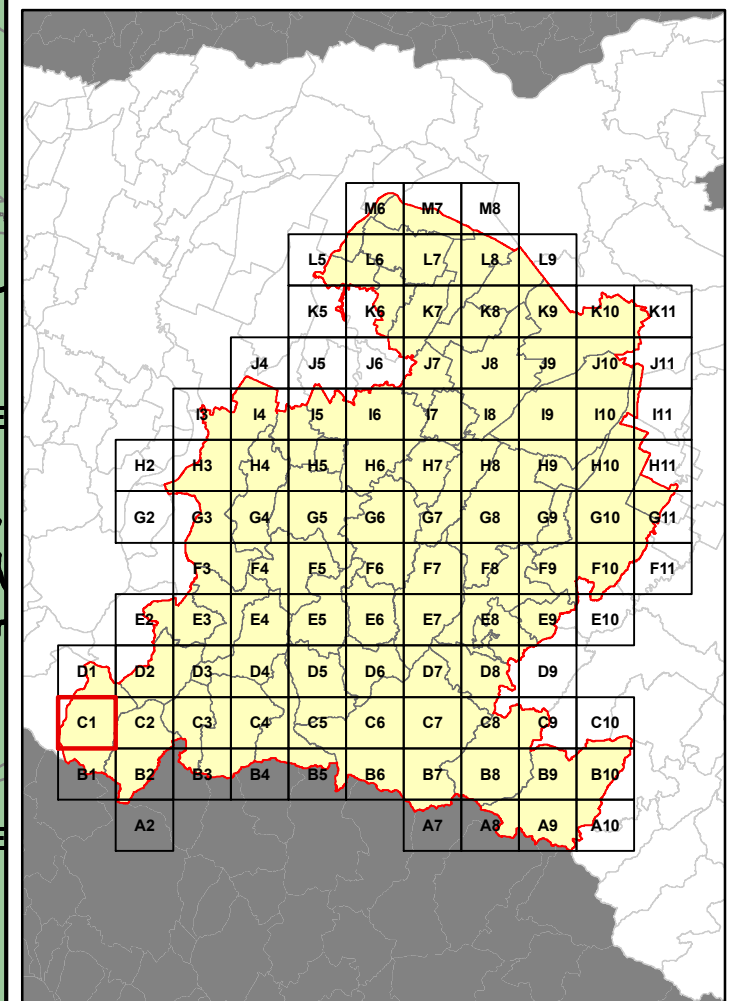

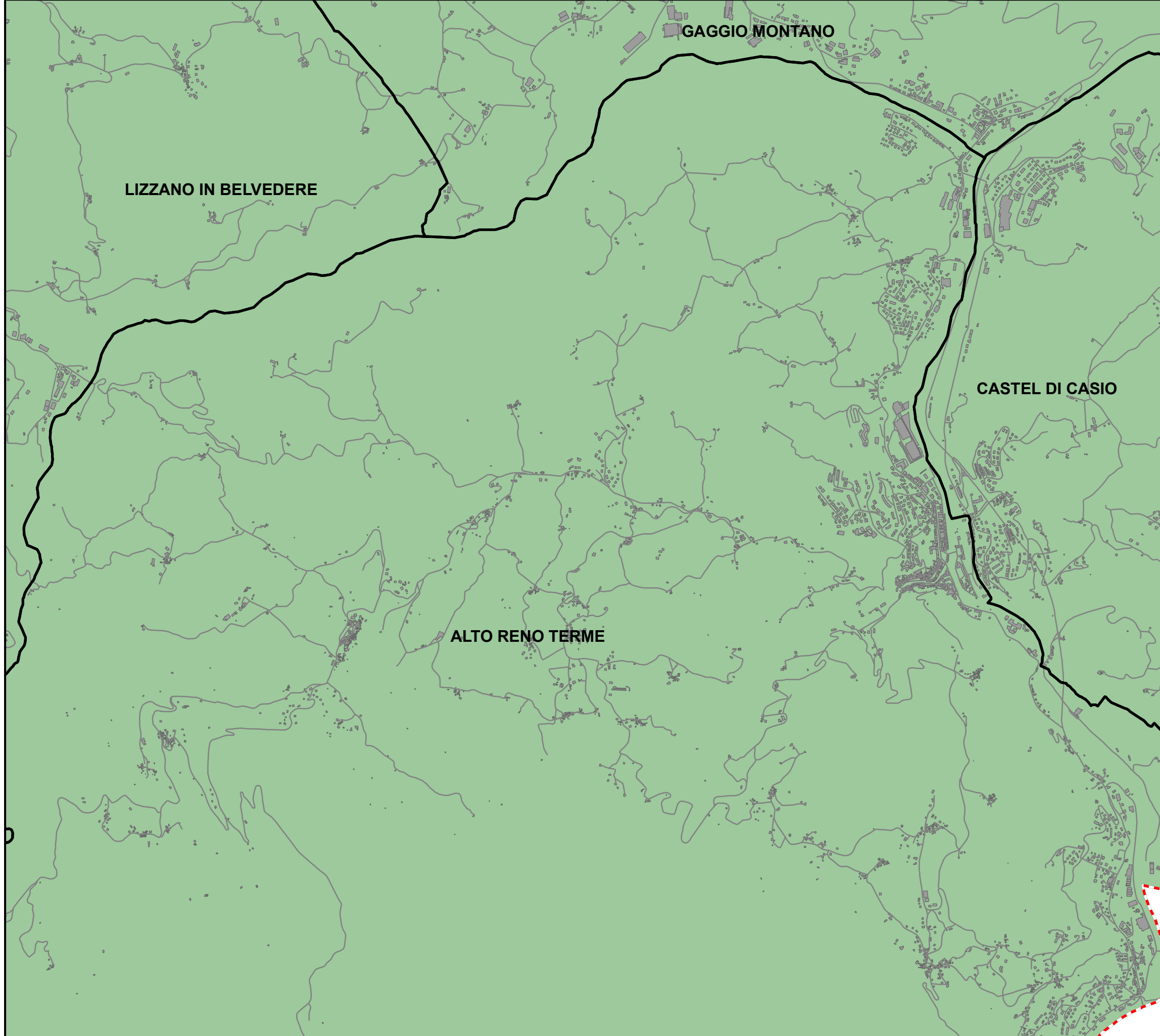

RELAZIONE TECNICA - FASCICOLO 1
Piano Programma Organizzativo

ALLEGATO 1A (PARTE 1)
Servizi di Raccolta - Secco Residuo

Quadri da A2 a F11

Legenda

Aree identificate per ciascun servizio di raccolta.
 Le aree evidenziate fanno riferimento ai sistemi di raccolta previsti per le Utenze Domestiche.

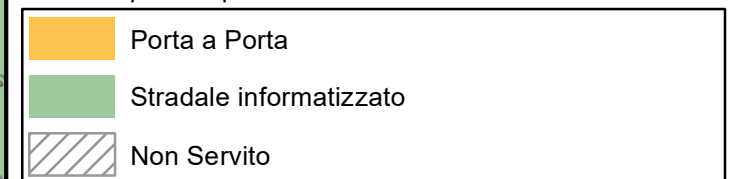

Bacino territoriale di Bologna

Scala: 1:1.000.000

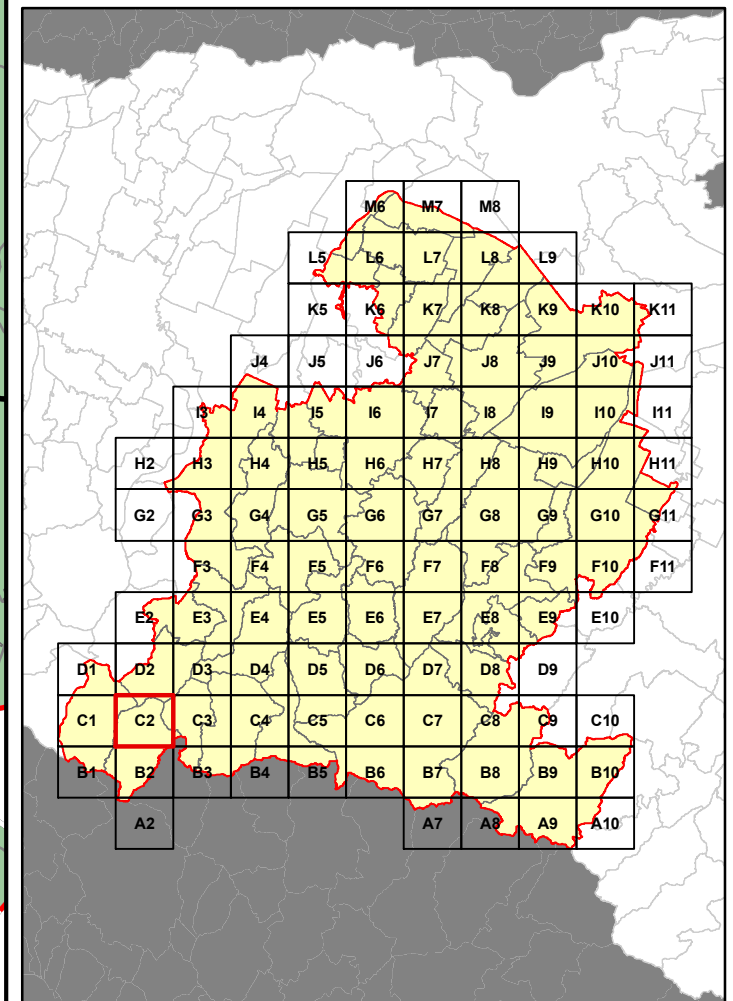

GAGGIO MONTANO

CASTEL DI CASIO

CAMUGNANO

ALTO RENO TERME

RELAZIONE TECNICA - FASCICOLO 1
Piano Programma Organizzativo

ALLEGATO 1A (PARTE 1)
Servizi di Raccolta - Secco Residuo

Quadri da A2 a F11

Legenda

Aree identificate per ciascun servizio di raccolta.
 Le aree evidenziate fanno riferimento ai sistemi di raccolta previsti per le Utenze Domestiche.

	Porta a Porta
	Stradale informatizzato
	Non Servito

Bacino territoriale di Bologna

Scala: 1:1.000.000

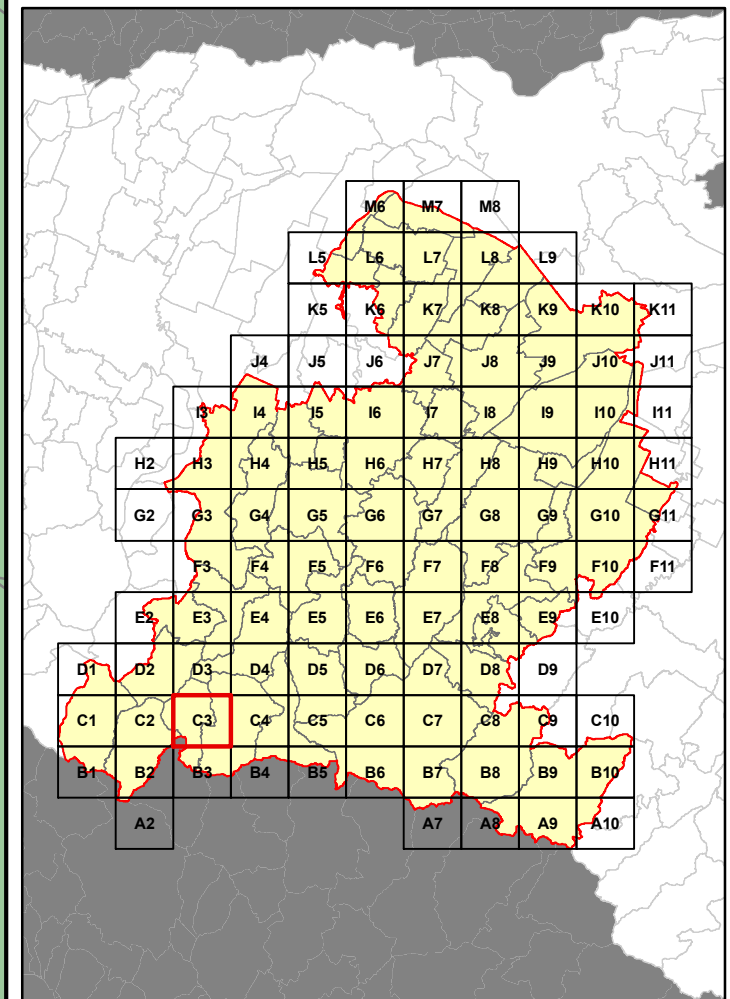

RELAZIONE TECNICA - FASCICOLO 1
Piano Programma Organizzativo

ALLEGATO 1A (PARTE 1)
Servizi di Raccolta - Secco Residuo

Quadri da A2 a F11

Legenda

Aree identificate per ciascun servizio di raccolta.
 Le aree evidenziate fanno riferimento ai sistemi di raccolta previsti per le UtENZE DOMESTICHE.

	Porta a Porta
	Stradale informatizzato
	Non Servito

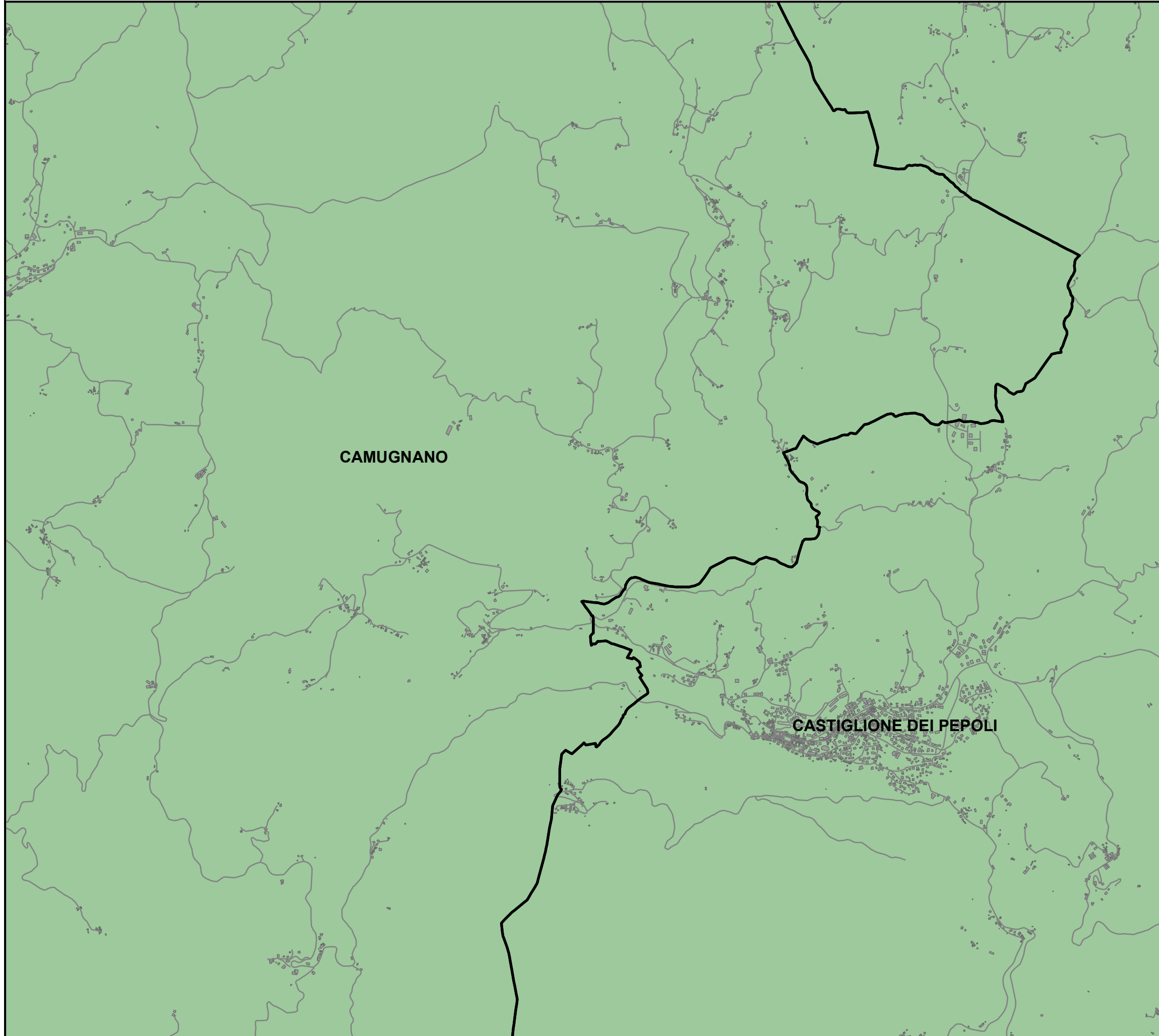

Bacino territoriale di Bologna

Scala: 1:1.000.000

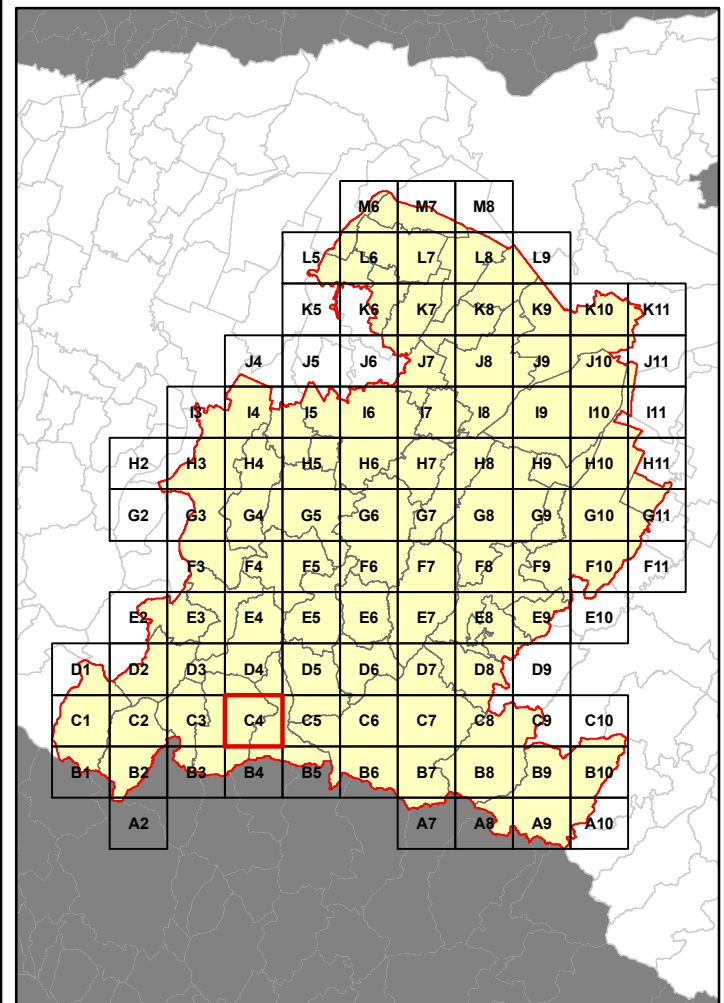

RELAZIONE TECNICA - FASCICOLO 1
Piano Programma Organizzativo

ALLEGATO 1A (PARTE 1)
Servizi di Raccolta - Secco Residuo

Quadri da A2 a F11

Legenda

Aree identificate per ciascun servizio di raccolta.
 Le aree evidenziate fanno riferimento ai sistemi di raccolta previsti per le Utenze Domestiche.

	Porta a Porta
	Stradale informatizzato
	Non Servito

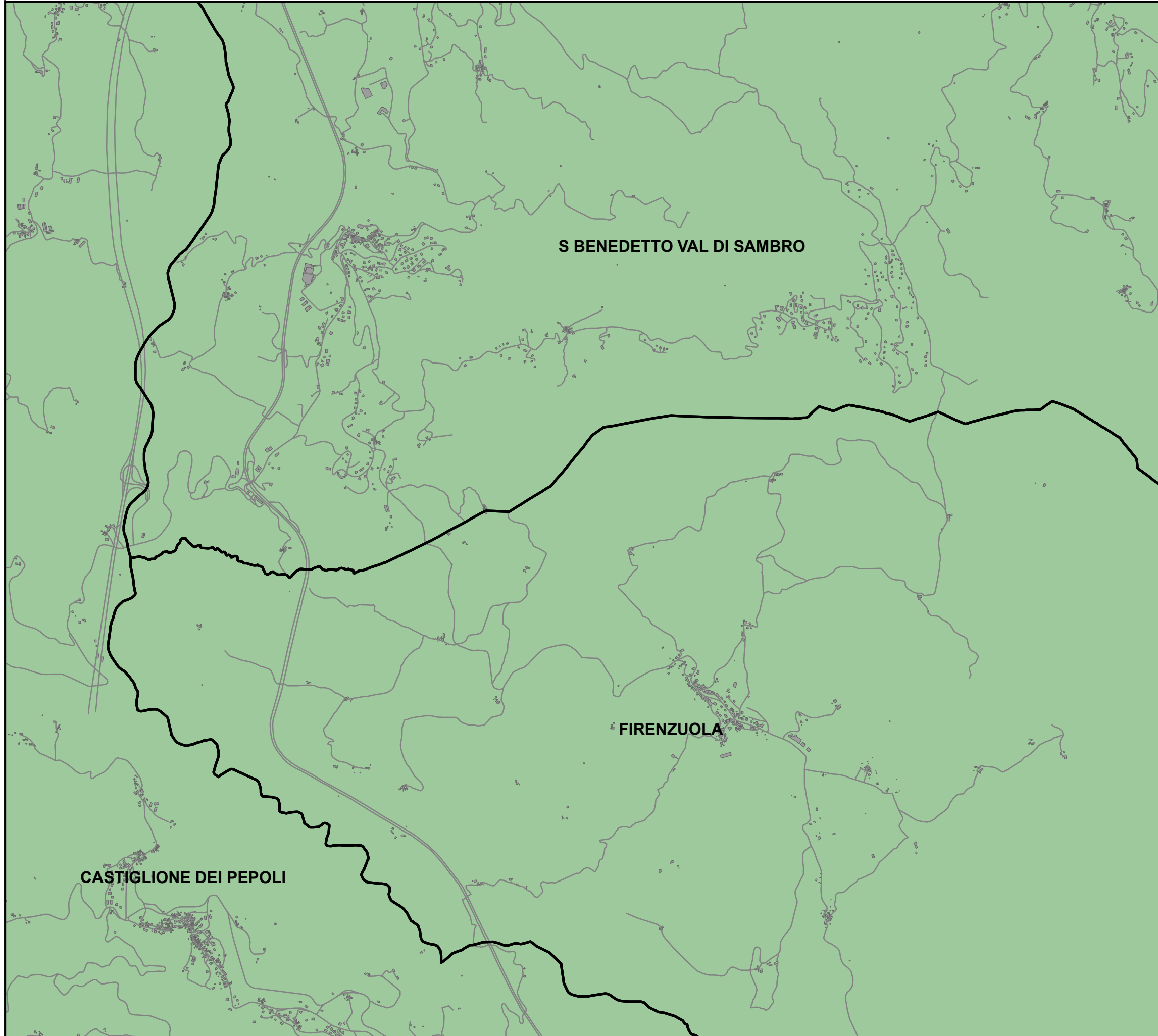

Bacino territoriale di Bologna

Scala: 1:1.000.000

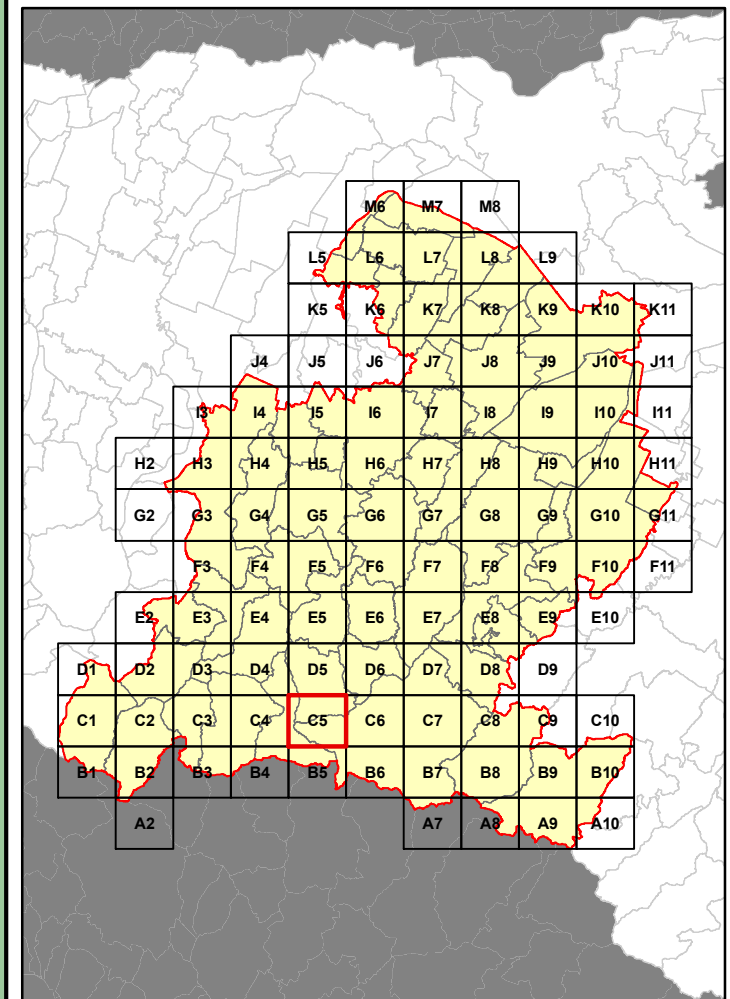

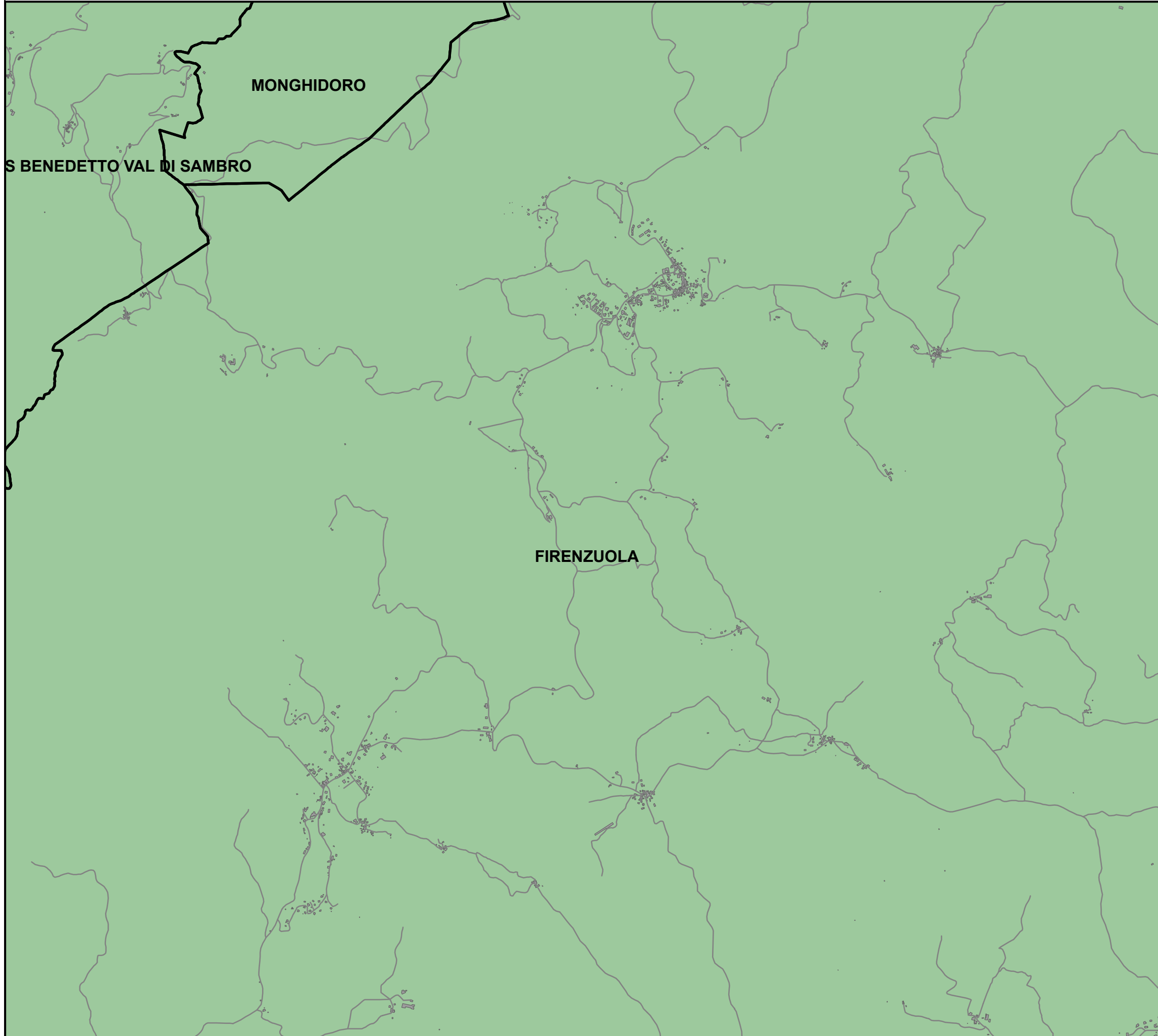

RELAZIONE TECNICA - FASCICOLO 1
Piano Programma Organizzativo

ALLEGATO 1A (PARTE 1)
Servizi di Raccolta - Secco Residuo

Quadri da A2 a F11

Legenda

Aree identificate per ciascun servizio di raccolta.
 Le aree evidenziate fanno riferimento ai sistemi di raccolta previsti per le Utenze Domestiche.

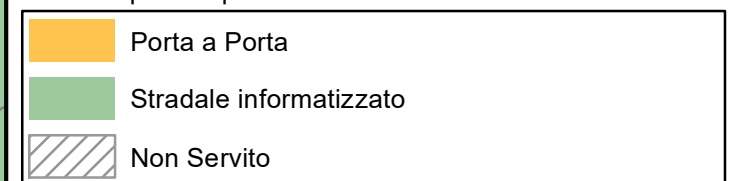

Bacino territoriale di Bologna

Scala: 1:1.000.000

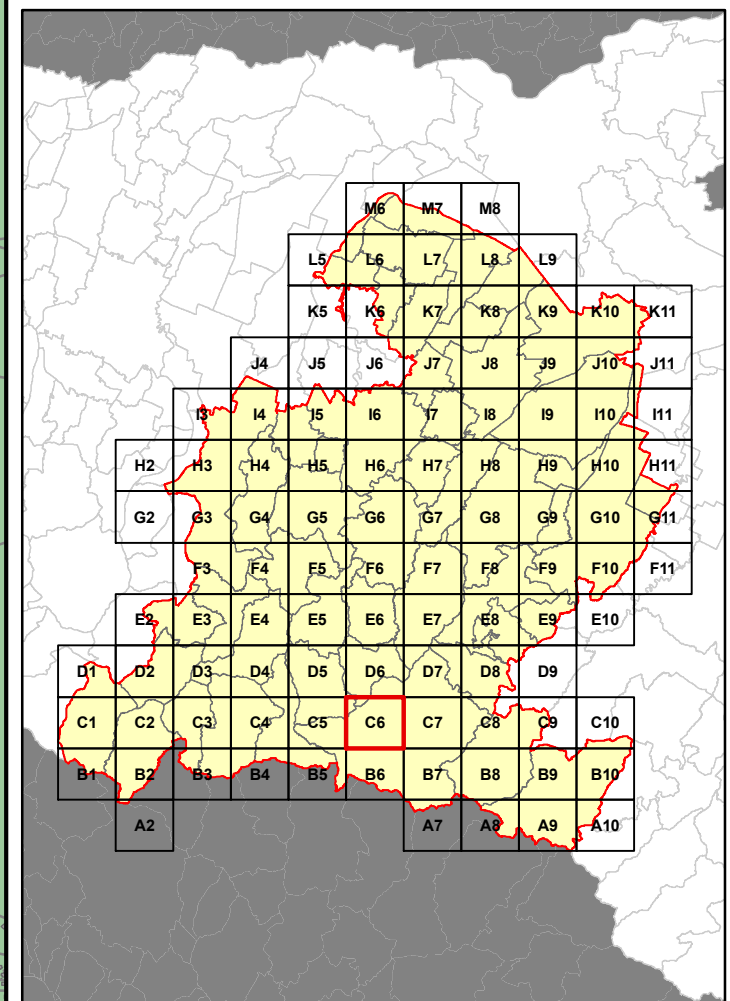

RELAZIONE TECNICA - FASCICOLO 1
Piano Programma Organizzativo

ALLEGATO 1A (PARTE 1)
Servizi di Raccolta - Secco Residuo

Quadri da A2 a F11

Legenda

Aree identificate per ciascun servizio di raccolta.
 Le aree evidenziate fanno riferimento ai sistemi di raccolta previsti per le Utenze Domestiche.

	Porta a Porta
	Stradale informatizzato
	Non Servito



Bacino territoriale di Bologna

Scala: 1:1.000.000

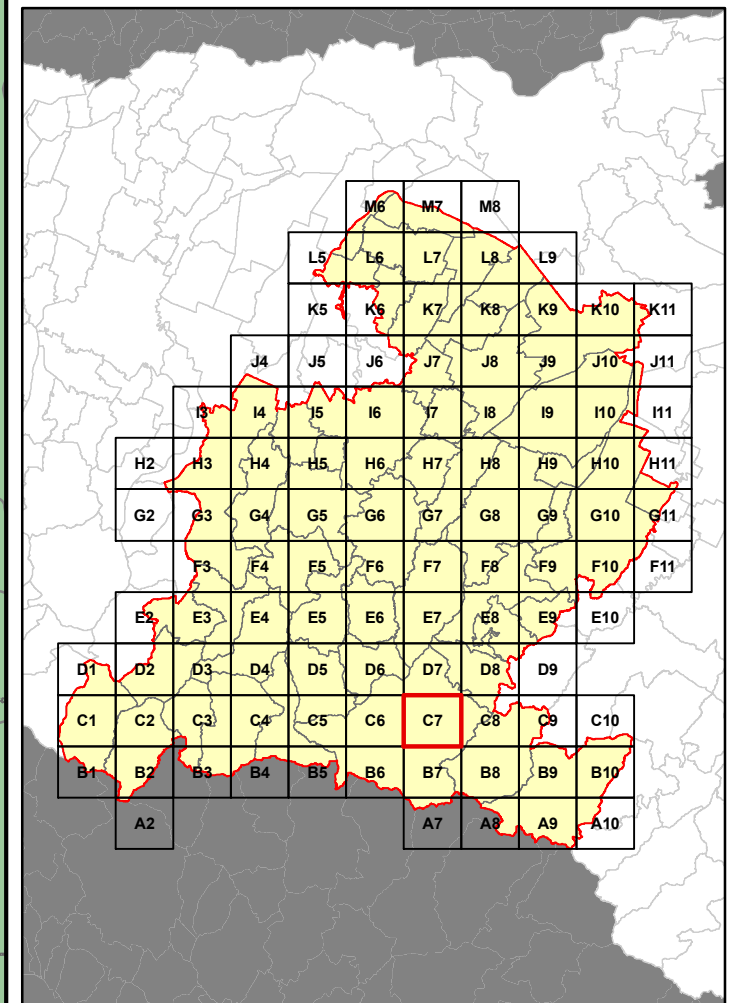

RELAZIONE TECNICA - FASCICOLO 1
Piano Programma Organizzativo

ALLEGATO 1A (PARTE 1)
Servizi di Raccolta - Secco Residuo

Quadri da A2 a F11

Legenda

Aree identificate per ciascun servizio di raccolta.
 Le aree evidenziate fanno riferimento ai sistemi di raccolta previsti per le Utenze Domestiche.

	Porta a Porta
	Stradale informatizzato
	Non Servito

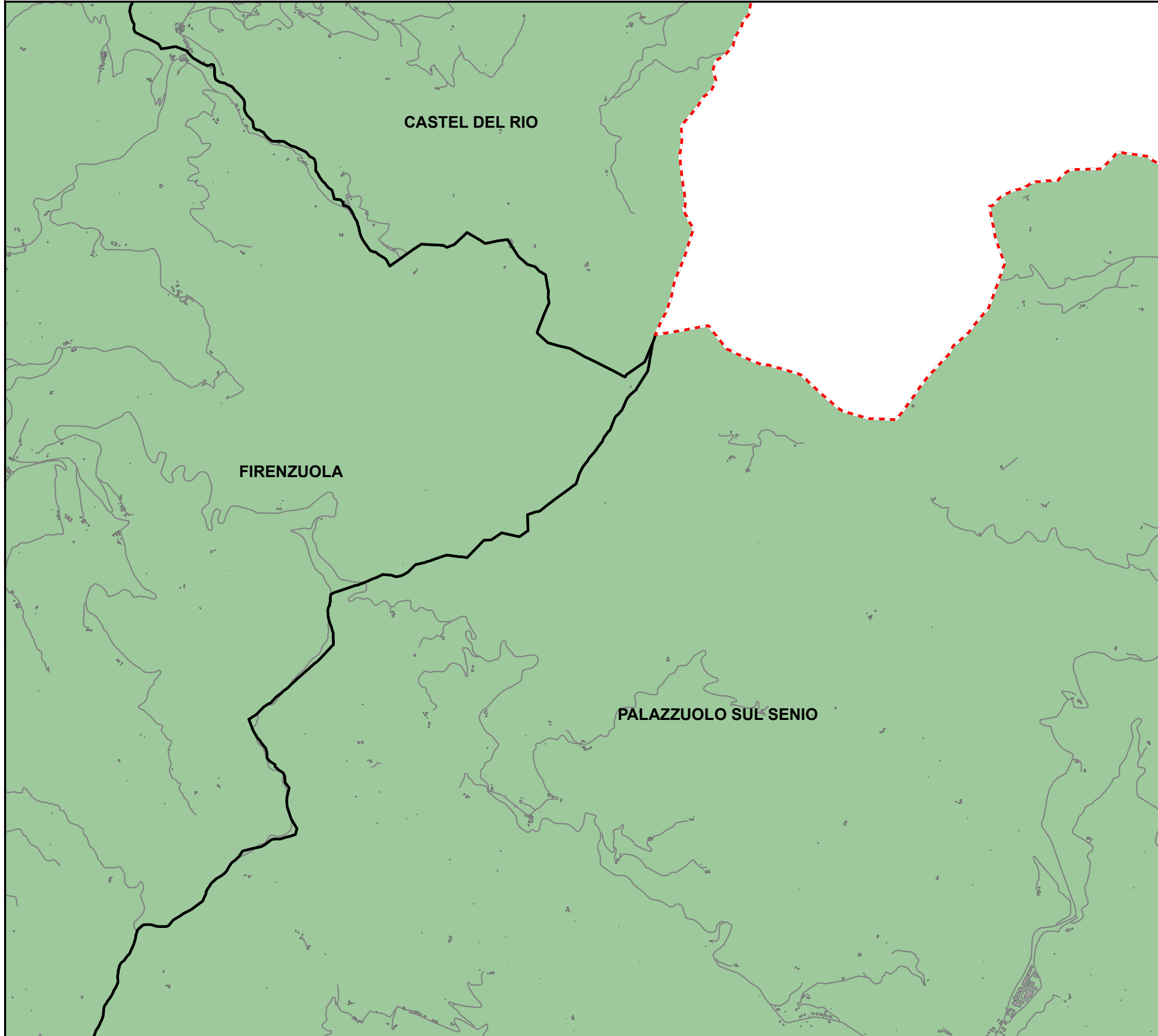

Bacino territoriale di Bologna

Scala: 1:1.000.000

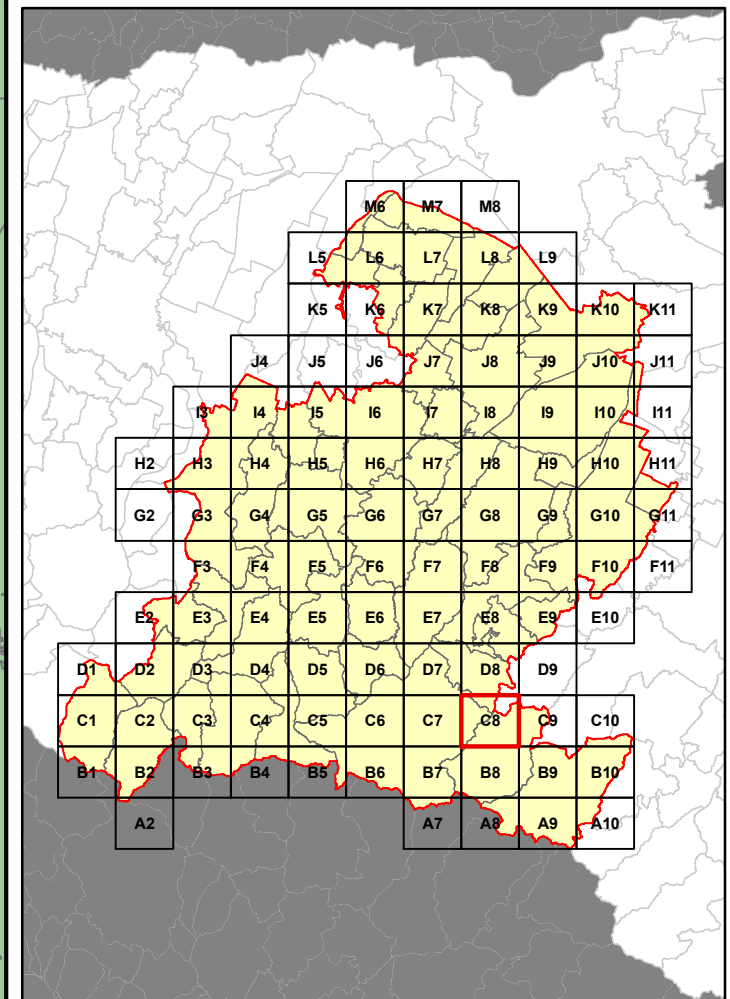

RELAZIONE TECNICA - FASCICOLO 1
Piano Programma Organizzativo

ALLEGATO 1A (PARTE 1)
Servizi di Raccolta - Secco Residuo

Quadri da A2 a F11

Legenda

Aree identificate per ciascun servizio di raccolta.
 Le aree evidenziate fanno riferimento ai sistemi di raccolta previsti per le Utenze Domestiche.

	Porta a Porta
	Stradale informatizzato
	Non Servito

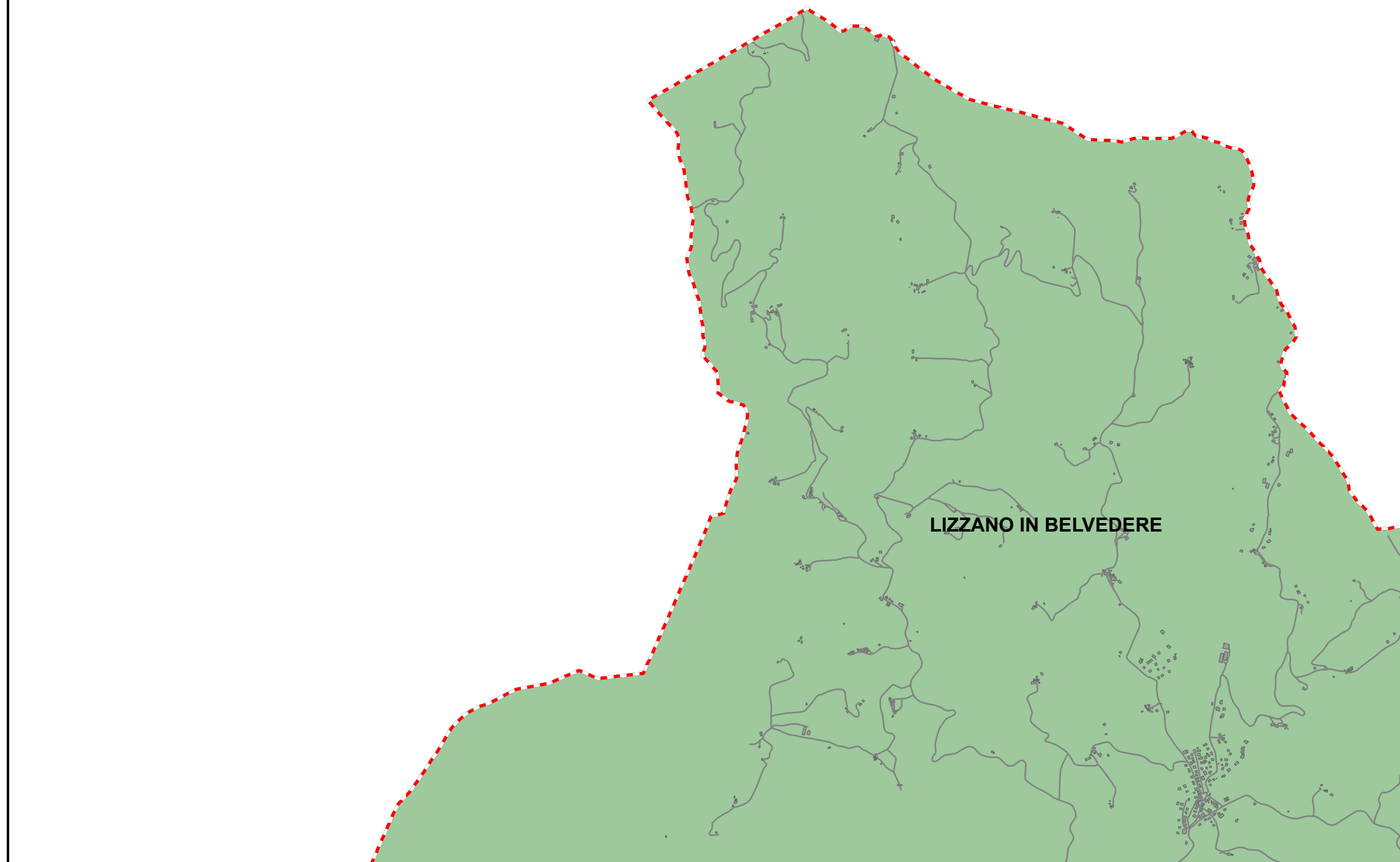

Bacino territoriale di Bologna

Scala: 1:1.000.000

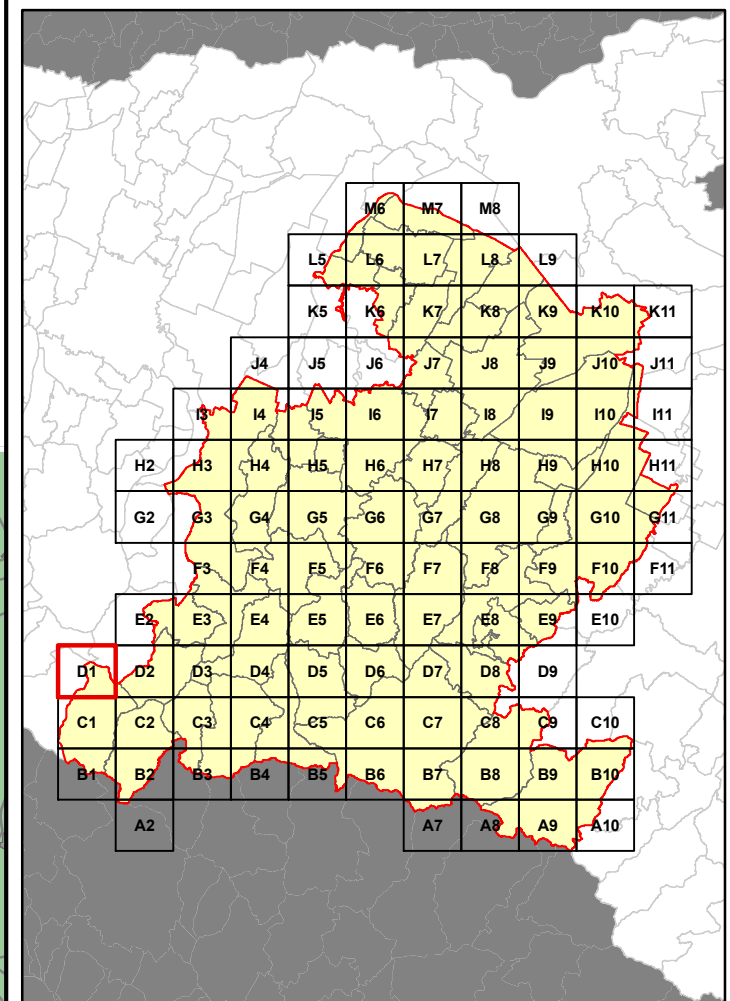

RELAZIONE TECNICA - FASCICOLO 1
Piano Programma Organizzativo

ALLEGATO 1A (PARTE 1)
Servizi di Raccolta - Secco Residuo

Quadri da A2 a F11

Legenda

Aree identificate per ciascun servizio di raccolta.
 Le aree evidenziate fanno riferimento ai sistemi di raccolta previsti per le Utenze Domestiche.

	Porta a Porta
	Stradale informatizzato
	Non Servito

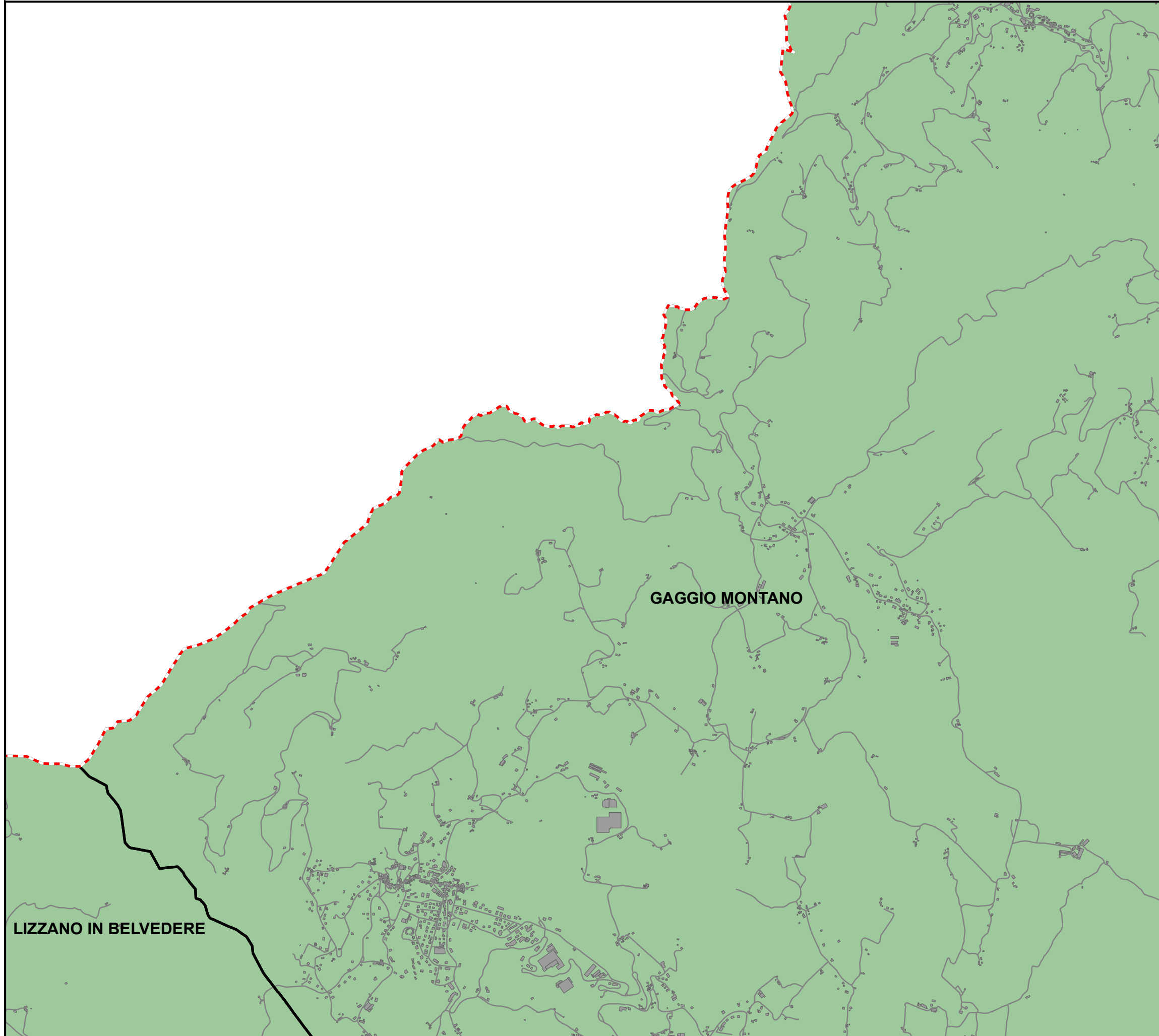

Bacino territoriale di Bologna

Scala: 1:1.000.000

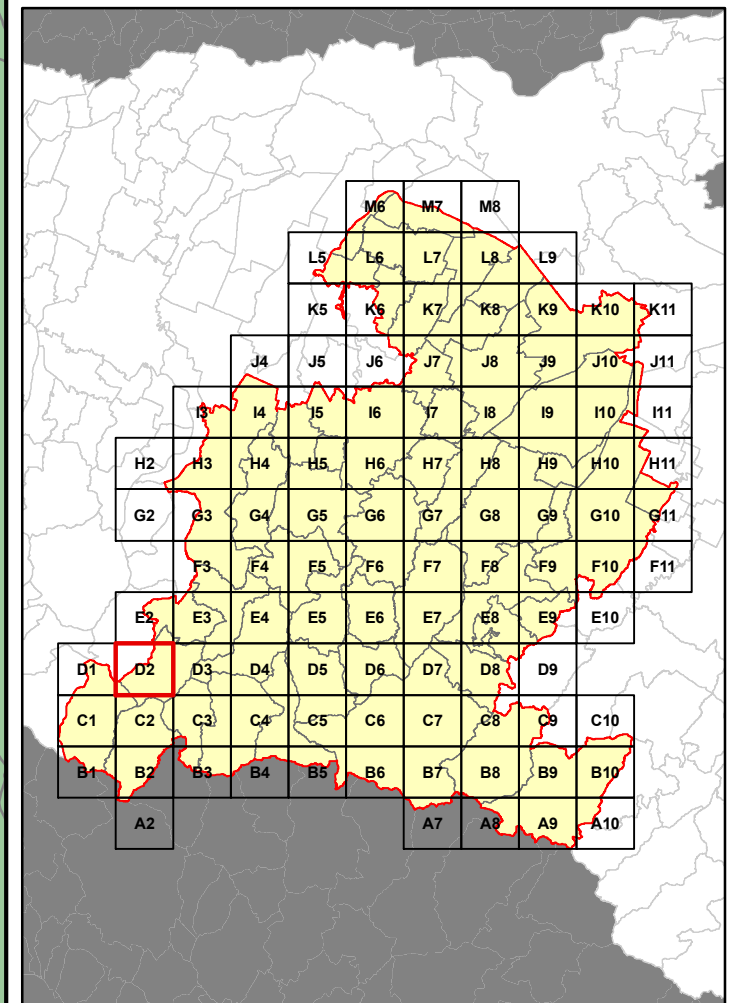

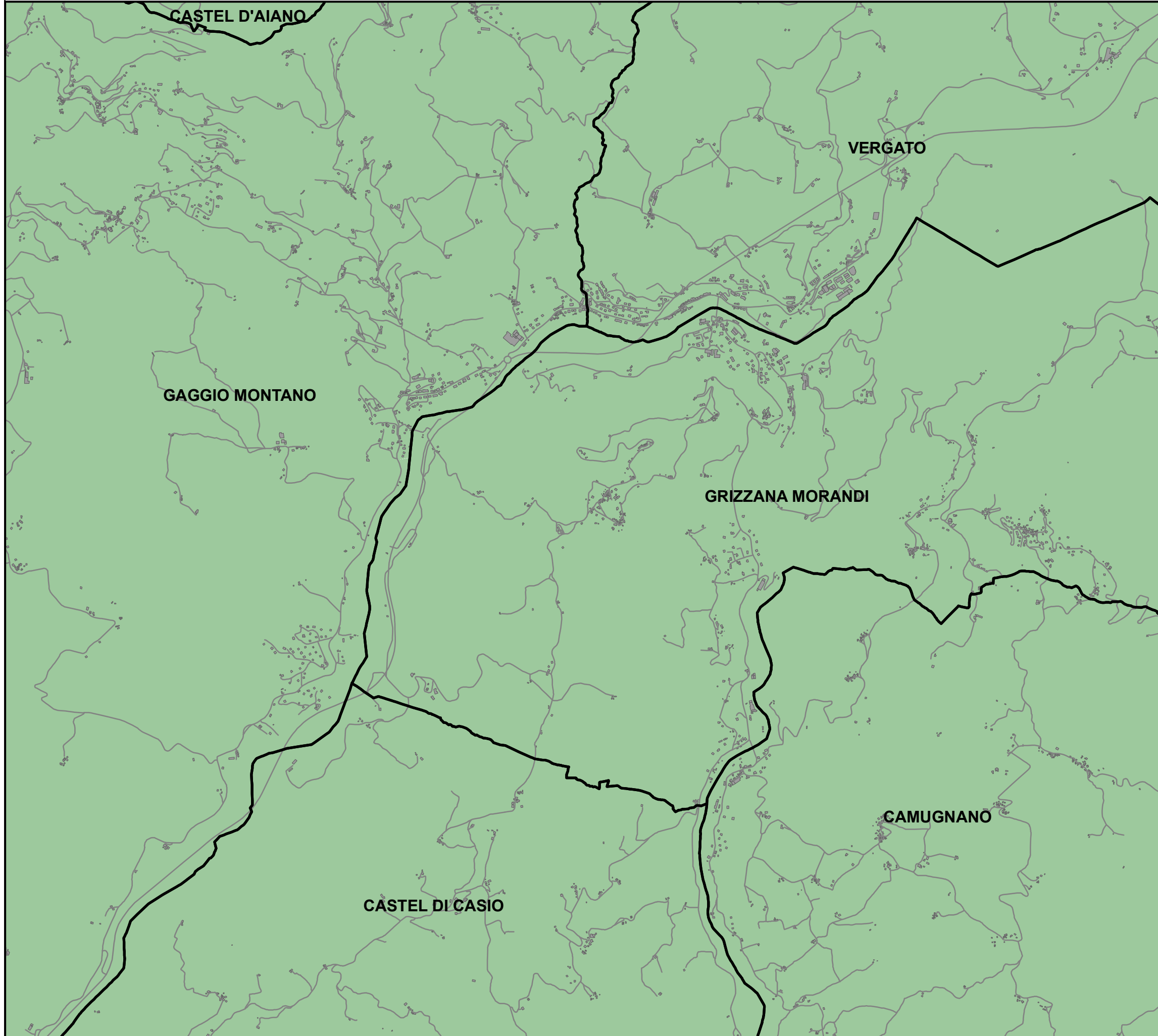

RELAZIONE TECNICA - FASCICOLO 1
Piano Programma Organizzativo

ALLEGATO 1A (PARTE 1)
Servizi di Raccolta - Secco Residuo

Quadri da A2 a F11

Legenda

Aree identificate per ciascun servizio di raccolta.
 Le aree evidenziate fanno riferimento ai sistemi di raccolta previsti per le Utenze Domestiche.

	Porta a Porta
	Stradale informatizzato
	Non Servito

Bacino territoriale di Bologna

Scala: 1:1.000.000

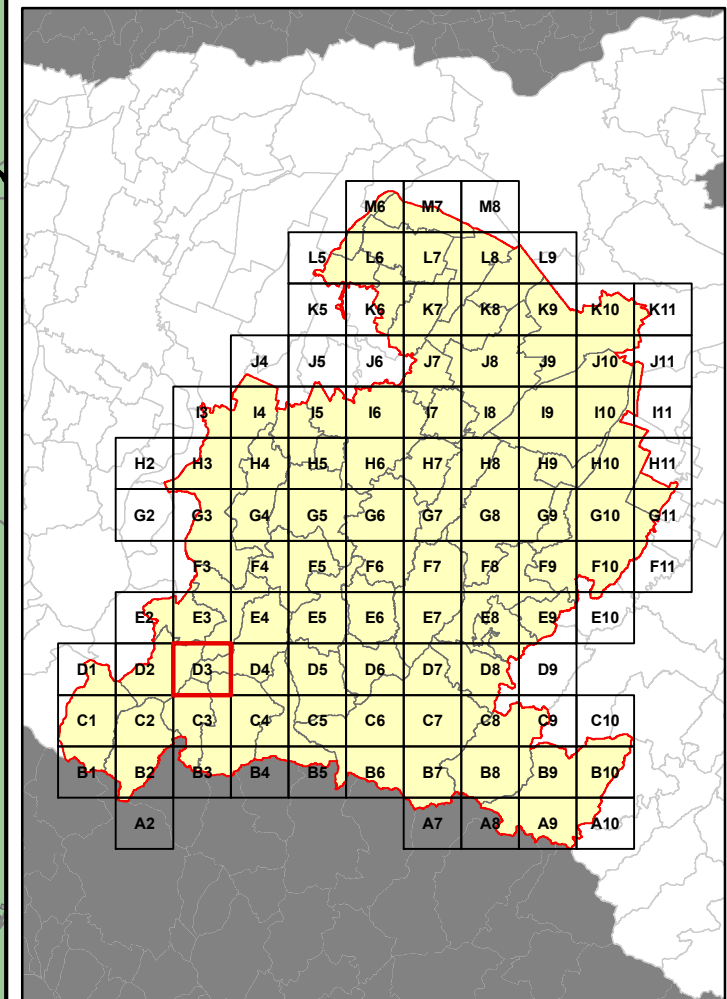

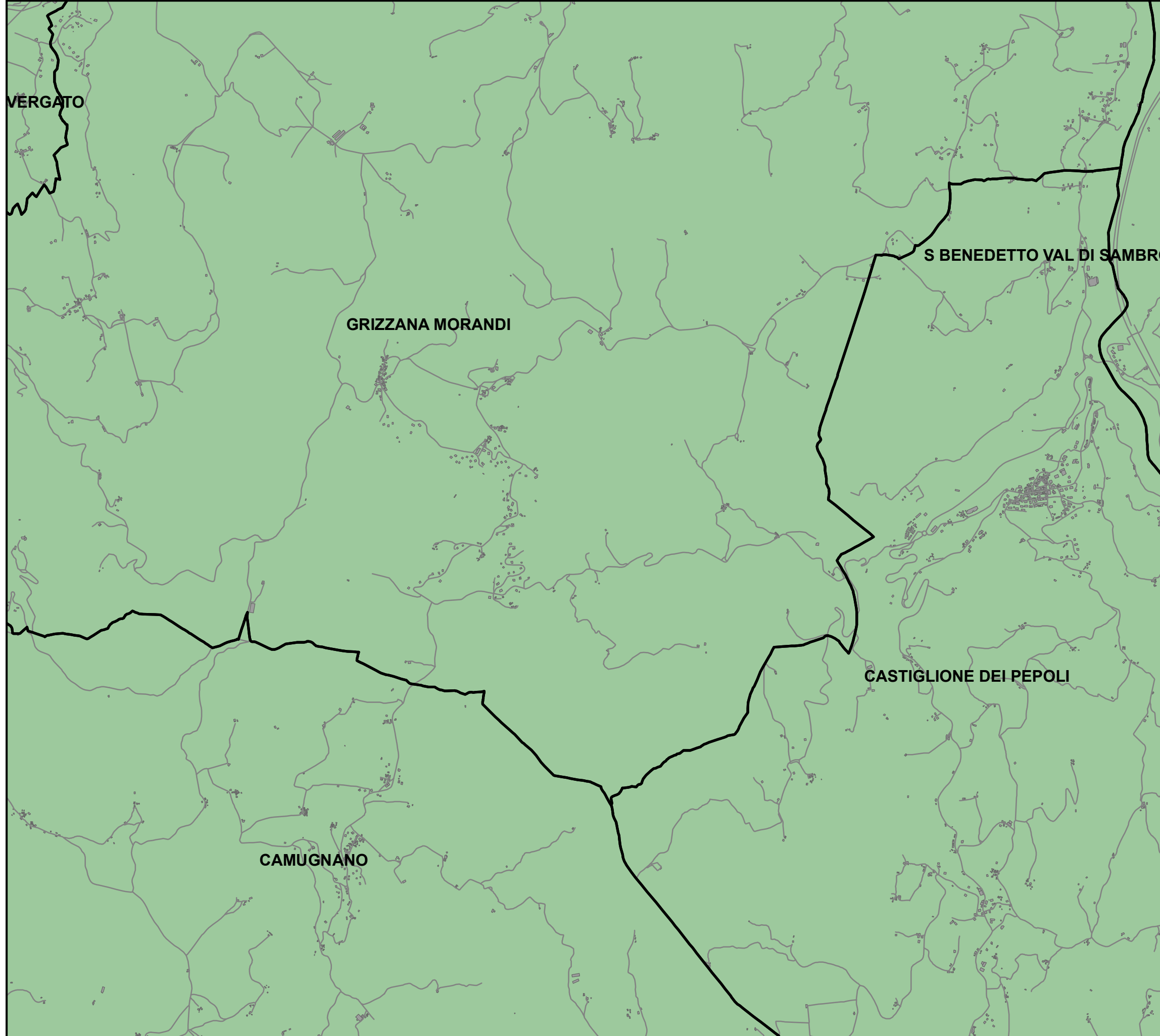

RELAZIONE TECNICA - FASCICOLO 1
Piano Programma Organizzativo

ALLEGATO 1A (PARTE 1)
Servizi di Raccolta - Secco Residuo

Quadri da A2 a F11

Legenda

Aree identificate per ciascun servizio di raccolta.
 Le aree evidenziate fanno riferimento ai sistemi di raccolta previsti per le Utenze Domestiche.

	Porta a Porta
	Stradale informatizzato
	Non Servito

Bacino territoriale di Bologna

Scala: 1:1.000.000

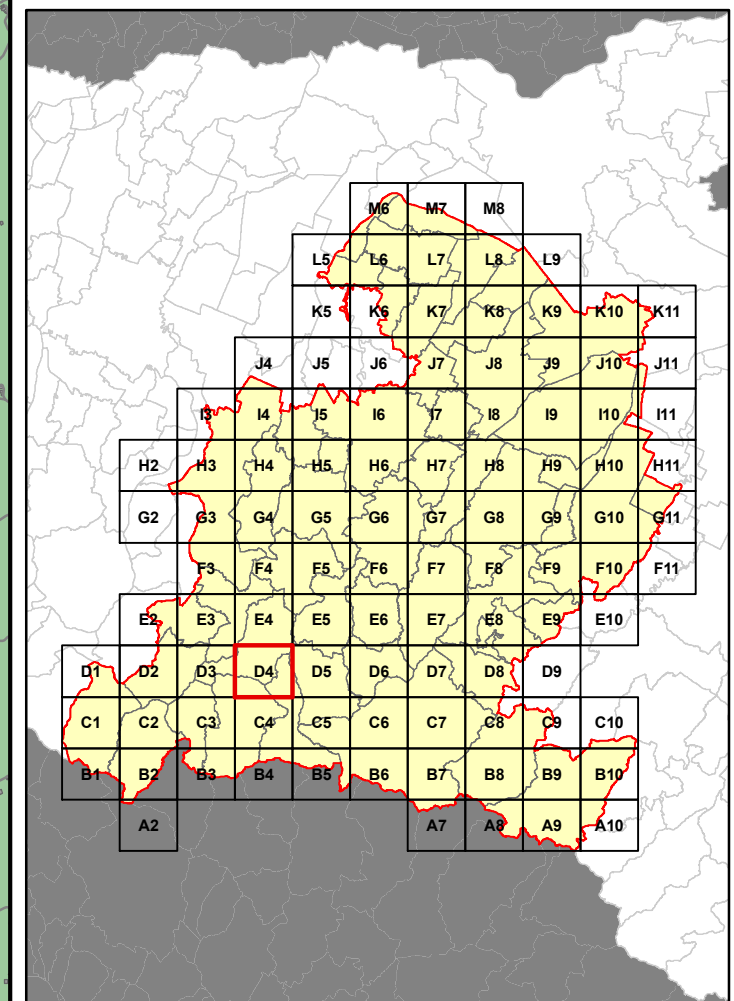

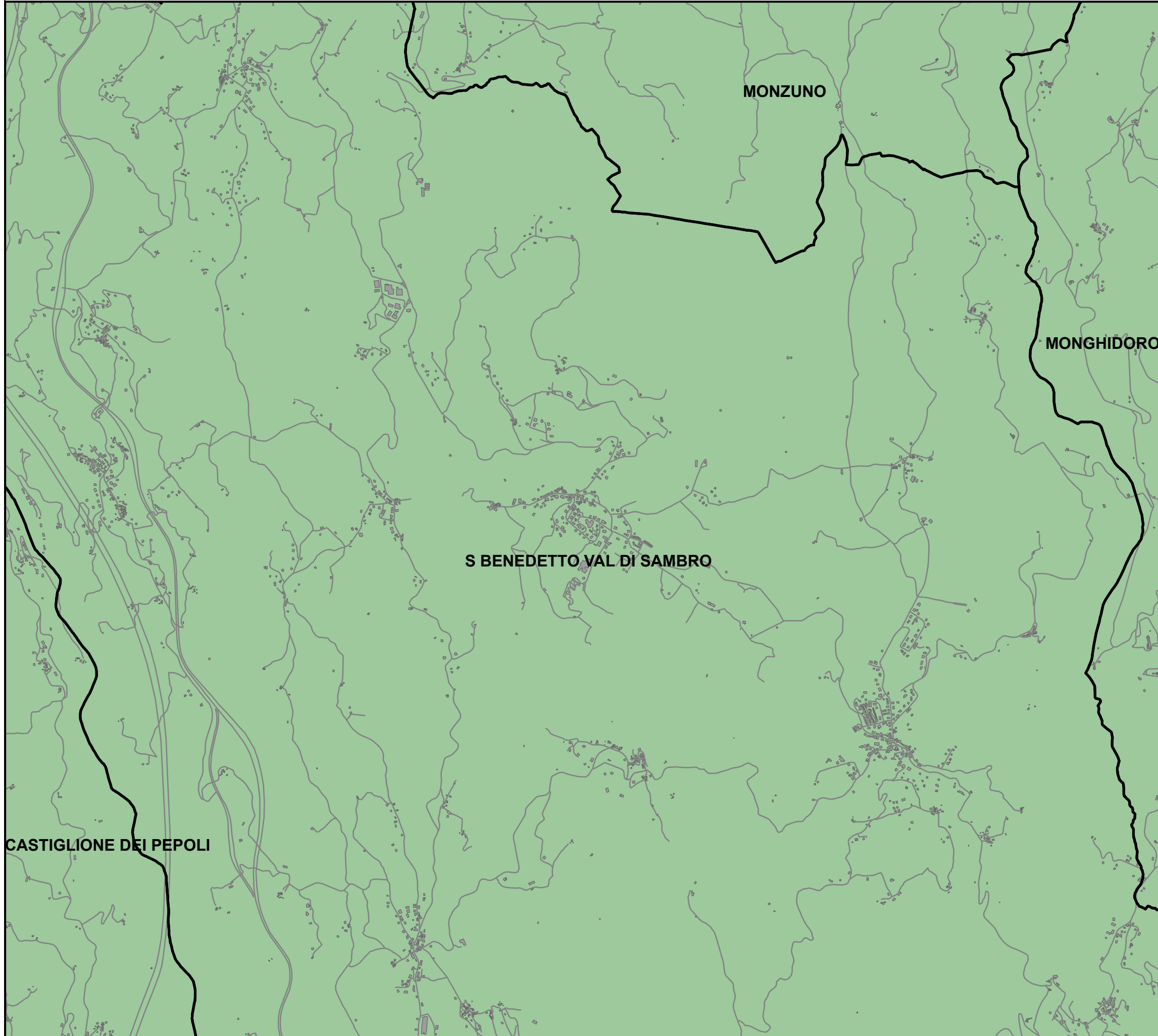

RELAZIONE TECNICA - FASCICOLO 1
Piano Programma Organizzativo

ALLEGATO 1A (PARTE 1)
Servizi di Raccolta - Secco Residuo

Quadri da A2 a F11

Legenda

Aree identificate per ciascun servizio di raccolta.
 Le aree evidenziate fanno riferimento ai sistemi di raccolta previsti per le Utenze Domestiche.

	Porta a Porta
	Stradale informatizzato
	Non Servito

Bacino territoriale di Bologna

Scala: 1:1.000.000

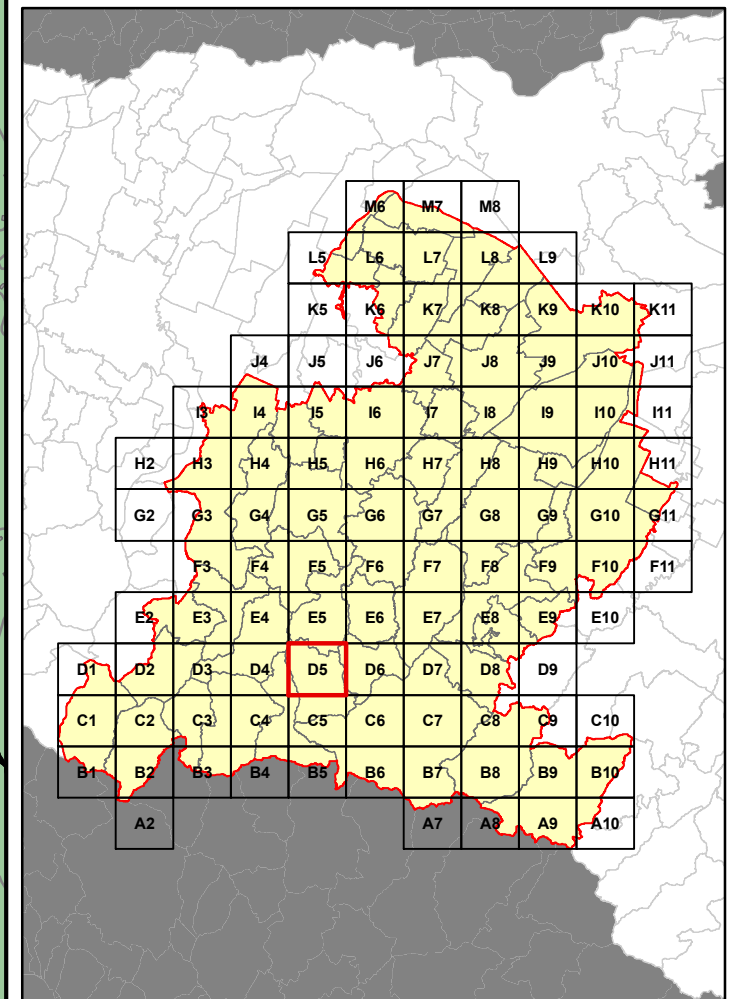

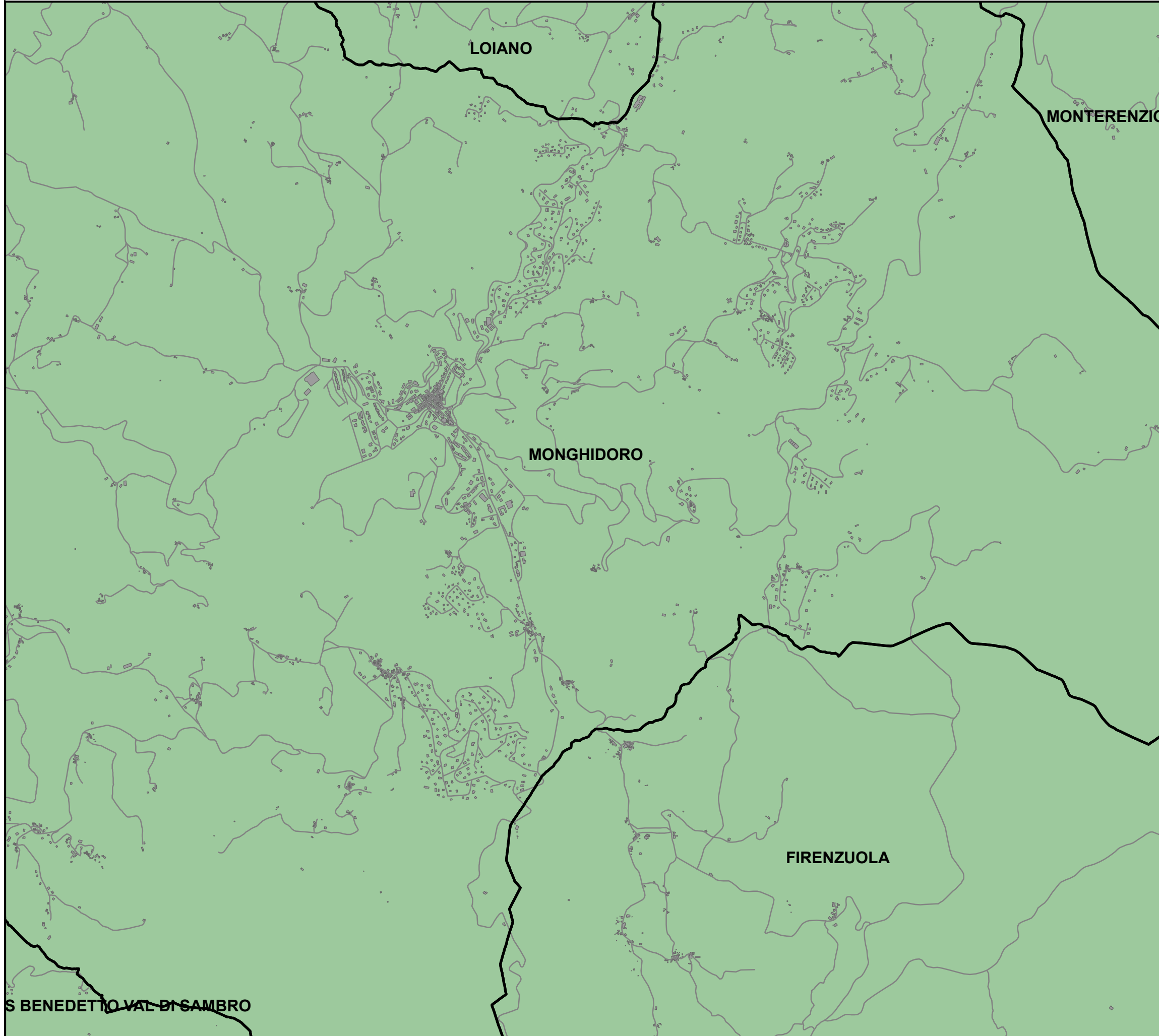



RELAZIONE TECNICA - FASCICOLO 1
Piano Programma Organizzativo

ALLEGATO 1A (PARTE 1)
Servizi di Raccolta - Secco Residuo

Quadri da A2 a F11

Legenda

Aree identificate per ciascun servizio di raccolta.
 Le aree evidenziate fanno riferimento ai sistemi di raccolta previsti per le Utenze Domestiche.

	Porta a Porta
	Stradale informatizzato
	Non Servito

Bacino territoriale di Bologna

Scala: 1:1.000.000

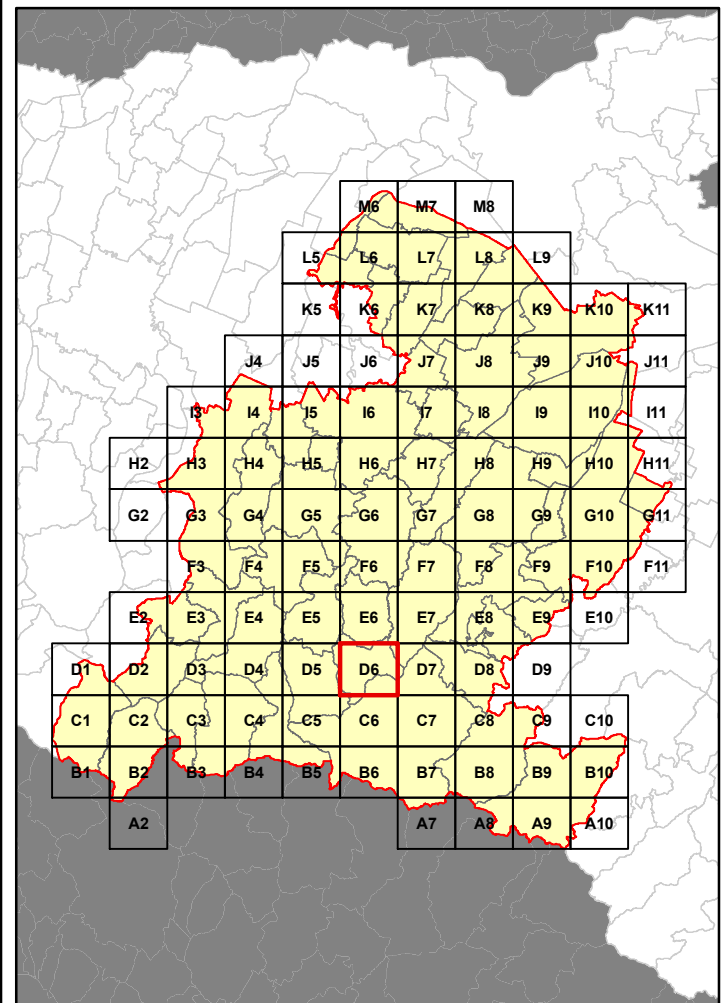

RELAZIONE TECNICA - FASCICOLO 1
Piano Programma Organizzativo

ALLEGATO 1A (PARTE 1)
Servizi di Raccolta - Secco Residuo

Quadri da A2 a F11

Legenda

Aree identificate per ciascun servizio di raccolta.
 Le aree evidenziate fanno riferimento ai sistemi di raccolta previsti per le Utenze Domestiche.

	Porta a Porta
	Stradale informatizzato
	Non Servito

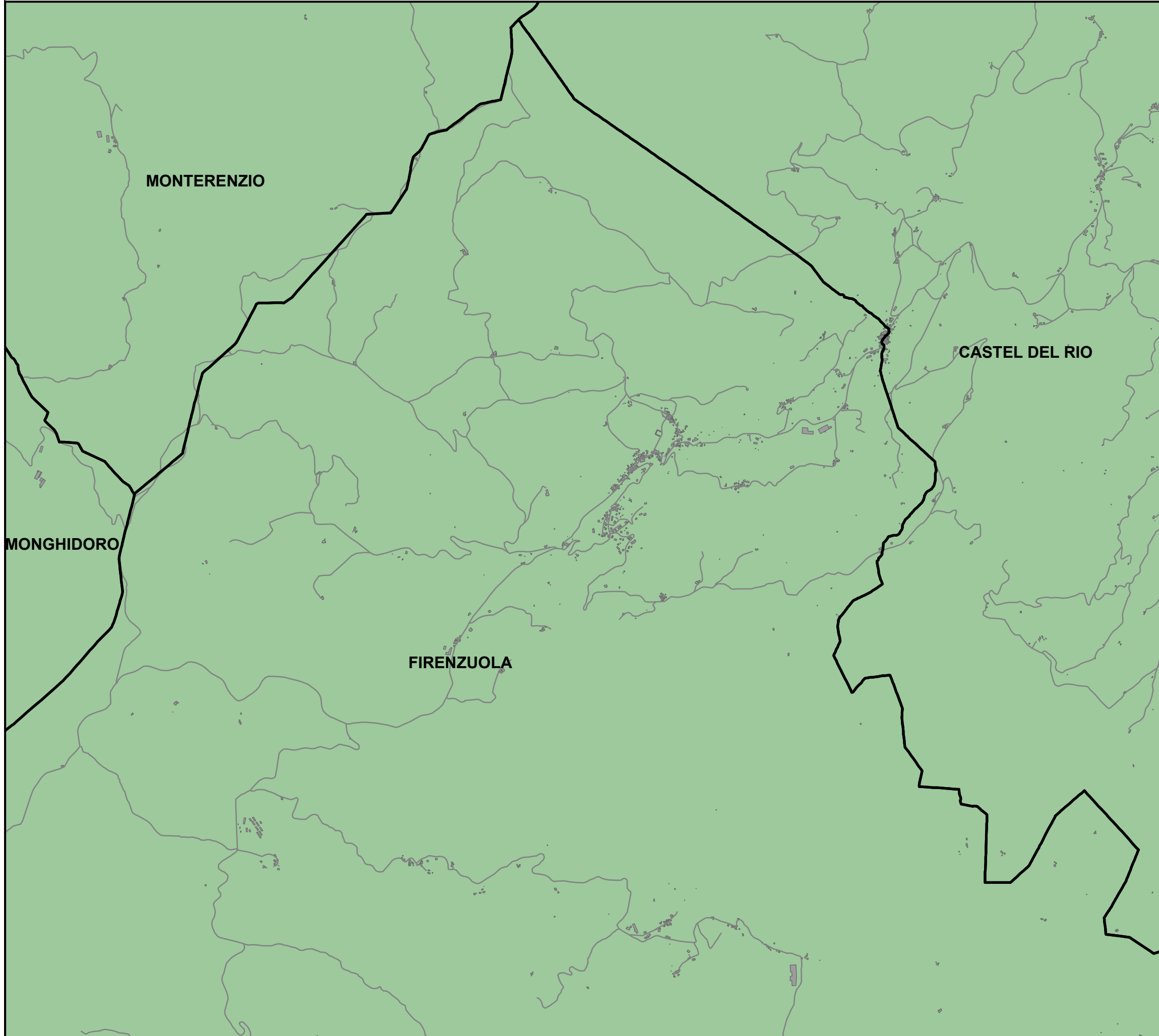

Bacino territoriale di Bologna

Scala: 1:1.000.000

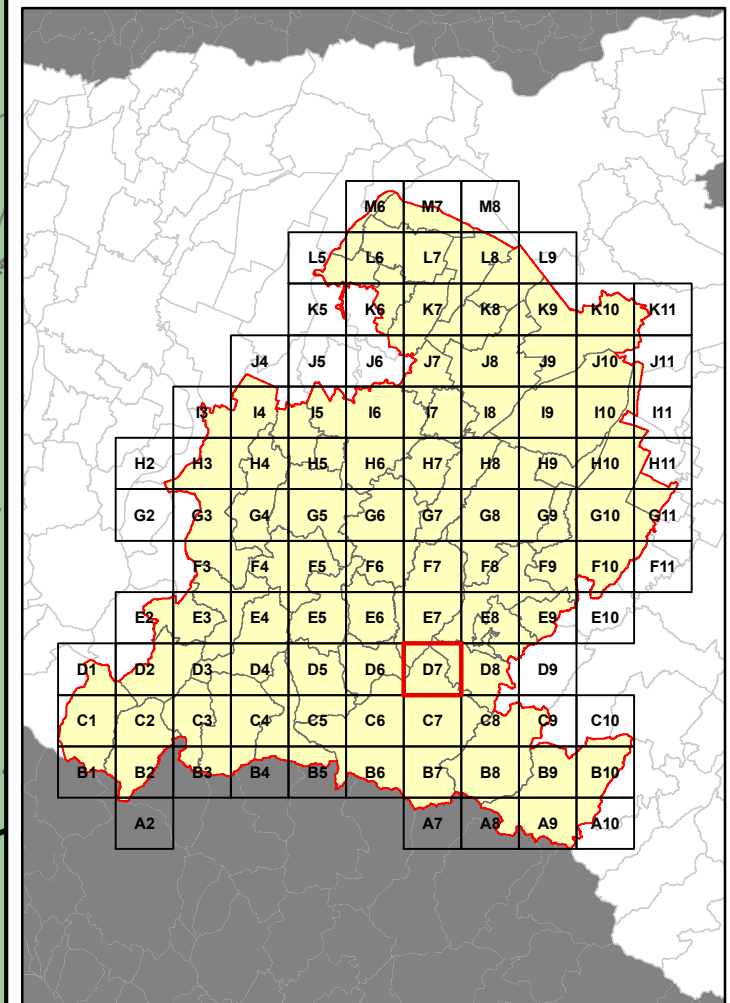

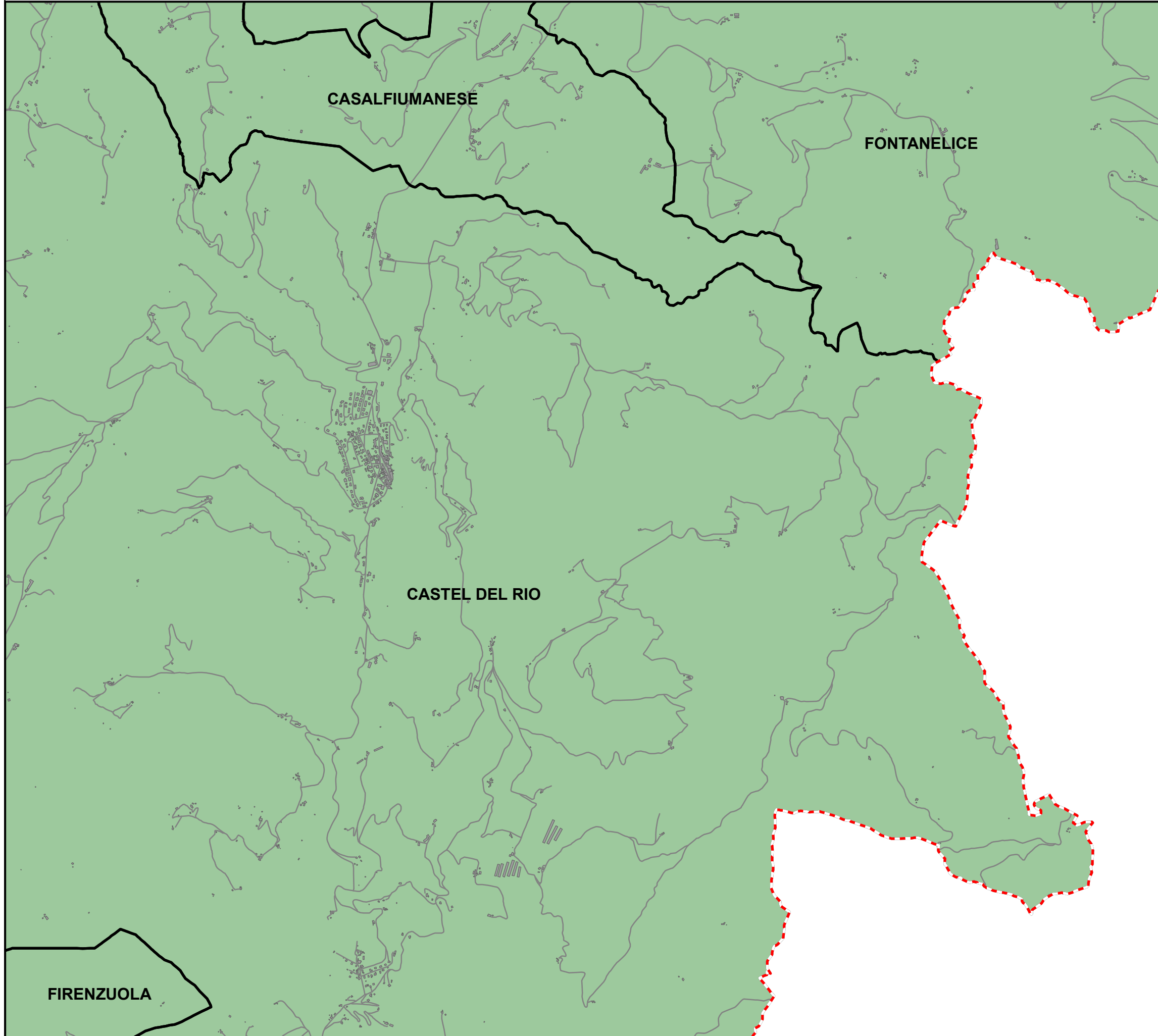

RELAZIONE TECNICA - FASCICOLO 1
Piano Programma Organizzativo

ALLEGATO 1A (PARTE 1)
Servizi di Raccolta - Secco Residuo

Quadri da A2 a F11

Legenda

Aree identificate per ciascun servizio di raccolta.
 Le aree evidenziate fanno riferimento ai sistemi di raccolta previsti per le Utenze Domestiche.

	Porta a Porta
	Stradale informatizzato
	Non Servito

Bacino territoriale di Bologna

Scala: 1:1.000.000

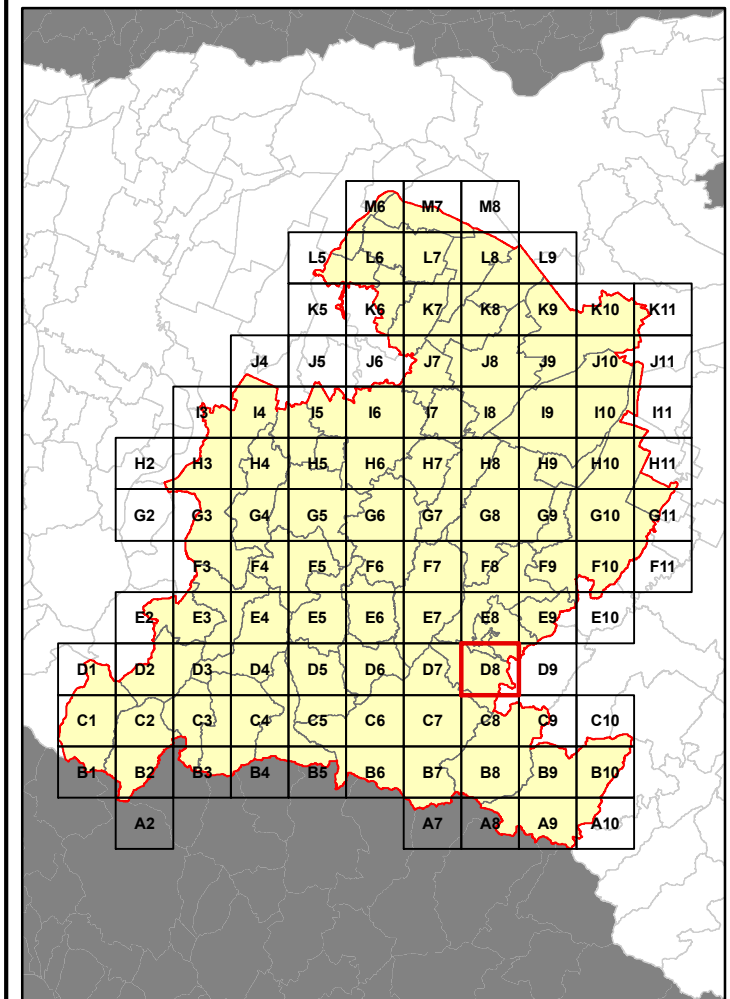

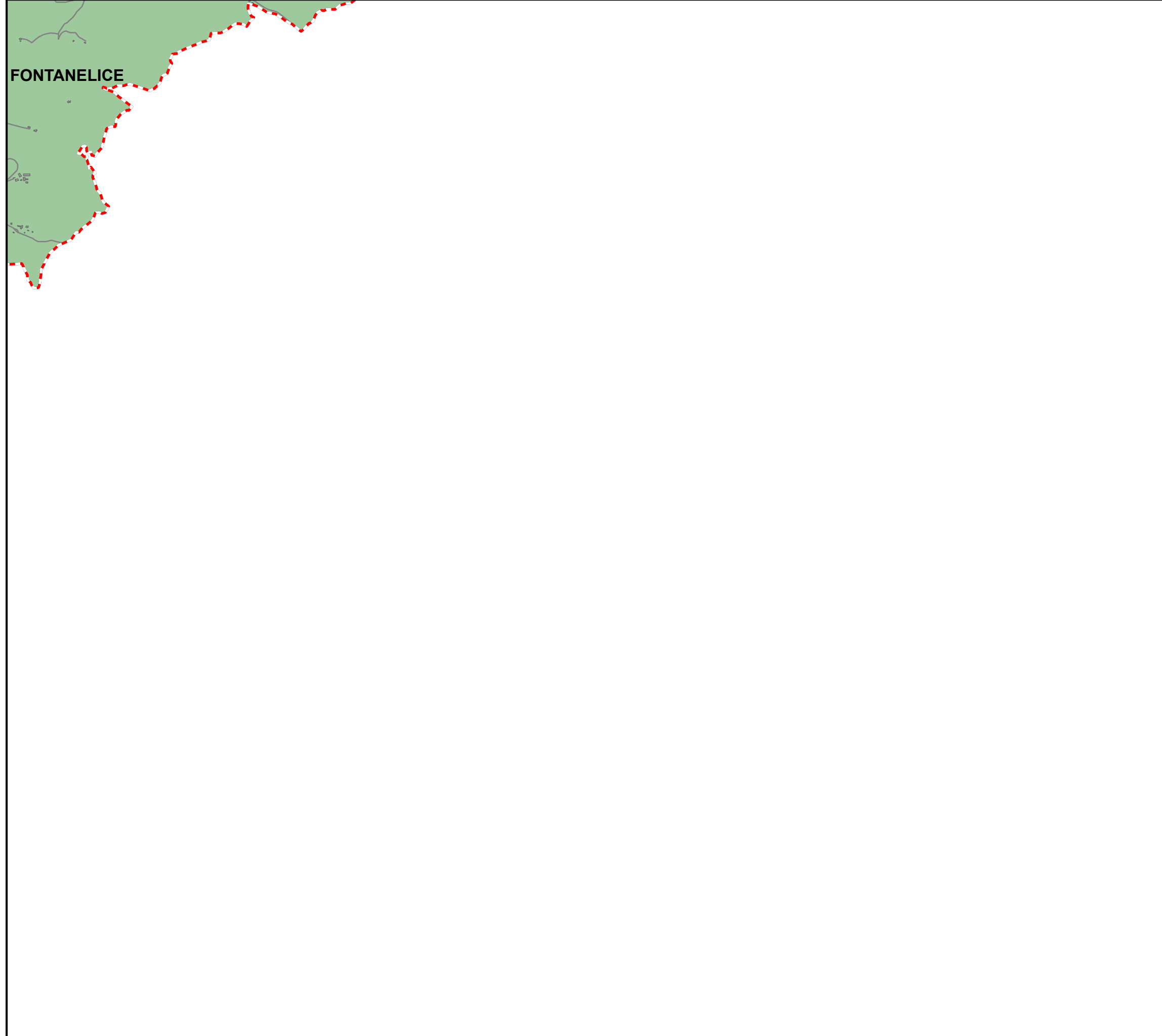

RELAZIONE TECNICA - FASCICOLO 1
Piano Programma Organizzativo

ALLEGATO 1A (PARTE 1)
Servizi di Raccolta - Secco Residuo

Quadri da A2 a F11

Legenda

Aree identificate per ciascun servizio di raccolta.
 Le aree evidenziate fanno riferimento ai sistemi di raccolta previsti per le Utenze Domestiche.

	Porta a Porta
	Stradale informatizzato
	Non Servito

Bacino territoriale di Bologna

Scala: 1:1.000.000

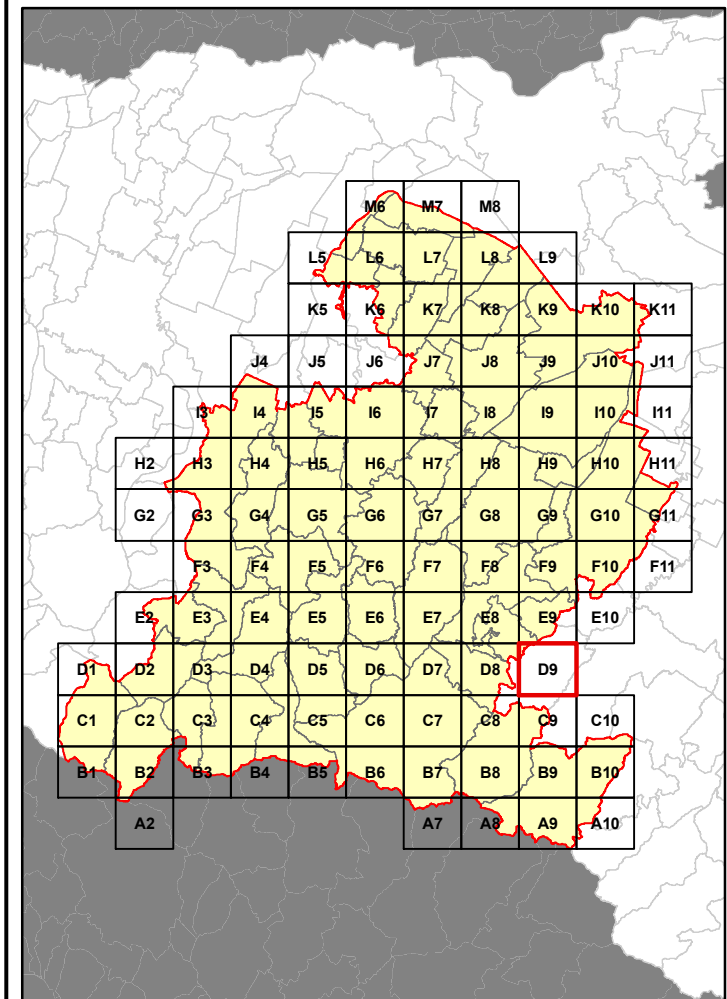

RELAZIONE TECNICA - FASCICOLO 1
Piano Programma Organizzativo

ALLEGATO 1A (PARTE 1)
Servizi di Raccolta - Secco Residuo

Quadri da A2 a F11

Legenda

Aree identificate per ciascun servizio di raccolta.
 Le aree evidenziate fanno riferimento ai sistemi di raccolta previsti per le Utenze Domestiche.

	Porta a Porta
	Stradale informatizzato
	Non Servito

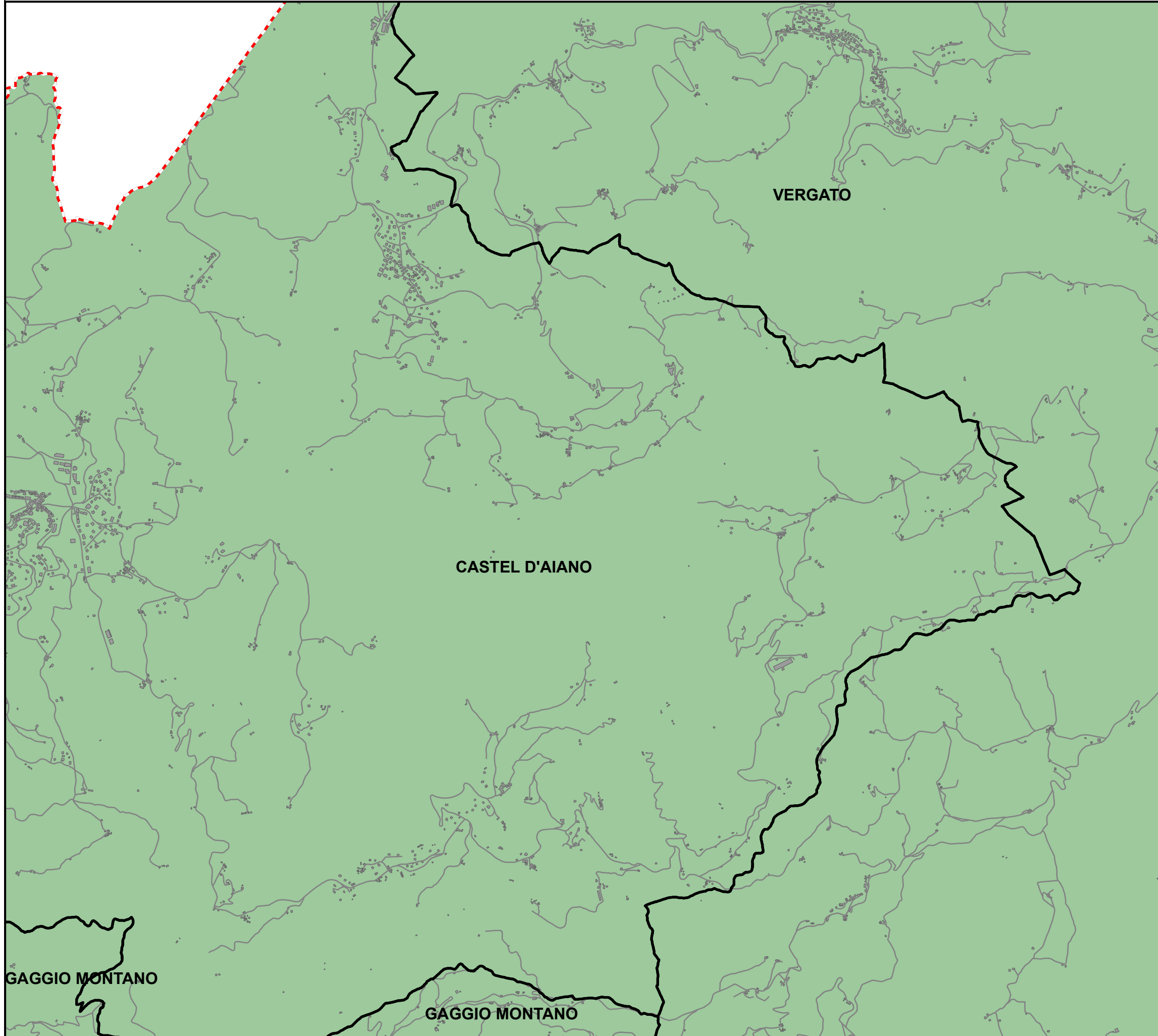

Bacino territoriale di Bologna

Scala: 1:1.000.000

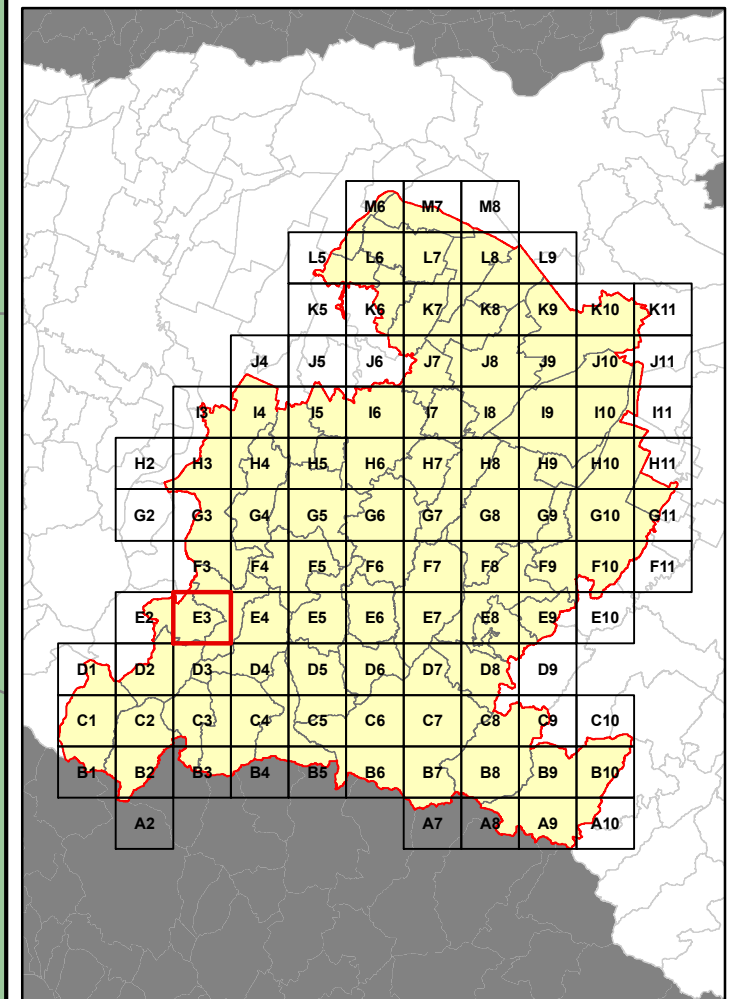

RELAZIONE TECNICA - FASCICOLO 1
Piano Programma Organizzativo

ALLEGATO 1A (PARTE 1)
Servizi di Raccolta - Secco Residuo

Quadri da A2 a F11

Legenda

Aree identificate per ciascun servizio di raccolta.
 Le aree evidenziate fanno riferimento ai sistemi di raccolta previsti per le Utenze Domestiche.

	Porta a Porta
	Stradale informatizzato
	Non Servito

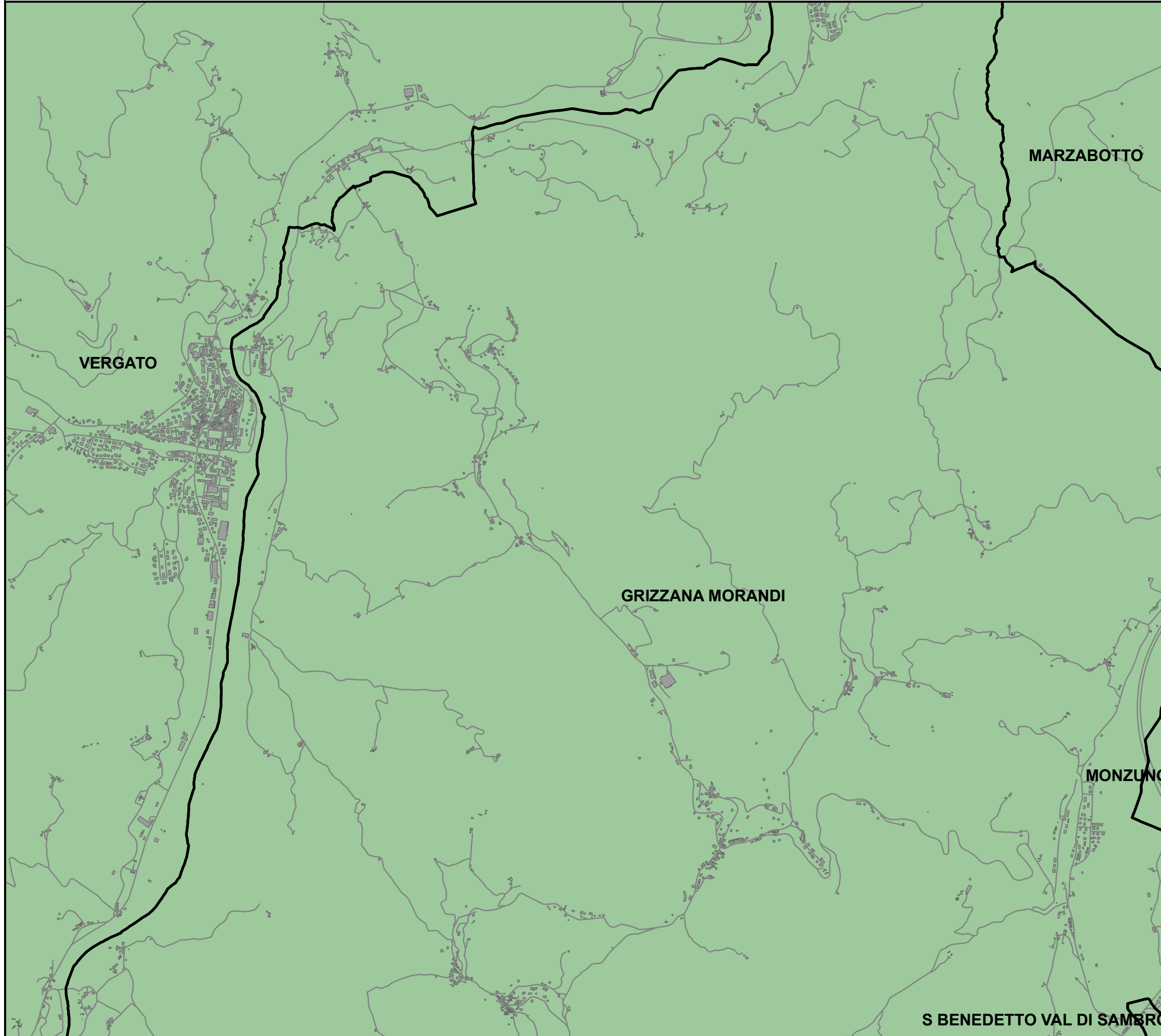

Bacino territoriale di Bologna

Scala: 1:1.000.000

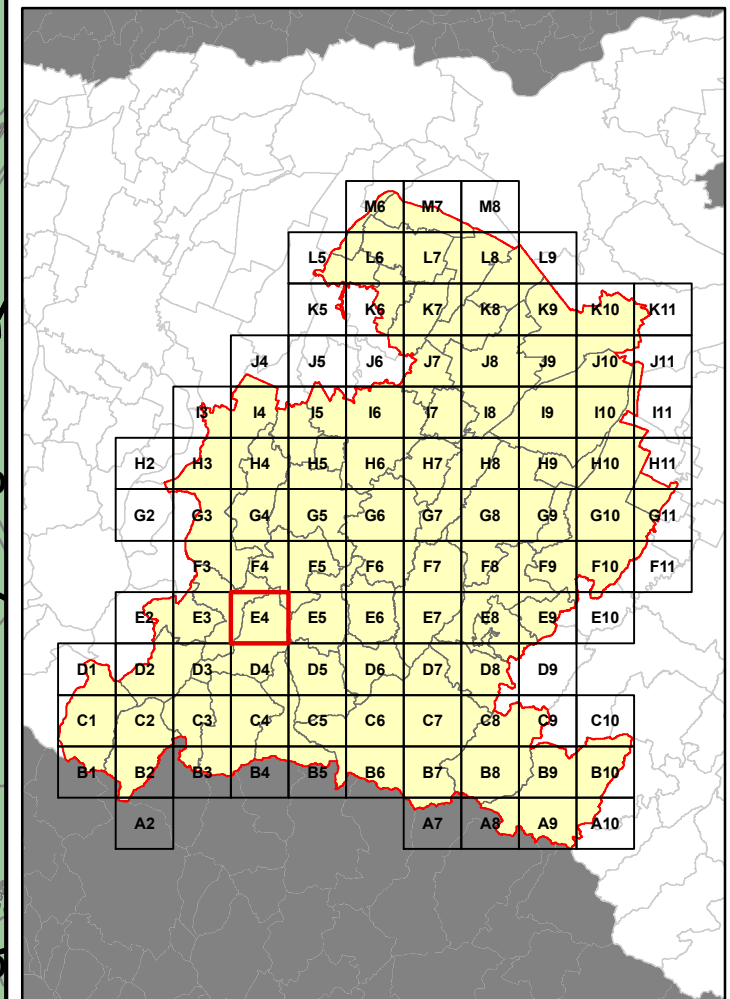

RELAZIONE TECNICA - FASCICOLO 1
Piano Programma Organizzativo

ALLEGATO 1A (PARTE 1)
Servizi di Raccolta - Secco Residuo

Quadri da A2 a F11

Legenda

Aree identificate per ciascun servizio di raccolta.
 Le aree evidenziate fanno riferimento ai sistemi di raccolta previsti per le Utenze Domestiche.

	Porta a Porta
	Stradale informatizzato
	Non Servito

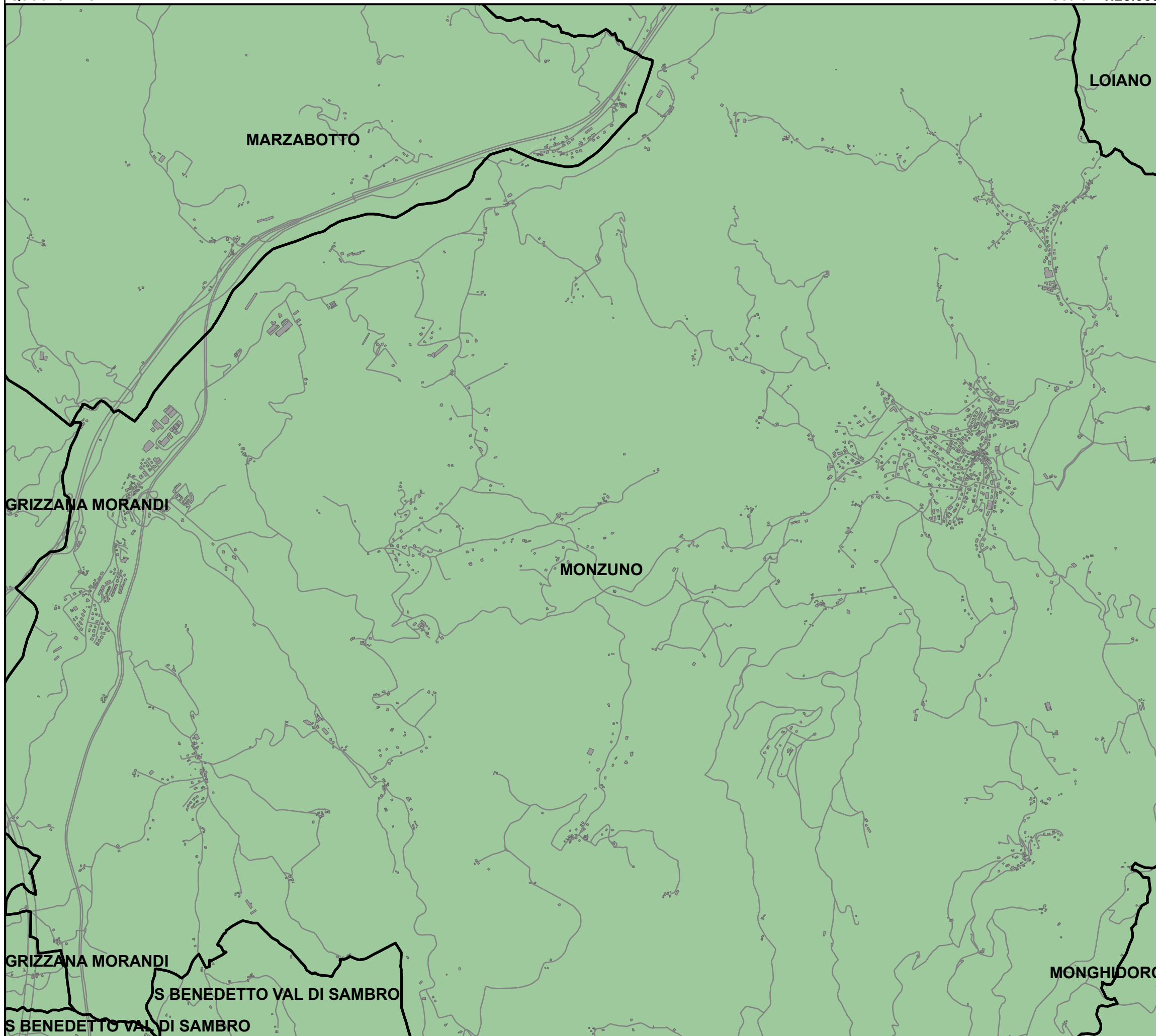

Bacino territoriale di Bologna

Scala: 1:1.000.000

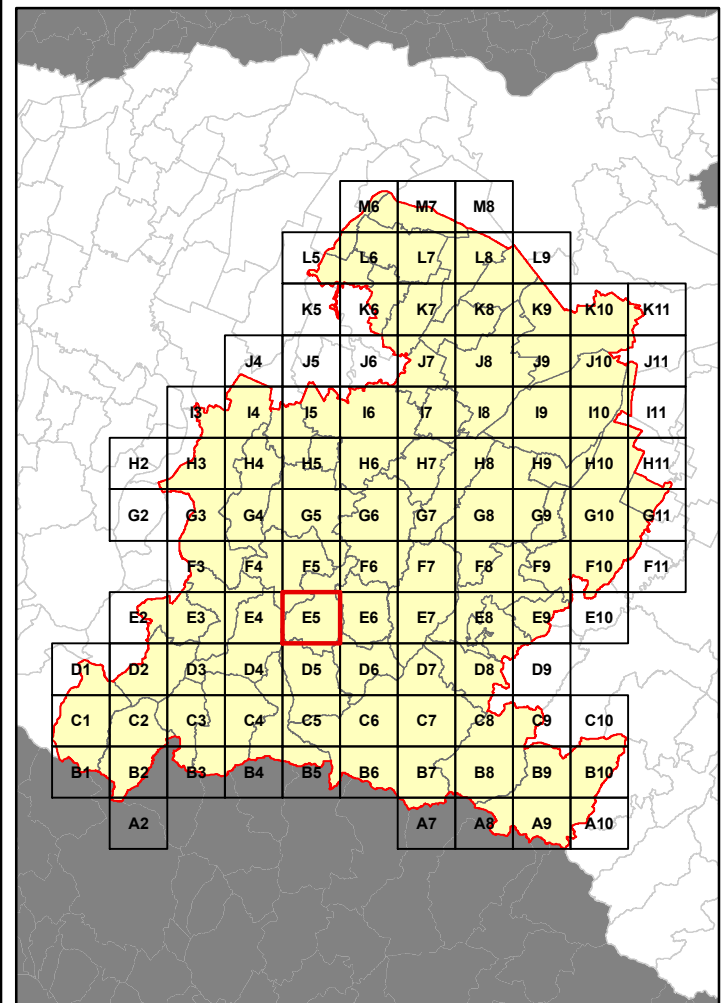

RELAZIONE TECNICA - FASCICOLO 1
Piano Programma Organizzativo

ALLEGATO 1A (PARTE 1)
Servizi di Raccolta - Secco Residuo

Quadri da A2 a F11

Legenda

Aree identificate per ciascun servizio di raccolta.
 Le aree evidenziate fanno riferimento ai sistemi di raccolta previsti per le Utenze Domestiche.

	Porta a Porta
	Stradale informatizzato
	Non Servito

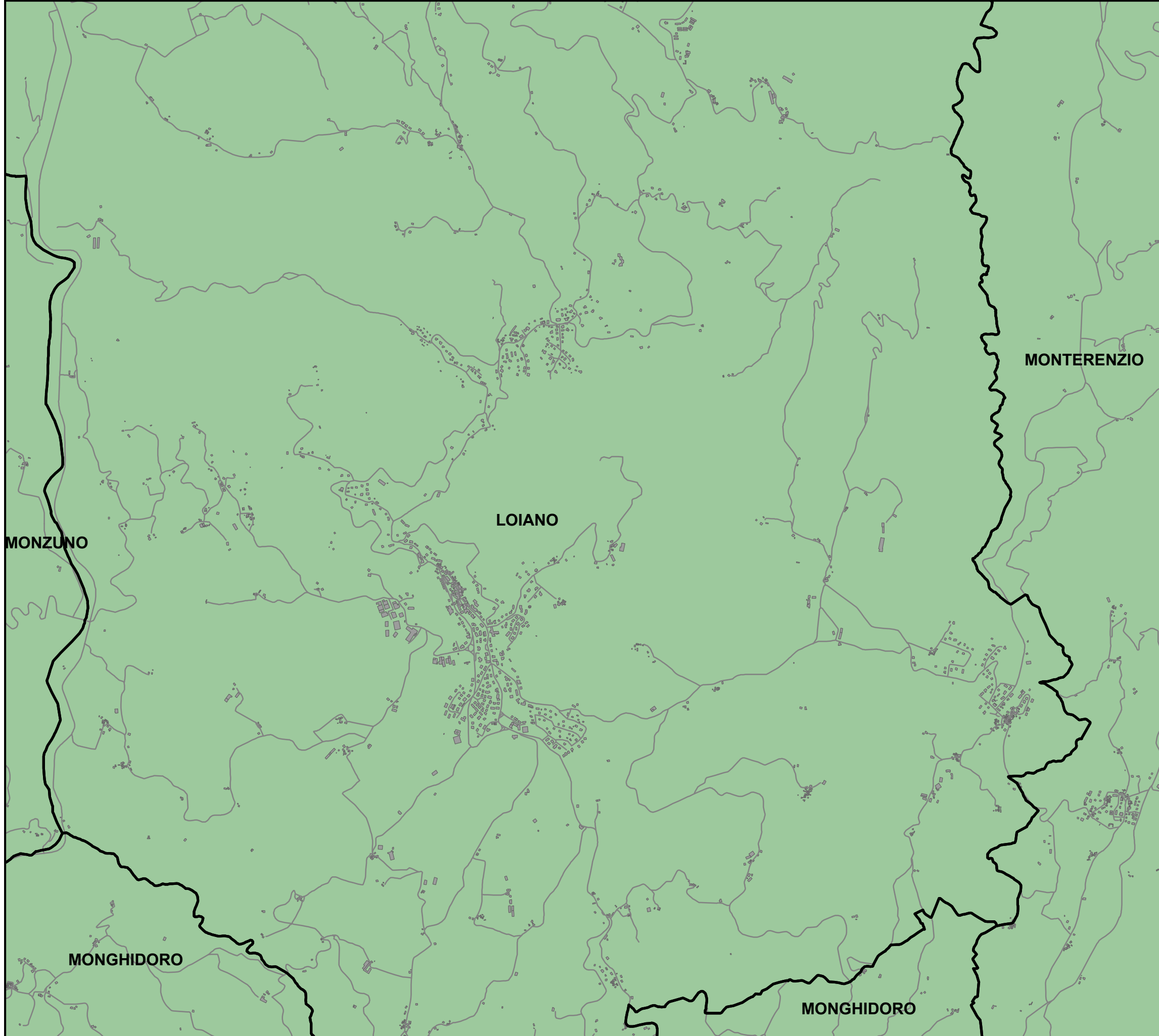

Bacino territoriale di Bologna

Scala: 1:1.000.000

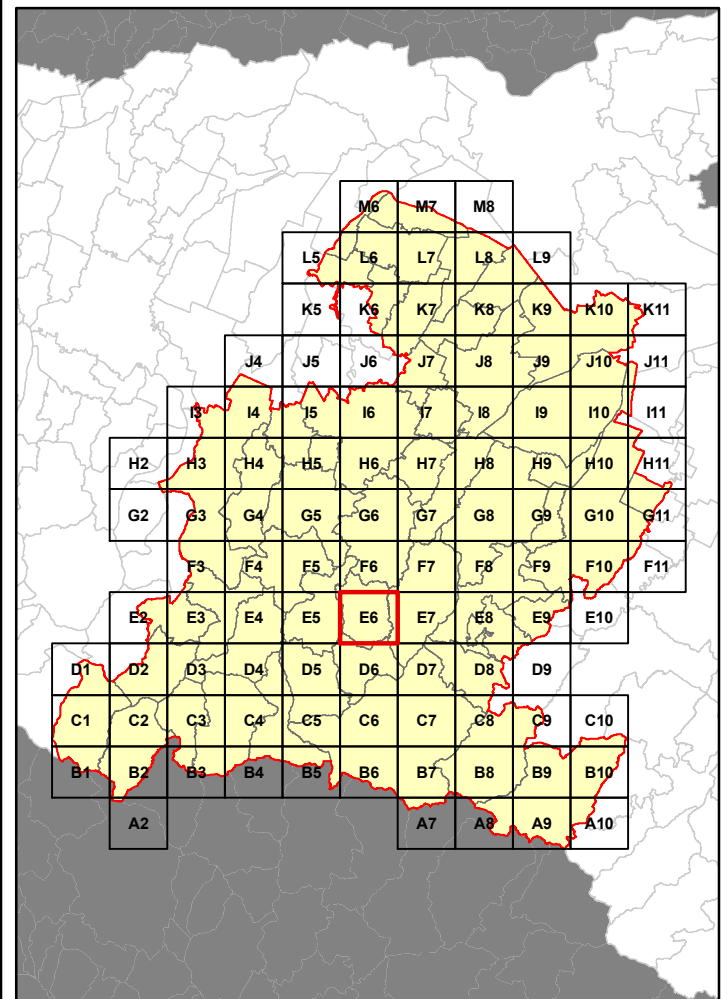

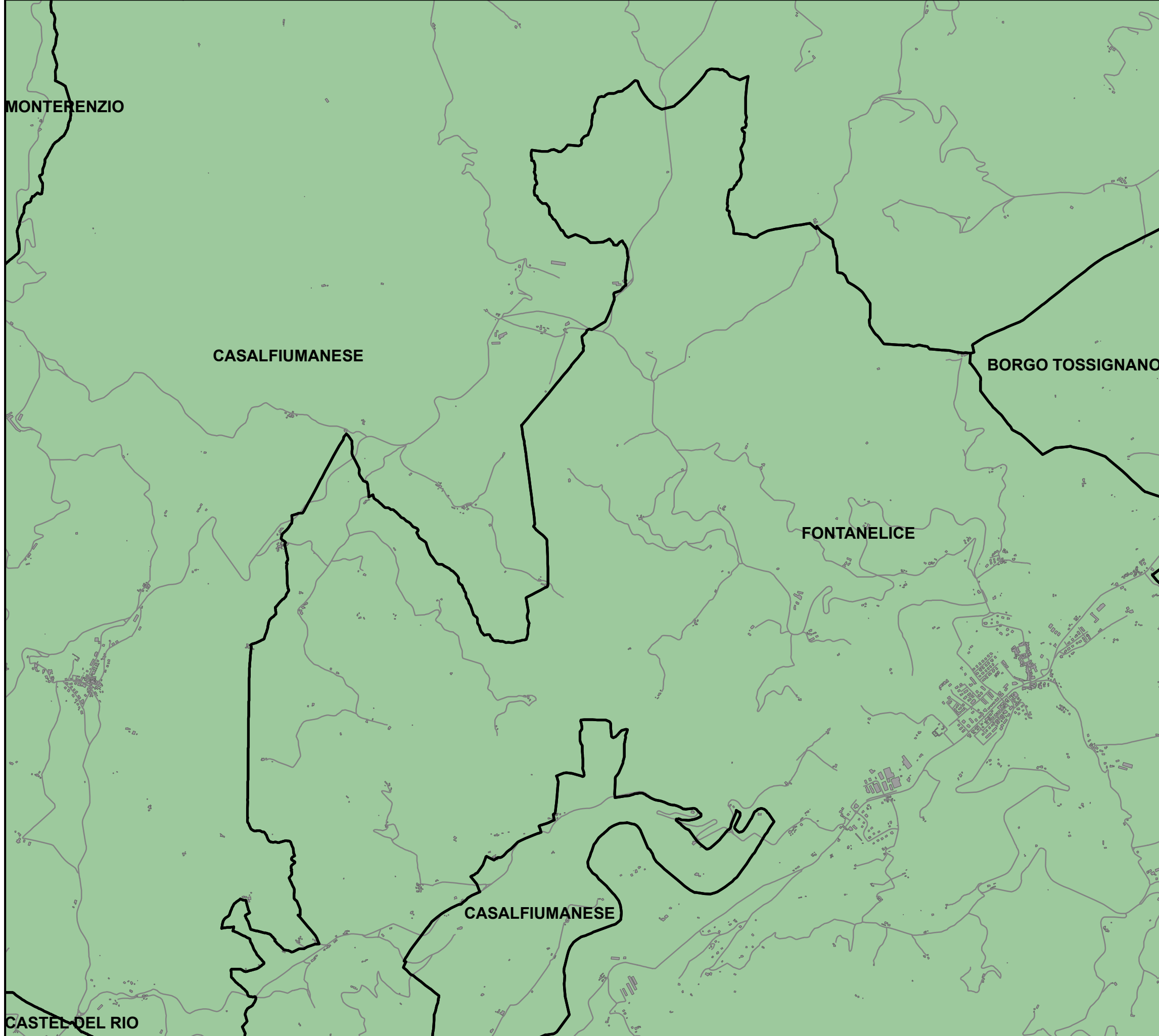

RELAZIONE TECNICA - FASCICOLO 1
Piano Programma Organizzativo

ALLEGATO 1A (PARTE 1)
Servizi di Raccolta - Secco Residuo

Quadri da A2 a F11

Legenda

Aree identificate per ciascun servizio di raccolta.
 Le aree evidenziate fanno riferimento ai sistemi di raccolta previsti per le Utenze Domestiche.

	Porta a Porta
	Stradale informatizzato
	Non Servito

Bacino territoriale di Bologna

Scala: 1:1.000.000

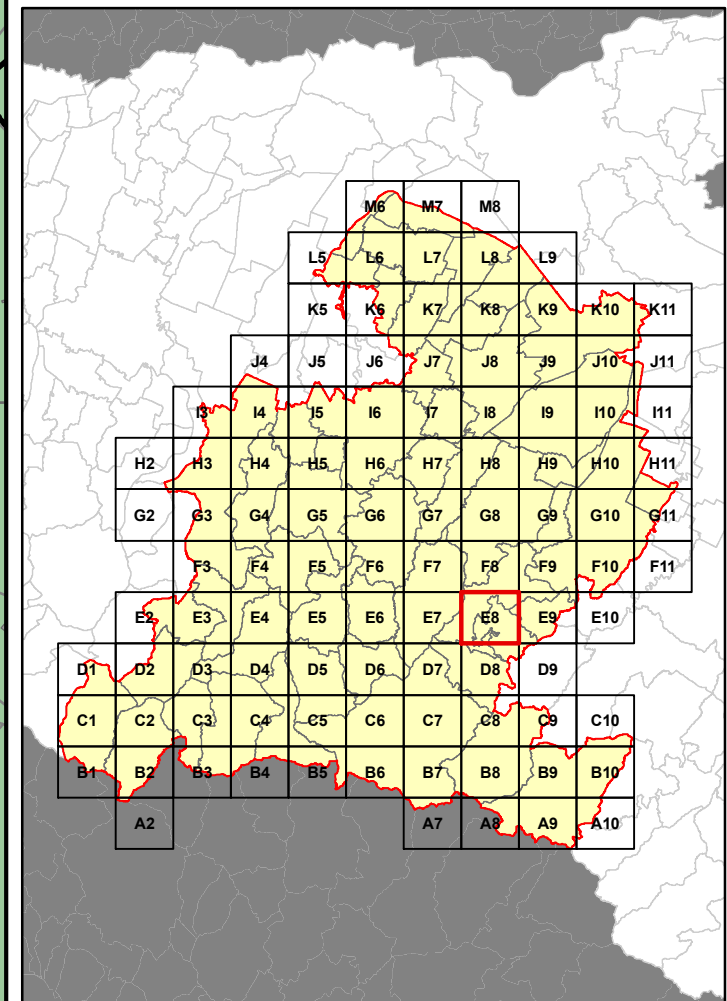

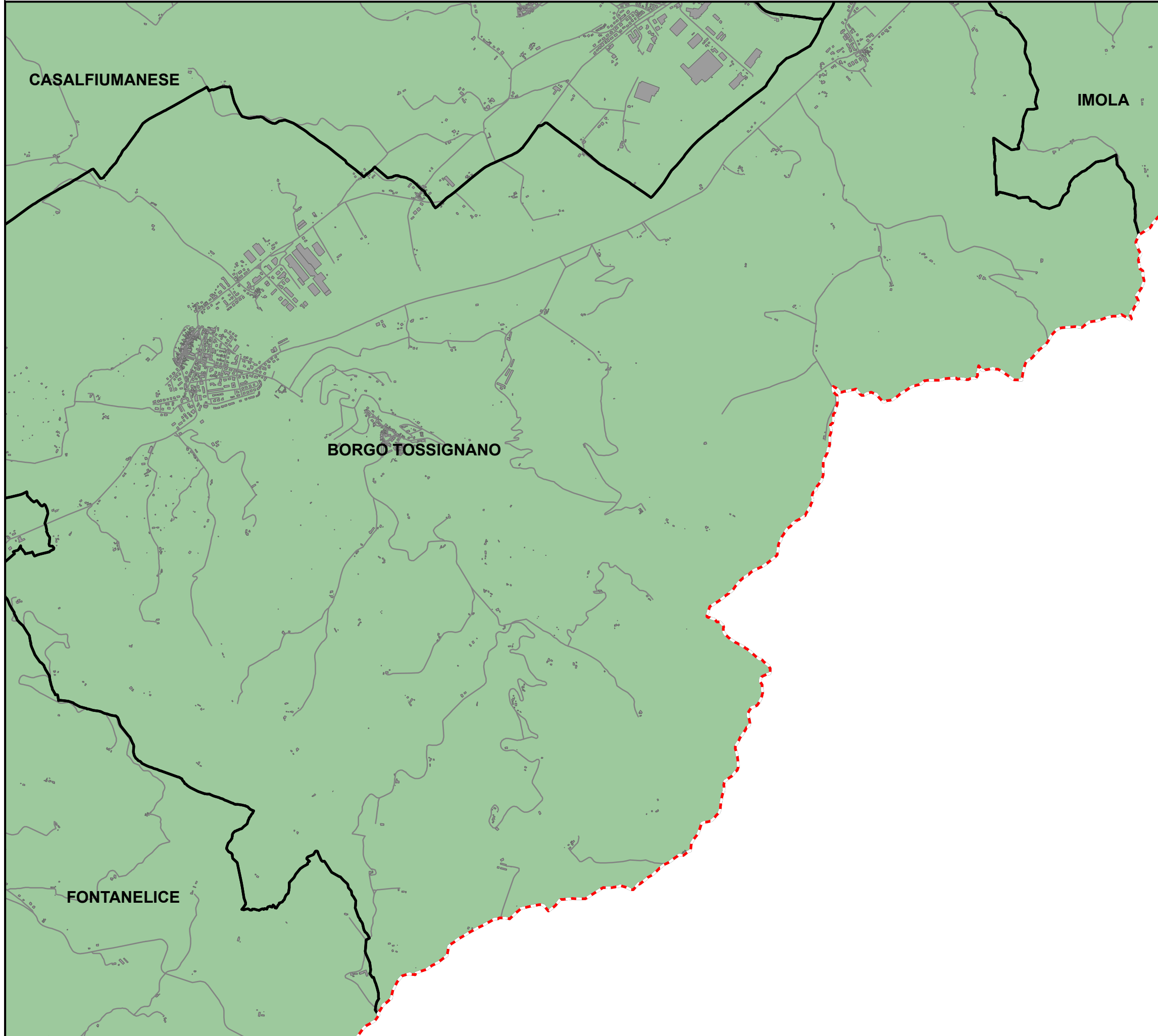

RELAZIONE TECNICA - FASCICOLO 1
Piano Programma Organizzativo

ALLEGATO 1A (PARTE 1)
Servizi di Raccolta - Secco Residuo

Quadri da A2 a F11

Legenda

Aree identificate per ciascun servizio di raccolta.
 Le aree evidenziate fanno riferimento ai sistemi di raccolta previsti per le Utenze Domestiche.

	Porta a Porta
	Stradale informatizzato
	Non Servito

Bacino territoriale di Bologna

Scala: 1:1.000.000

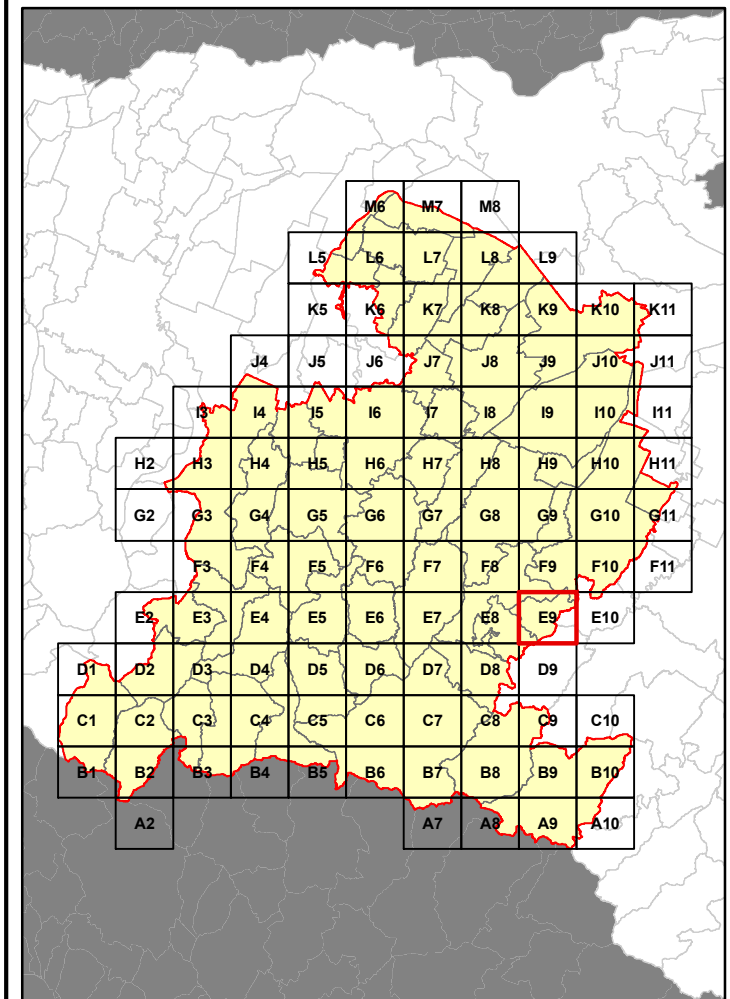

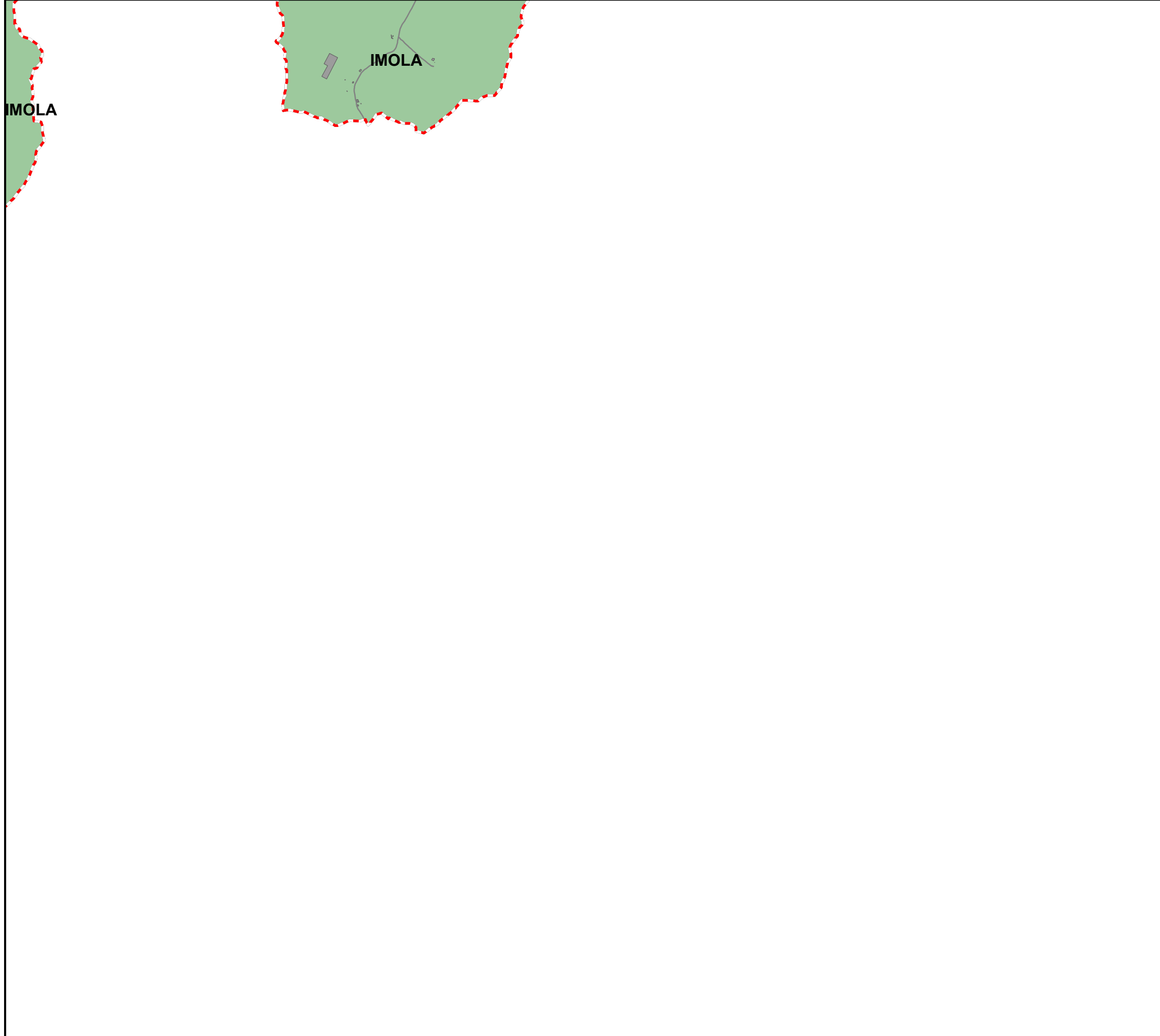

RELAZIONE TECNICA - FASCICOLO 1
Piano Programma Organizzativo

ALLEGATO 1A (PARTE 1)
Servizi di Raccolta - Secco Residuo

Quadri da A2 a F11

Legenda

Aree identificate per ciascun servizio di raccolta.
 Le aree evidenziate fanno riferimento ai sistemi di raccolta previsti per le Utenze Domestiche.

	Porta a Porta
	Stradale informatizzato
	Non Servito

Bacino territoriale di Bologna

Scala: 1:1.000.000

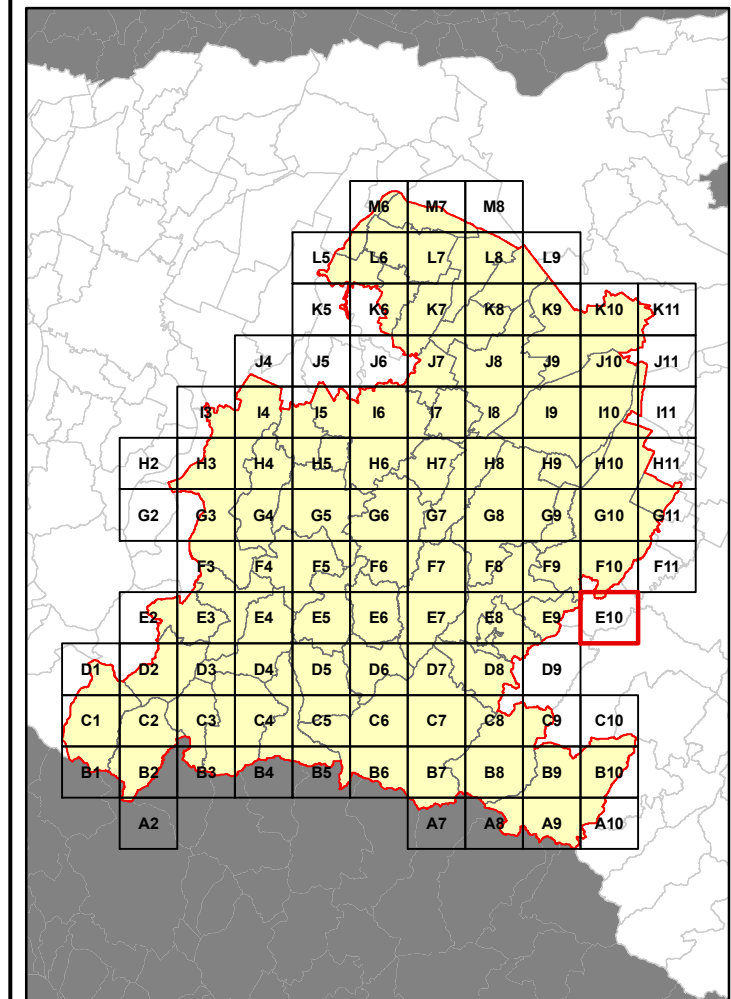

RELAZIONE TECNICA - FASCICOLO 1
Piano Programma Organizzativo

ALLEGATO 1A (PARTE 1)
Servizi di Raccolta - Secco Residuo

Quadri da A2 a F11

Legenda

Aree identificate per ciascun servizio di raccolta.
 Le aree evidenziate fanno riferimento ai sistemi di raccolta previsti per le Utenze Domestiche.

	Porta a Porta
	Stradale informatizzato
	Non Servito

Bacino territoriale di Bologna

Scala: 1:1.000.000

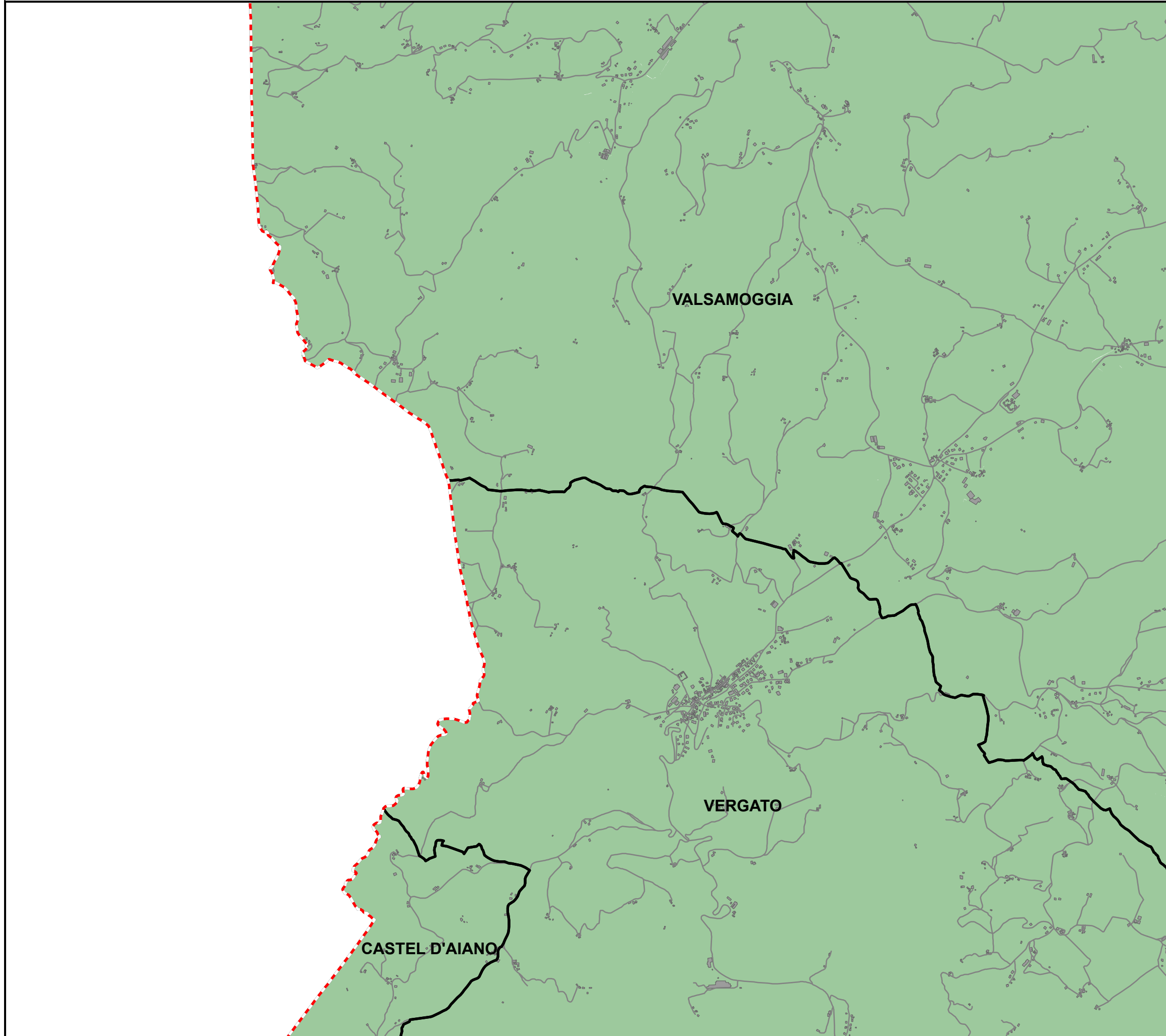
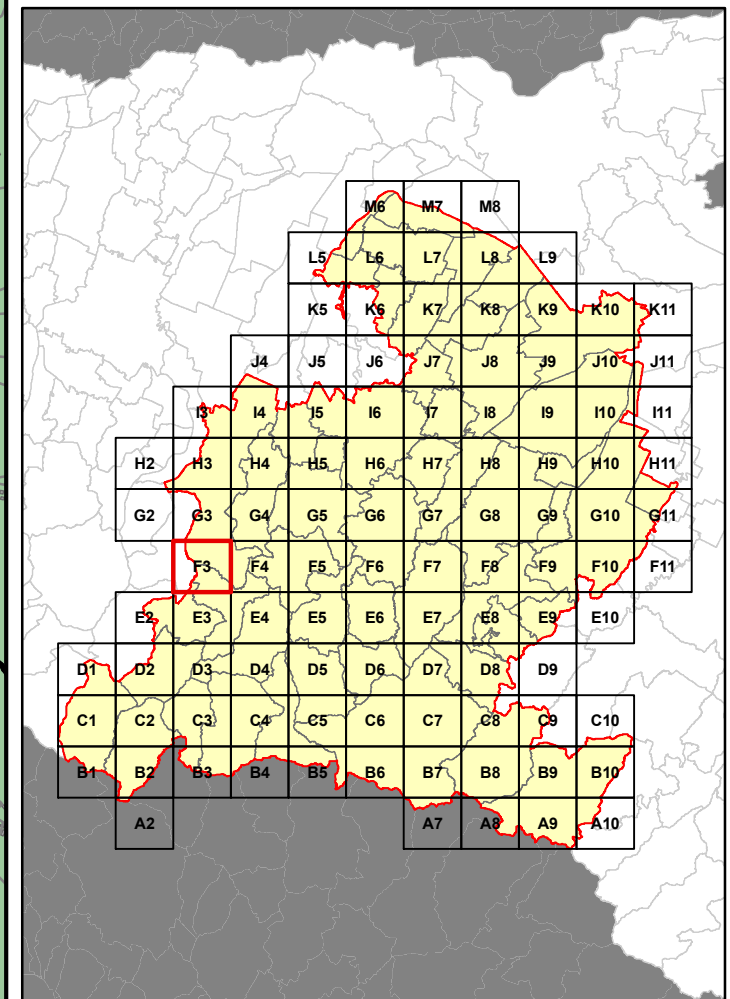

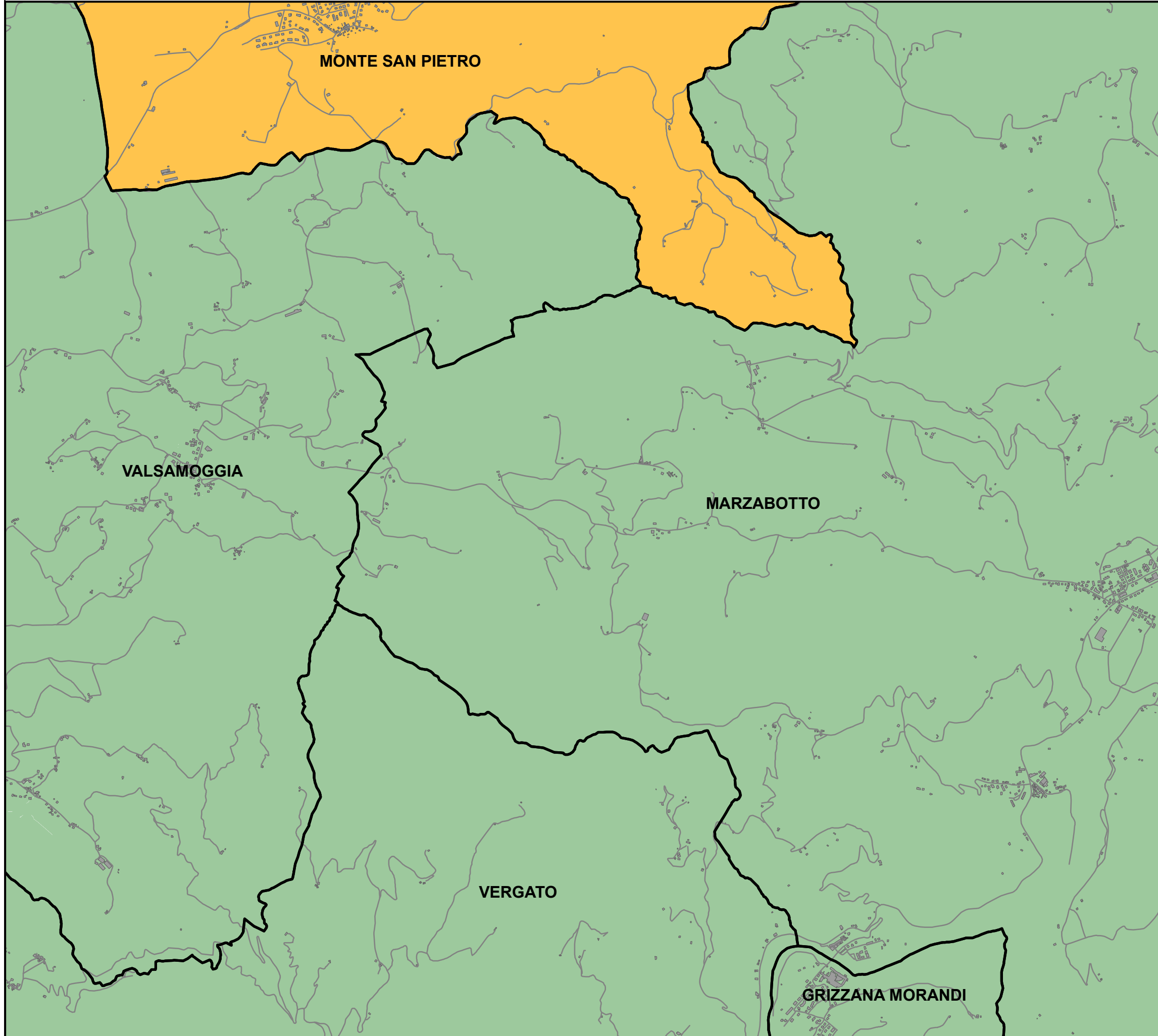

RELAZIONE TECNICA - FASCICOLO 1
Piano Programma Organizzativo

ALLEGATO 1A (PARTE 1)
Servizi di Raccolta - Secco Residuo

Quadri da A2 a F11

Legenda

Aree identificate per ciascun servizio di raccolta.
 Le aree evidenziate fanno riferimento ai sistemi di raccolta previsti per le Utenze Domestiche.

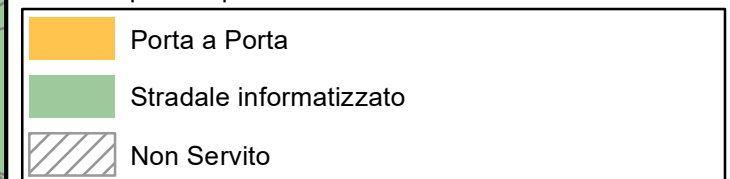

Bacino territoriale di Bologna

Scala: 1:1.000.000

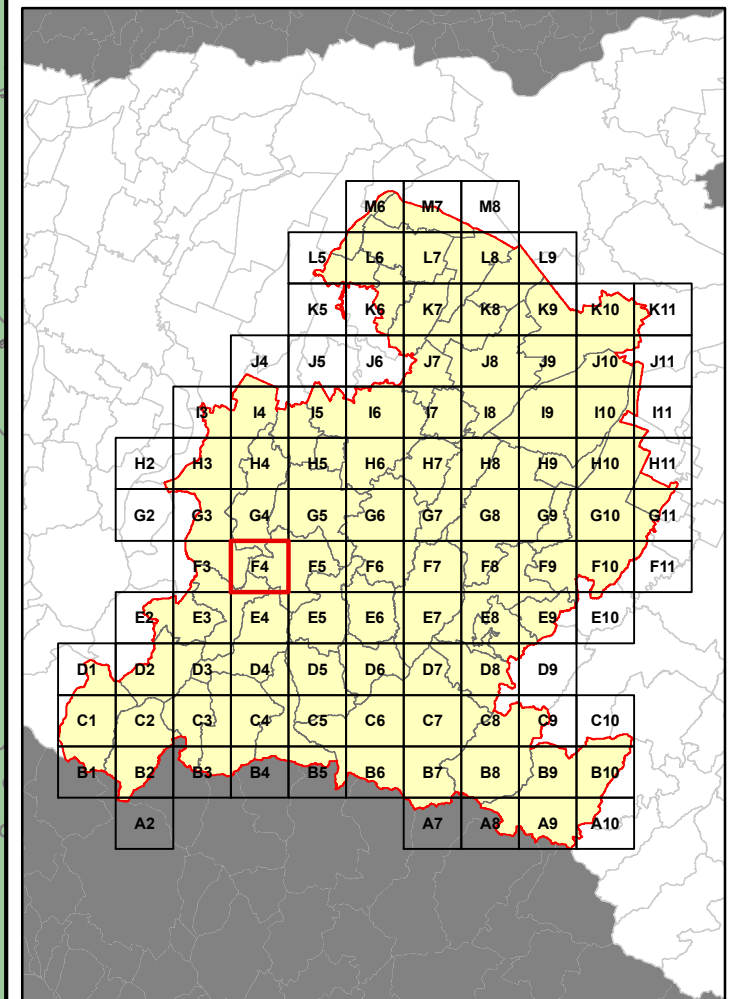

RELAZIONE TECNICA - FASCICOLO 1
Piano Programma Organizzativo

ALLEGATO 1A (PARTE 1)
Servizi di Raccolta - Secco Residuo

Quadri da A2 a F11

Legenda

Aree identificate per ciascun servizio di raccolta.
 Le aree evidenziate fanno riferimento ai sistemi di raccolta previsti per le Utenze Domestiche.

	Porta a Porta
	Stradale informatizzato
	Non Servito

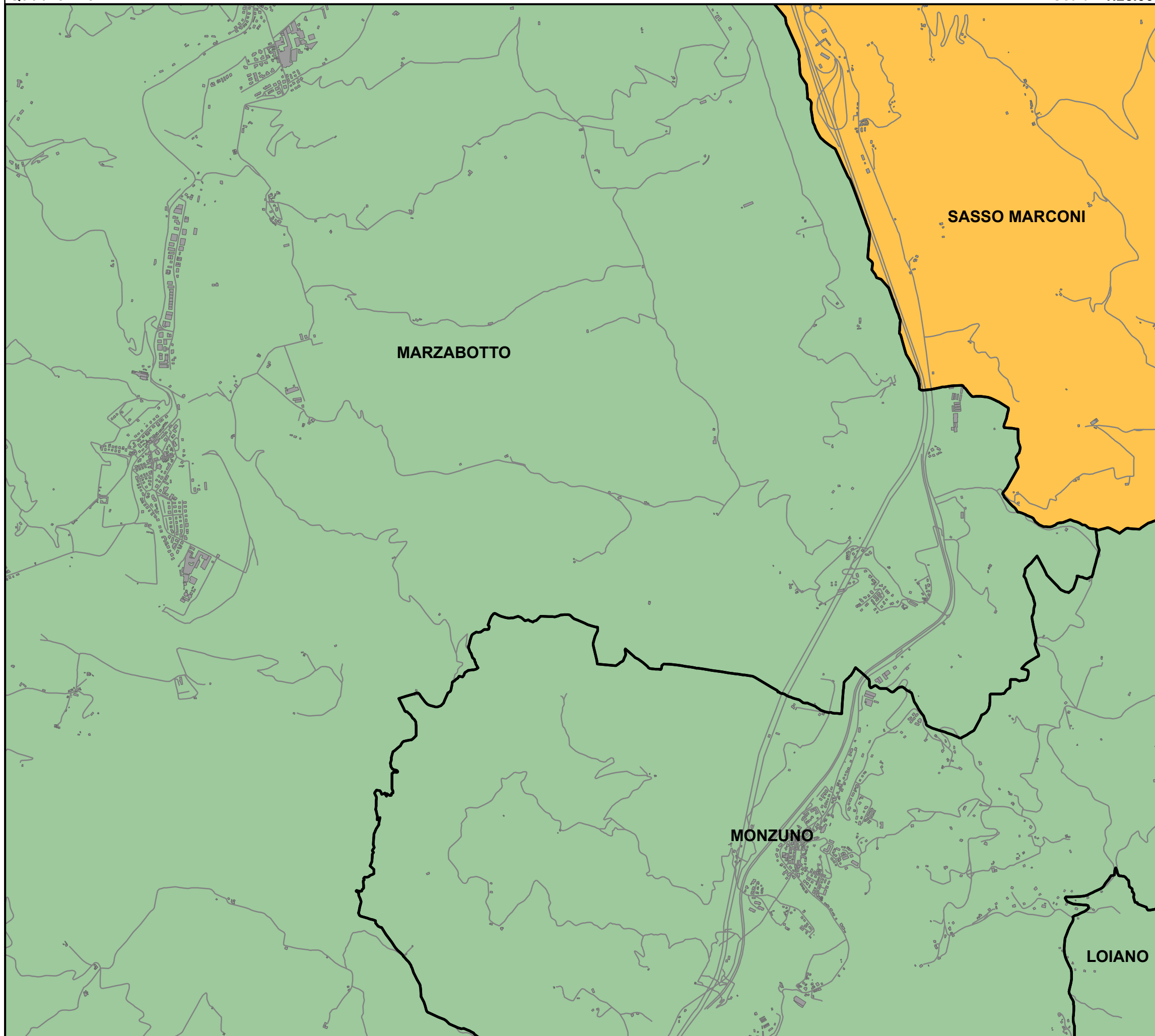

Bacino territoriale di Bologna

Scala: 1:1.000.000

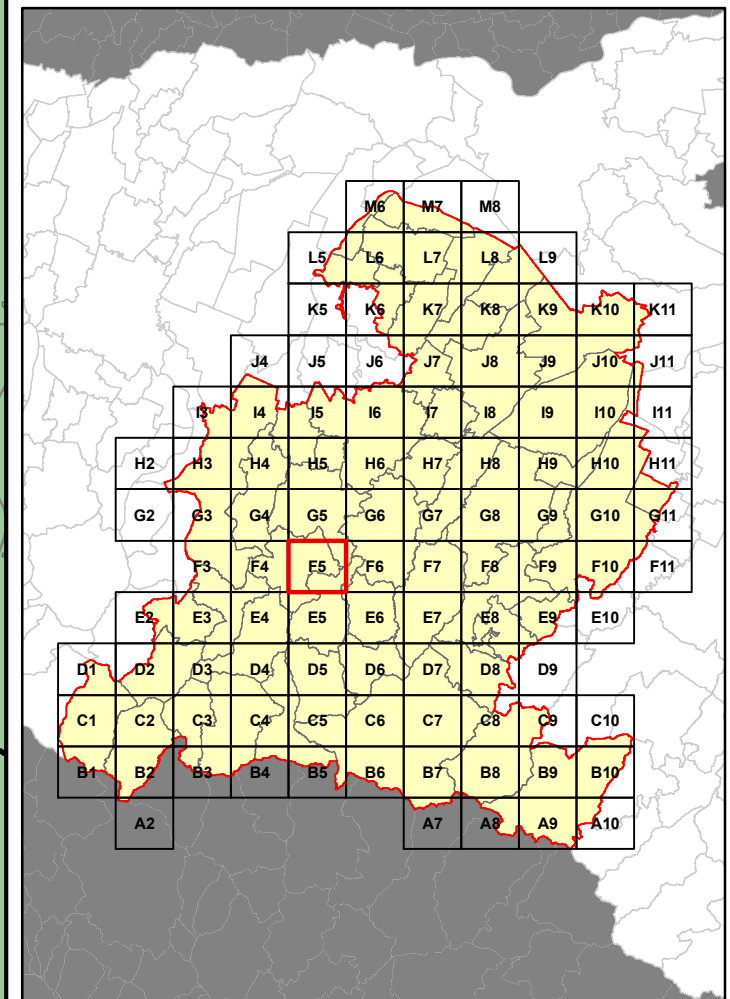

RELAZIONE TECNICA - FASCICOLO 1
Piano Programma Organizzativo

ALLEGATO 1A (PARTE 1)
Servizi di Raccolta - Secco Residuo

Quadri da A2 a F11

Legenda

Aree identificate per ciascun servizio di raccolta.
 Le aree evidenziate fanno riferimento ai sistemi di raccolta previsti per le Utenze Domestiche.

	Porta a Porta
	Stradale informatizzato
	Non Servito

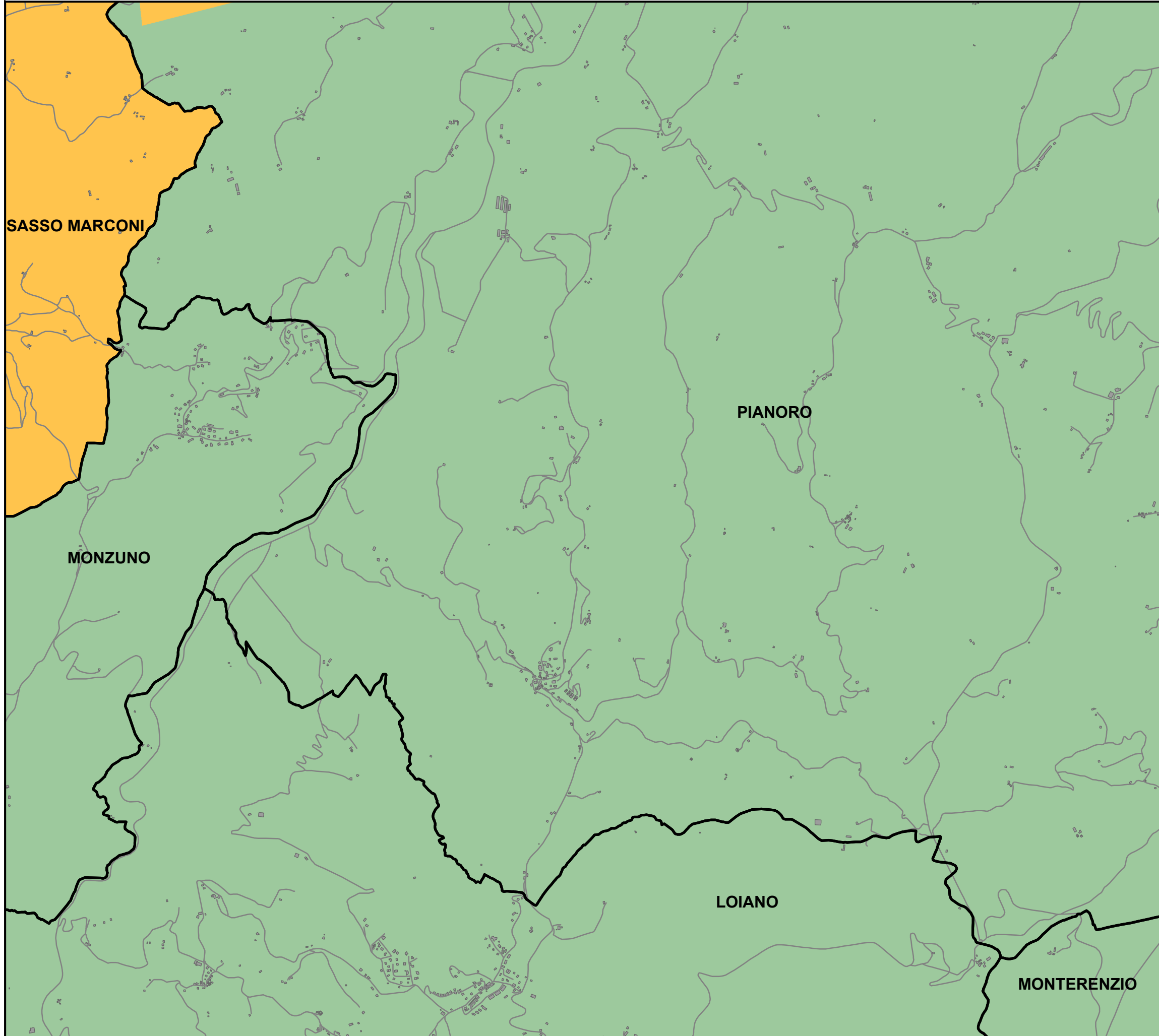

Bacino territoriale di Bologna

Scala: 1:1.000.000

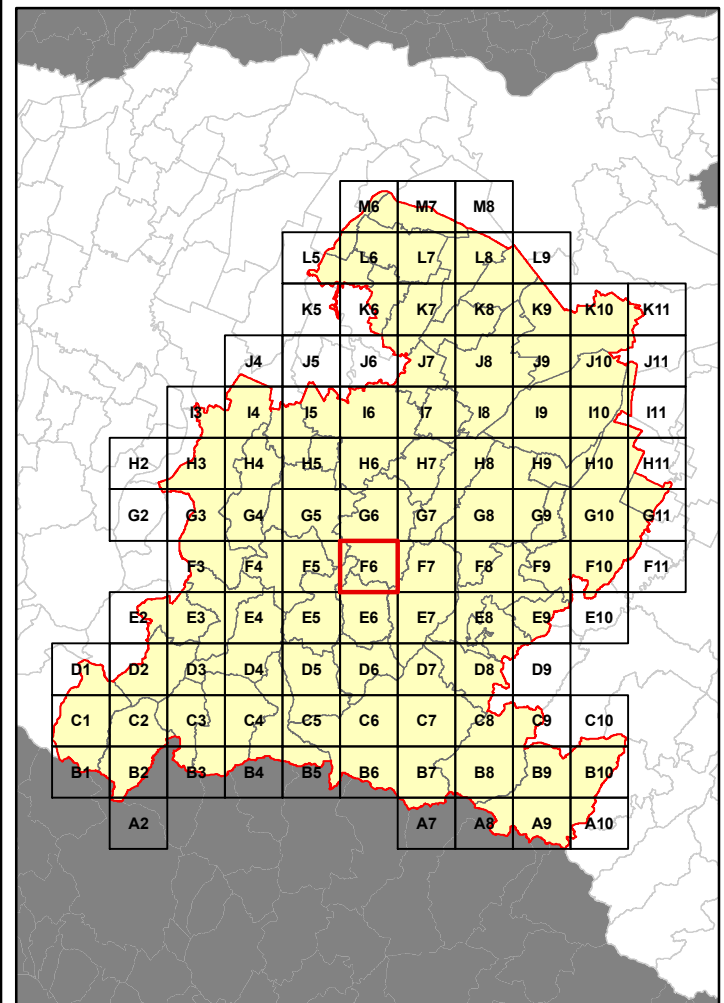

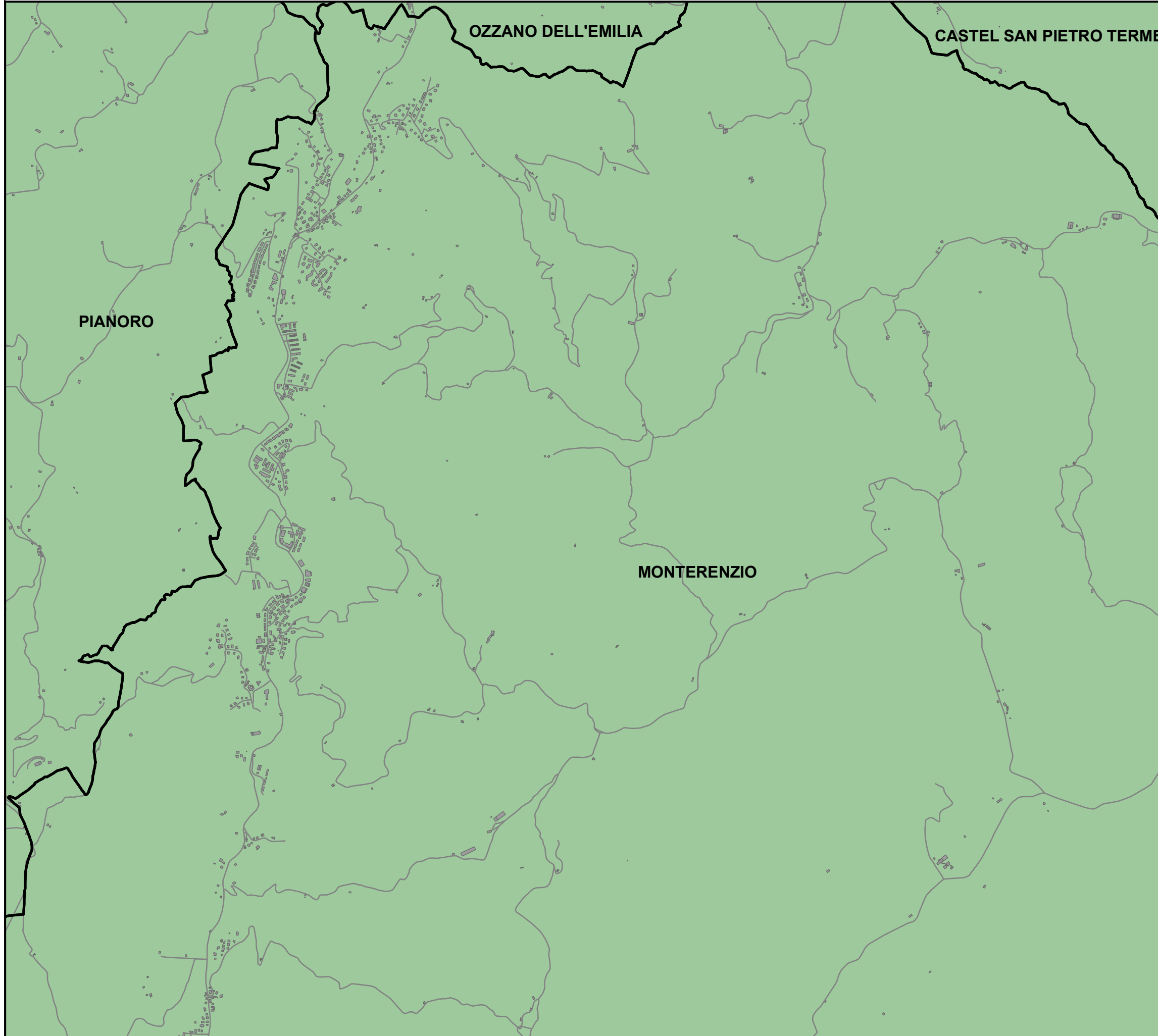

RELAZIONE TECNICA - FASCICOLO 1
Piano Programma Organizzativo

ALLEGATO 1A (PARTE 1)
Servizi di Raccolta - Secco Residuo

Quadri da A2 a F11

Legenda

Aree identificate per ciascun servizio di raccolta.
 Le aree evidenziate fanno riferimento ai sistemi di raccolta previsti per le Utenze Domestiche.

	Porta a Porta
	Stradale informatizzato
	Non Servito

Bacino territoriale di Bologna

Scala: 1:1.000.000

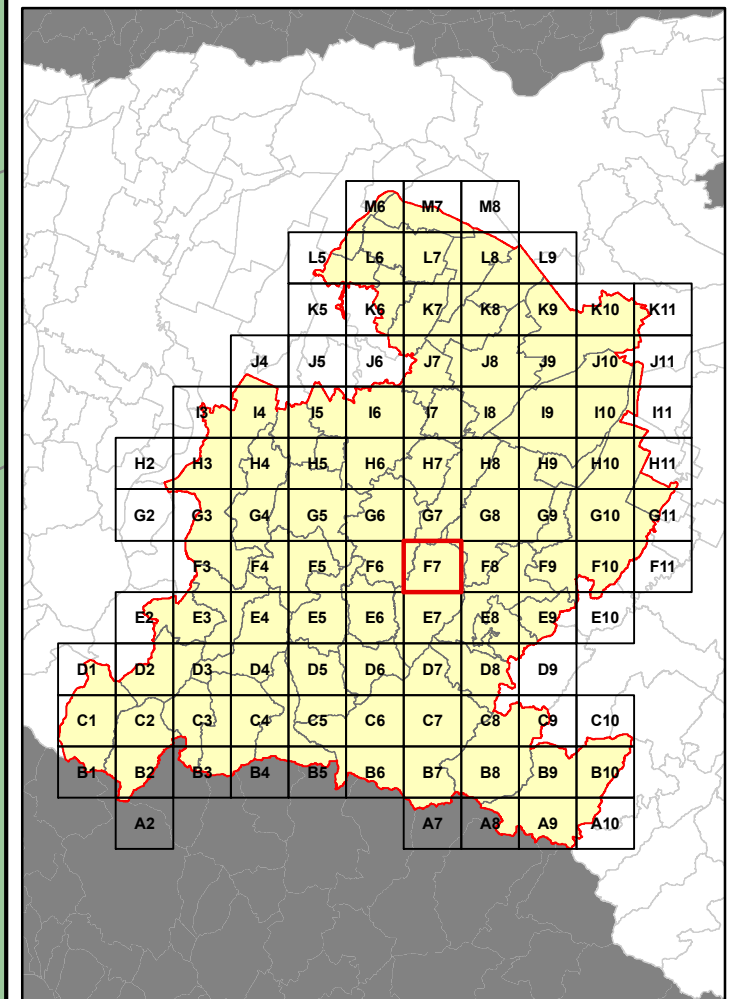

RELAZIONE TECNICA - FASCICOLO 1
Piano Programma Organizzativo

ALLEGATO 1A (PARTE 1)
Servizi di Raccolta - Secco Residuo

Quadri da A2 a F11

Legenda

Aree identificate per ciascun servizio di raccolta.
 Le aree evidenziate fanno riferimento ai sistemi di raccolta previsti per le Utenze Domestiche.

	Porta a Porta
	Stradale informatizzato
	Non Servito

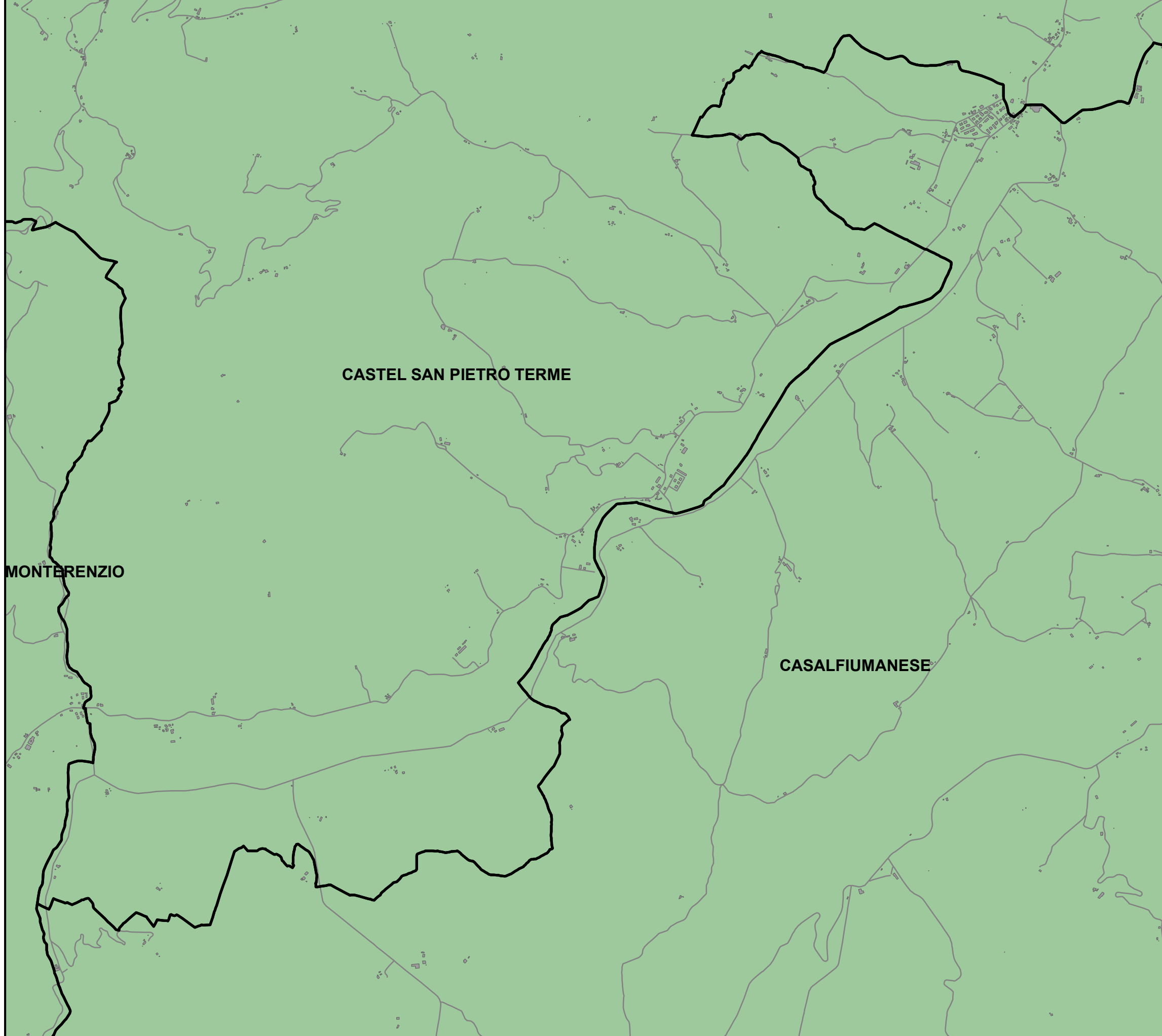

Bacino territoriale di Bologna

Scala: 1:1.000.000

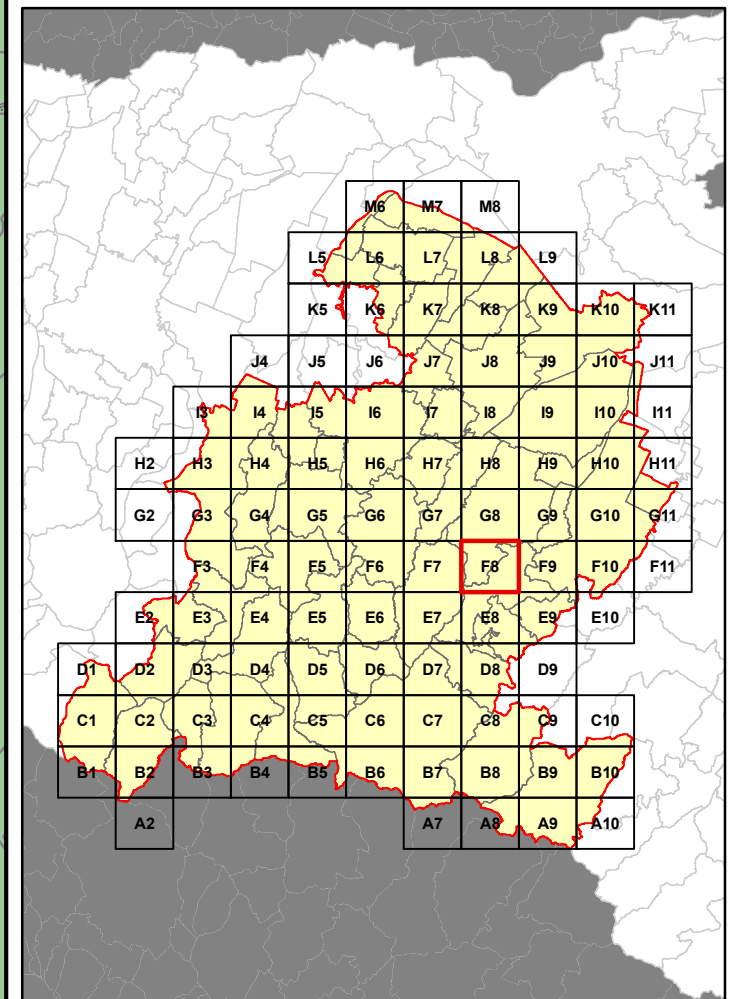

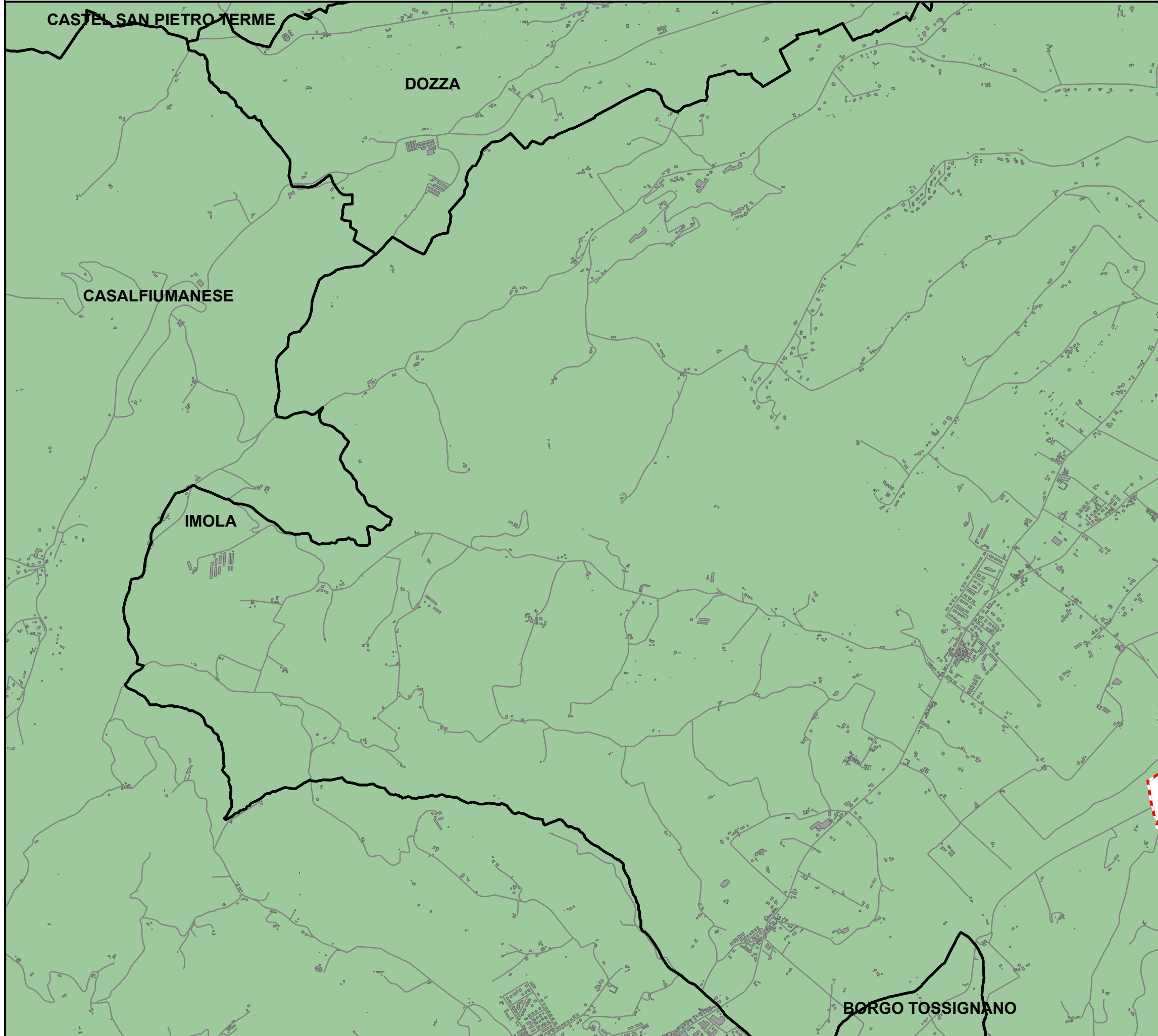

RELAZIONE TECNICA - FASCICOLO 1
Piano Programma Organizzativo

ALLEGATO 1A (PARTE 1)
Servizi di Raccolta - Secco Residuo

Quadri da A2 a F11

Legenda

Aree identificate per ciascun servizio di raccolta.
 Le aree evidenziate fanno riferimento ai sistemi di raccolta previsti per le Utenze Domestiche.

	Porta a Porta
	Stradale informatizzato
	Non Servito

Bacino territoriale di Bologna

Scala: 1:1.000.000

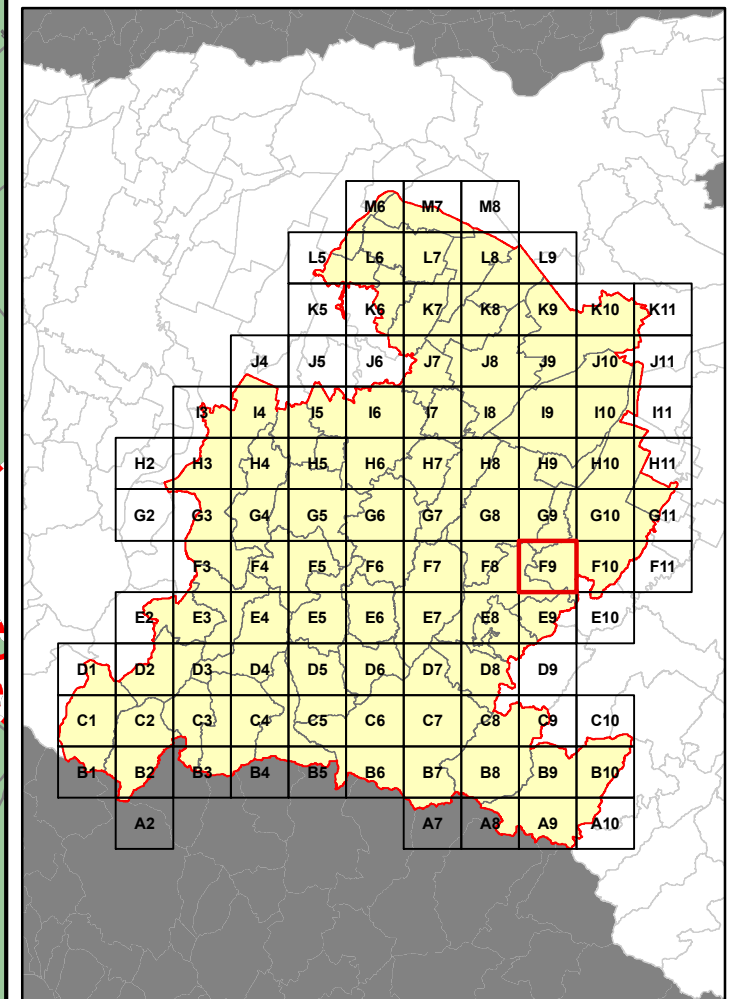

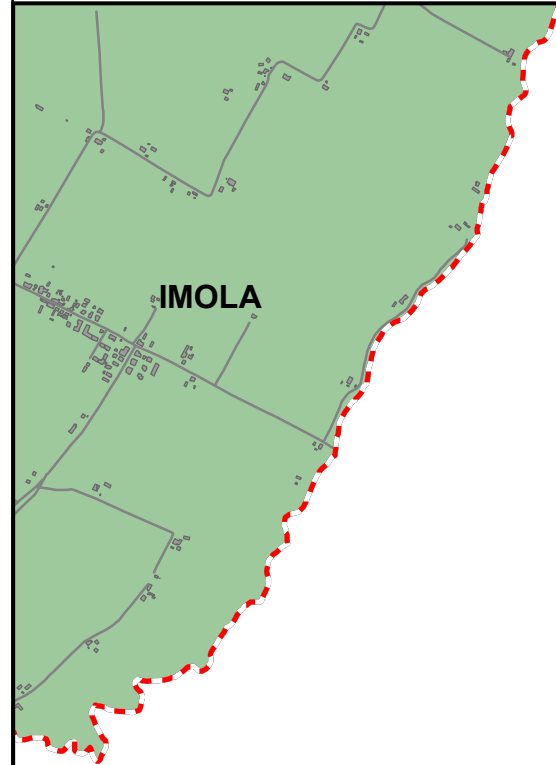

RELAZIONE TECNICA - FASCICOLO 1
Piano Programma Organizzativo

ALLEGATO 1A (PARTE 1)
Servizi di Raccolta - Secco Residuo

Quadri da A2 a F11

Legenda

Aree identificate per ciascun servizio di raccolta.
 Le aree evidenziate fanno riferimento ai sistemi di raccolta previsti per le Utenze Domestiche.

	Porta a Porta
	Stradale informatizzato
	Non Servito

Bacino territoriale di Bologna

Scala: 1:1.000.000

