

LOCALE PARATOIE - STATO DI PROGETTO
Scala 1:50

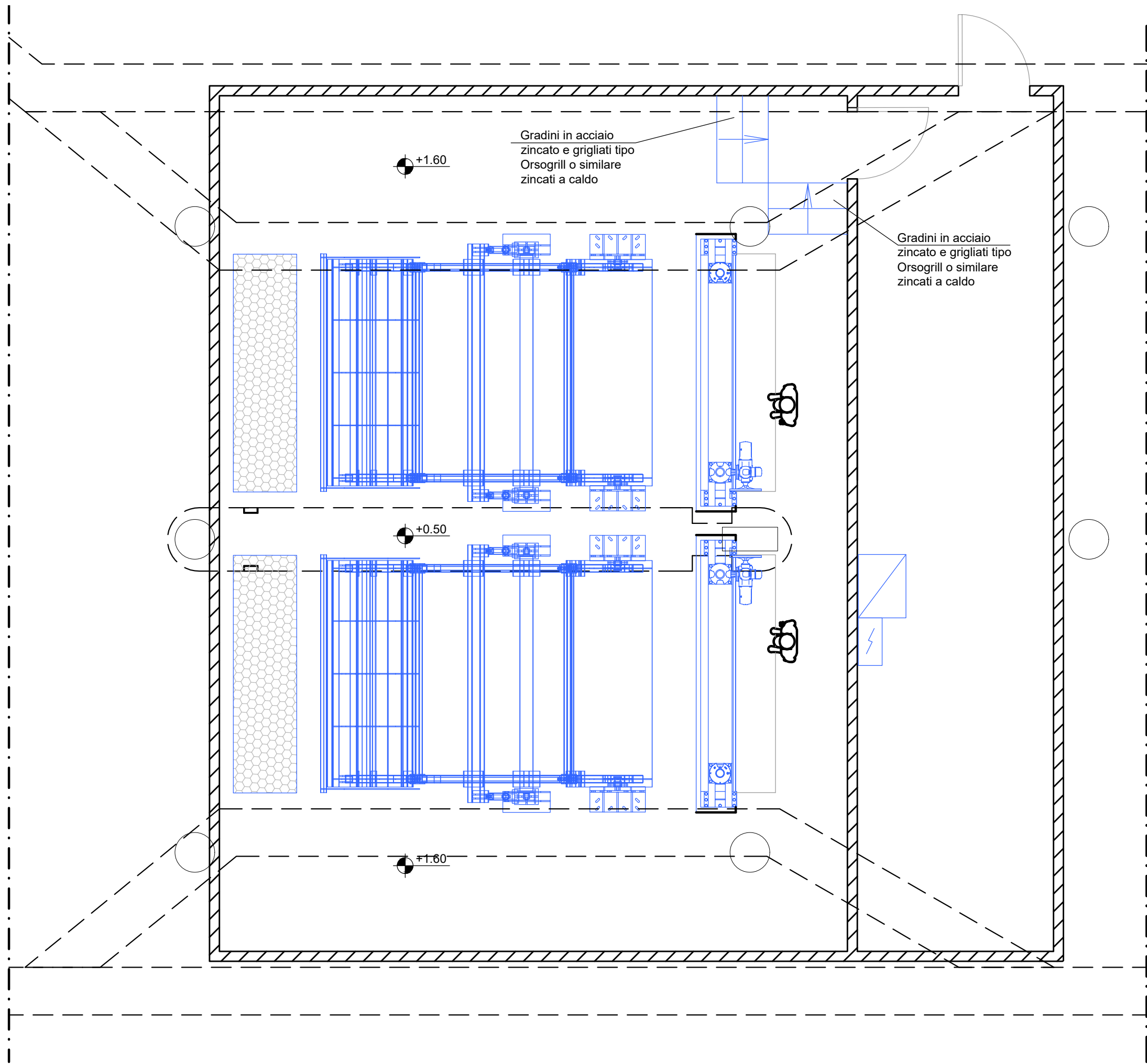

SEZIONE TRASVERSALE
Scala 1:50

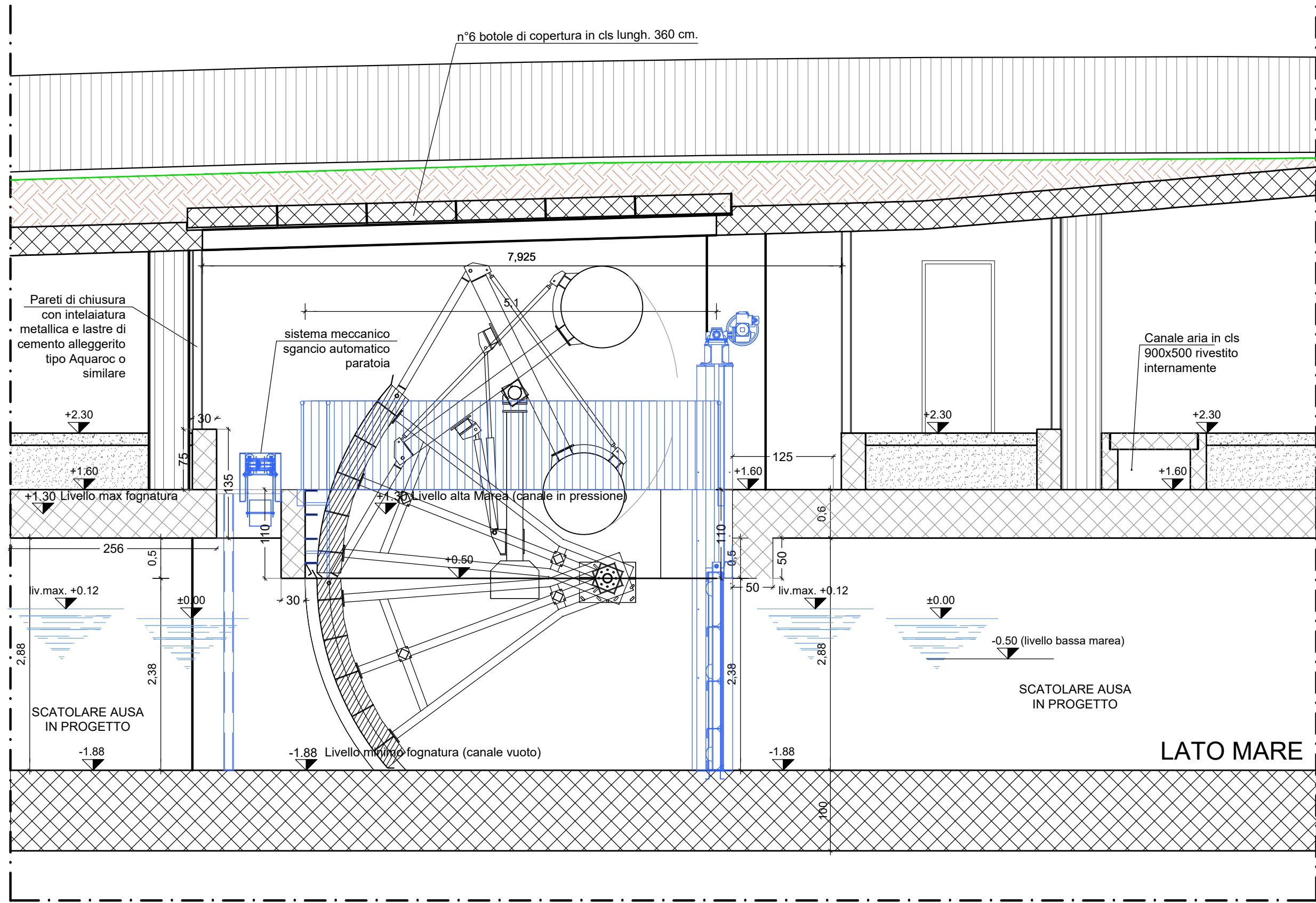

NOTE RELATIVE ALLE ARMATURE

- a - Sovrapposizione minima pari a 50 diametri
b - Prescrizioni relative alle barre correnti in zona tesa: sovrapposizione minima pari a 60 diametri, comunque non inferiore a 80 cm
c - Le dimensioni delle barre di armatura sono riferite al loro ingombro esterno e gli angoli di sagomatura sono di 90° salvo se diversamente indicato
d - Le armature correnti devono essere rivolte alle estremità realizzando un braccio di ancoraggio di lunghezza pari ad L
- e - Nelle armature correnti le giunzioni devono essere sfalsate
- f - Raggio di piegatura delle barre
VALORE R0 : gli ancoraggi dovranno avere raggio interno R0 pari almeno a 3 diametri della barra piegata.

SEZIONE LONGITUDINALE
Scala 1:50

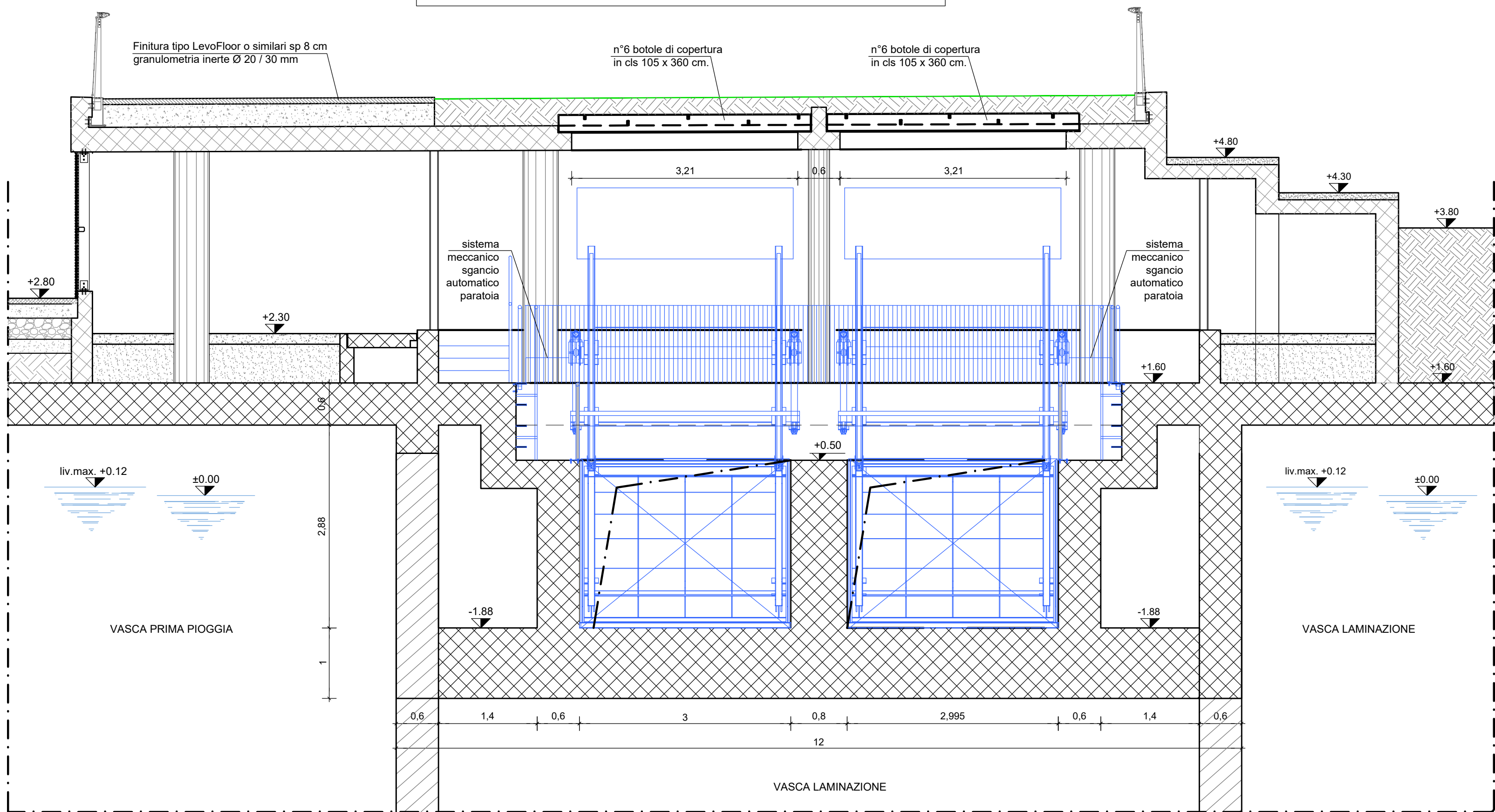

APPALTO INTEGRATO PER LA PROGETTAZIONE E LA REALIZZAZIONE

R.T.I.:				
R.T.P.:	 Via Guastino Corbelli, 56/58 36016 Thiene (VI) tel. 0445-373300 Legale rappresentante: ing. Francesco Viero	 Via Guastino Corbelli, 56/58 36016 Thiene (VI) tel. 0445-373300 Legale rappresentante: ing. Francesco Viero	 Via Guastino Corbelli, 56/58 36016 Thiene (VI) tel. 0445-373300 Legale rappresentante: ing. Francesco Viero	 Via Guastino Corbelli, 56/58 36016 Thiene (VI) tel. 0445-373300 Legale rappresentante: ing. Francesco Viero
	 Viale Baccarini n. 29/2 48013 Ferrara (RA) tel. 0546 663423 Legale rappresentante: ing. Gianfranco Marchi	 Viale Baccarini n. 29/2 48013 Ferrara (RA) tel. 0546 663423 Legale rappresentante: ing. Gianfranco Marchi	 Viale Baccarini n. 29/2 48013 Ferrara (RA) tel. 0546 663423 Legale rappresentante: ing. Gianfranco Marchi	 Viale Baccarini n. 29/2 48013 Ferrara (RA) tel. 0546 663423 Legale rappresentante: ing. Gianfranco Marchi
	 Viale Luigi Cilla, 54 48123 Ravenna (RA) tel. 0544 218508 Legale rappresentante: ing. Roberto Tassinari	 Viale Luigi Cilla, 54 48123 Ravenna (RA) tel. 0544 218508 Legale rappresentante: ing. Roberto Tassinari	 Viale Luigi Cilla, 54 48123 Ravenna (RA) tel. 0544 218508 Legale rappresentante: ing. Roberto Tassinari	 Viale Luigi Cilla, 54 48123 Ravenna (RA) tel. 0544 218508 Legale rappresentante: ing. Roberto Tassinari

PROGETTO ESECUTIVO

3	04/08/2016	CMC	CMC - M.B.	L.Z.	Revisione
2	06/07/2016	CMC	CMC - M.B.	L.Z.	Revisione
1	08/04/2016	CMC	CMC - M.B.	L.Z.	Emissione Prog. Esec.
REV.	DATA (DATE)	REDATTO (DRAWN BY)	CONTROL. (CHECK'D)	APPROVATO (APPR'D)	DESCRIZIONE (DESCRIPTION)
FUNZIONE O SERVIZIO (DEPARTMENT) INGEGNERIA ACQUA PROGETTAZIONE IMPIANTI ACQUA DENOMINAZIONE IMPIANTO O LAVORO (PLANT OR PROJECT DESCRIPTION) PSBO - Vasche di Laminazione Ausa					
IDENTIFICATIVO IMPIANTO (PLANT IDENTIFIER)				WBS R.2150.11.03.00065	CODICE CUP (CUP CODE) H97H1400070000
				CODICE DOCUMENTO (CODE) C04CC06	N° COMMESSA (JOB N°) 11300273776
				ID DOCUMENTO (DOCUMENT ID)	NOME FILE (FILE NAME) C04CC06_VPK_CARP_SEZ_LP
 HERA S.p.A. Holding Energia Risorse Ambiente Viale Carlo Berti Pichat 24 - 40127 Bologna tel. 051.287.111 fax 051.287.525 www.gruppohera.it				DENOMINAZIONE DOCUMENTO (DOCUMENT DESCRIPTION) Carpenteria e sezioni locale paratoie	
SCALA (SCALE) 1:50				N° FOGLIO (SHEET N°) 1	DI (LAST) 1