

## **Gestione dei rifiuti urbani nel bacino territoriale di Piacenza**



### **Allegato B.6.b al Disciplinare Tecnico CARTOGRAFIA DEI SERVIZI DI RACCOLTA**

#### **Sub-allegato A3**

GARA CIG:  
7358871C72

Bacino Territoriale  
di Piacenza

FASCICOLO

**ALLEGATI AL  
PIANO  
PROGRAMMA  
ORGANIZZATIVO  
DEL SERVIZIO**



**iren**

**ALLEGATI CARTOGRAFICI F1.2  
ATLANTE CARTOGRAFICO**

**PARTE A**

**ALLEGATI CARTOGRAFICI  
RACCOLTA**

**SEZIONE A.3**

**RACCOLTA COMUNI DA  
AGAZZANO A CAORSO**

Iren Ambiente S.p.A.  
L'Amministratore Delegato  
Roberto Paterlini

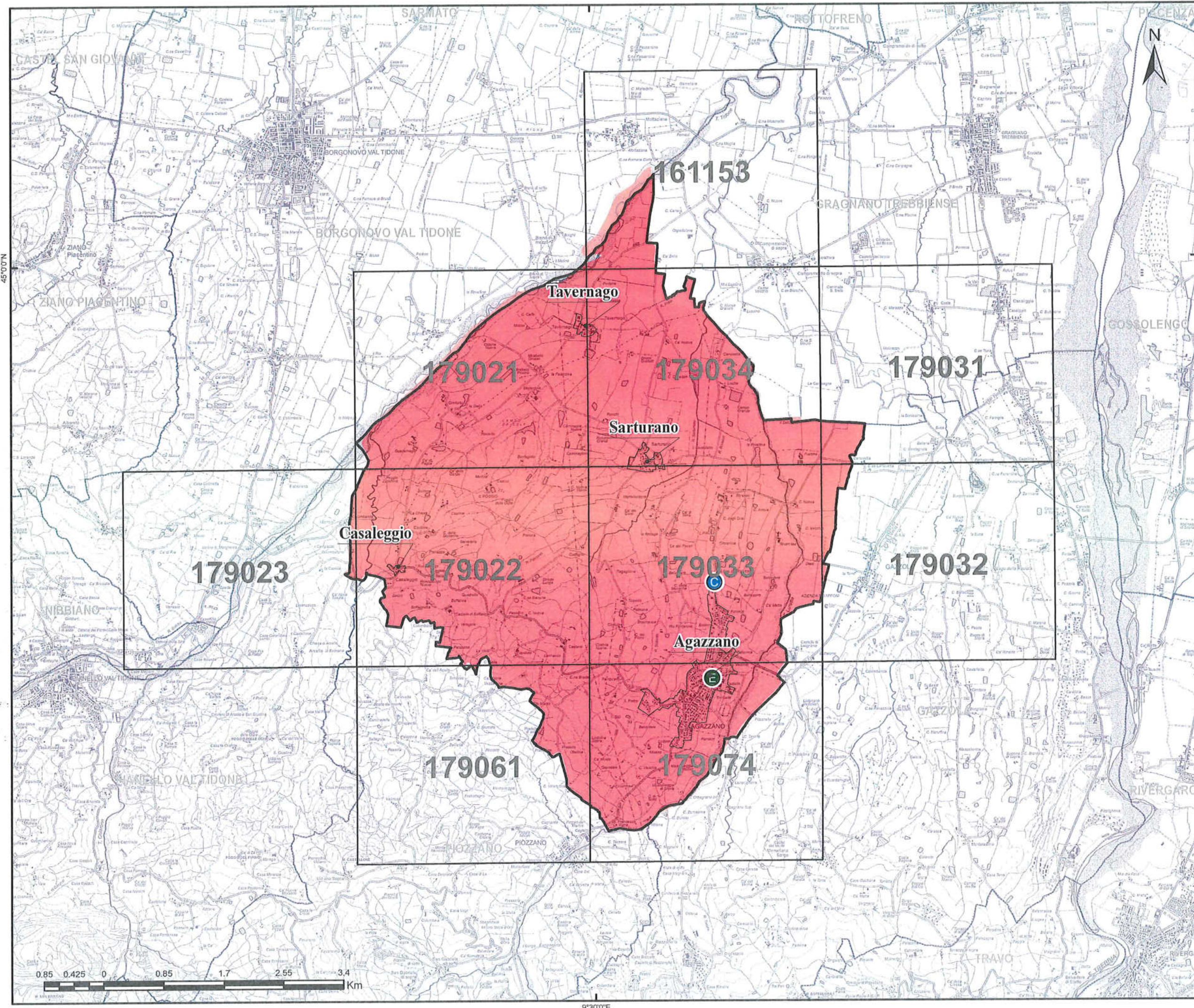

GARA CIG:  
7358871C72  
Bacino Territoriale  
di Piacenza

**1**  
FASCICOLO

**ALLEGATI AL  
PIANO  
PROGRAMMA  
ORGANIZZATIVO  
DEL SERVIZIO**

**SERVIZIO DI RACCOLTA**

COMUNE DI  
**AGAZZANO**

TAVOLA  
**ZONE DI RACCOLTA**

SCALA  
**1:50000**

REVISIONE  
**1.0**

**LEGENDA**

- CENTRO DI RACCOLTA
- ECO-STATION
- CTR
- CONFINE ZONE DI RACCOLTA

**Zone di raccolta**

- Zona Unica

Iren Ambiente S.p.A.  
L'Amministratore Delegato  
*Roberto Paterlini*

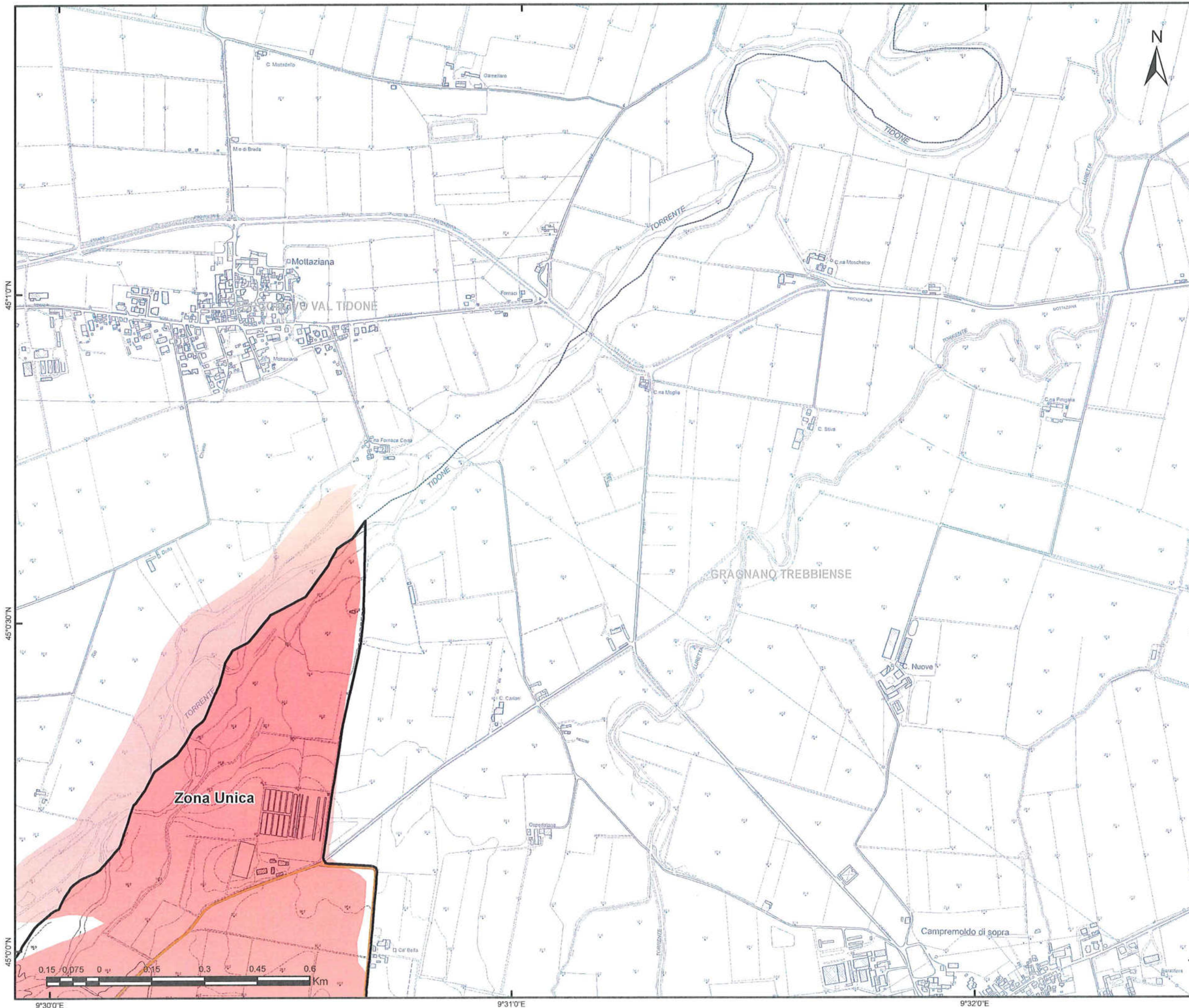

GARA CIG:  
7358871C72  
Bacino Territoriale  
di Piacenza

**1**  
FASCICOLO  
ALLEGATI AL  
PIANO  
PROGRAMMA  
ORGANIZZATIVO  
DEL SERVIZIO



**SERVIZIO DI RACCOLTA**

COMUNE DI  
**AGAZZANO**

TAVOLA  
**ELEMENTO CTR N° 161153**

SCALA  
**1:10000**      REVISIONE  
**1.0**

**PLANIMETRIA GENERALE**

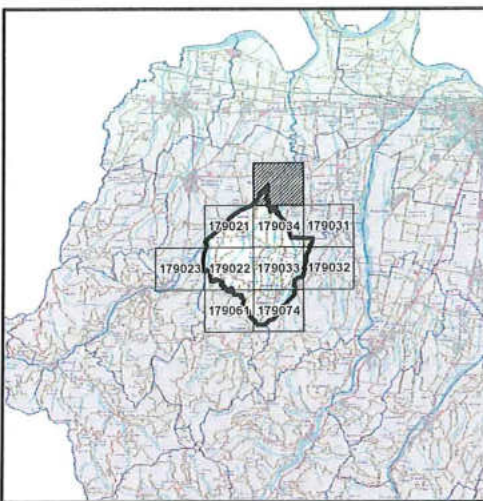

**LEGENDA**

- CENTRO DI RACCOLTA
- ECO-STATION
- STRADE DEL COMUNE
- CONFINE ZONE
- Zone di raccolta**
- Zona Unica

Iren Ambiente S.p.A.  
L'Amministratore Delegato  
*Roberto Paterlini*

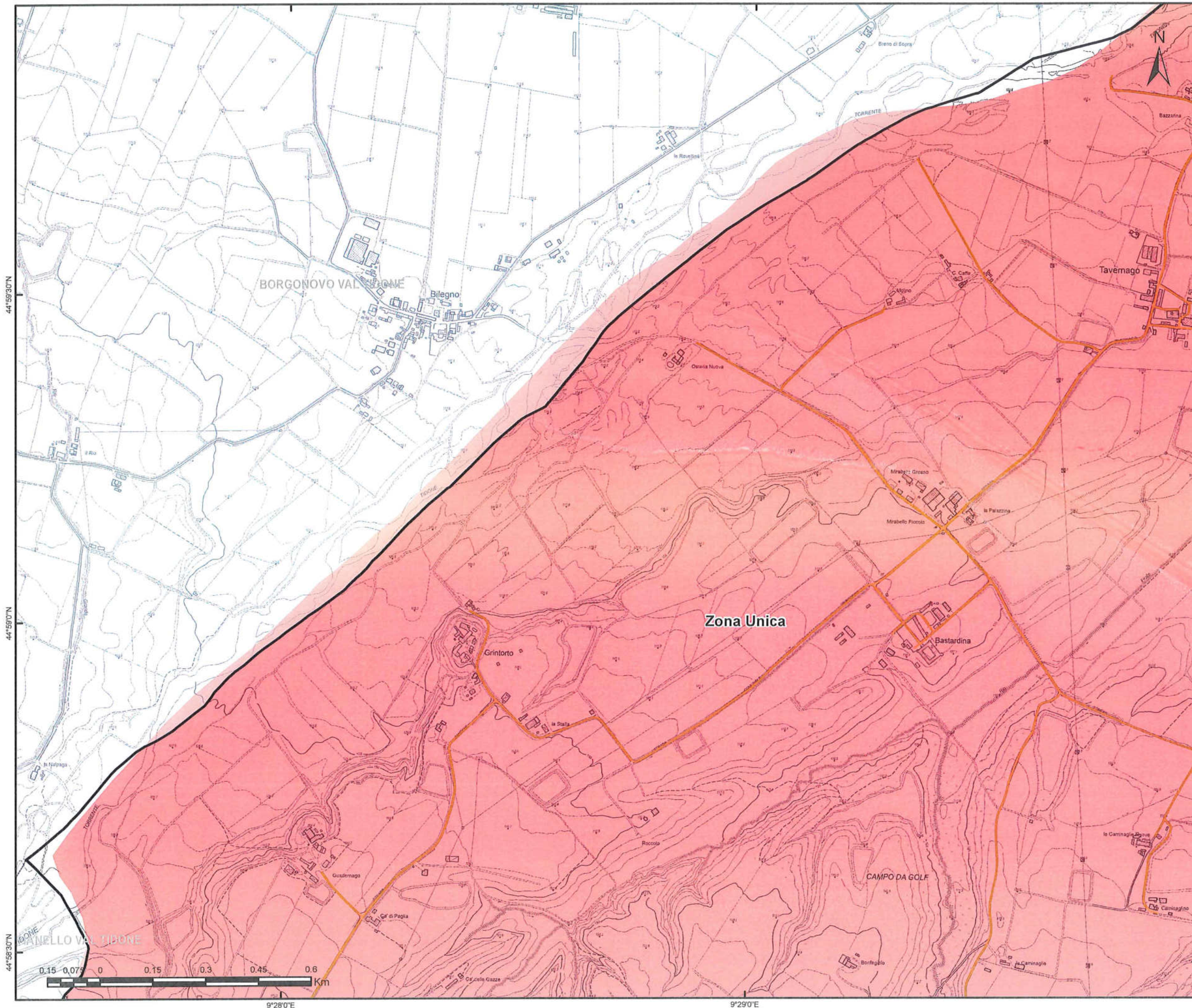

GARA CIG:  
7358871C72  
Bacino Territoriale  
di Piacenza

**FASCICOLO**

**ALLEGATI AL  
PIANO  
PROGRAMMA  
ORGANIZZATIVO  
DEL SERVIZIO**

**SERVIZIO DI RACCOLTA**

COMUNE DI  
**AGAZZANO**

TAVOLA  
**ELEMENTO CTR N° 179021**

SCALA <b>1:10000</b>	REVISIONE <b>1.0</b>
-------------------------	-------------------------

**PLANIMETRIA GENERALE**

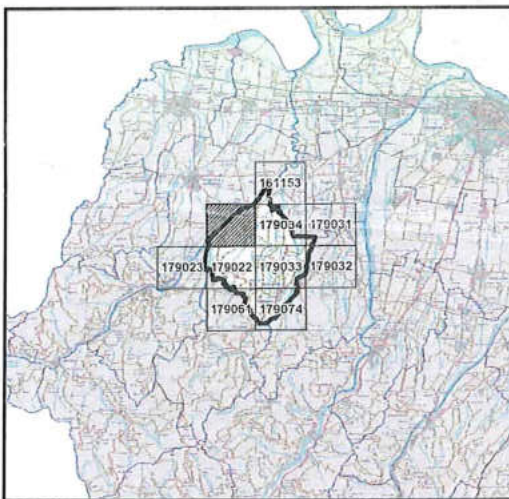

**LEGENDA**

- CENTRO DI RACCOLTA
- ECO-STATION
- STRADE DEL COMUNE
- CONFINE ZONE
- Zone di raccolta**
- Zona Unica

Iren Ambiente S.p.A.  
L'Amministratore Delegato  
*Roberto Paterlini*

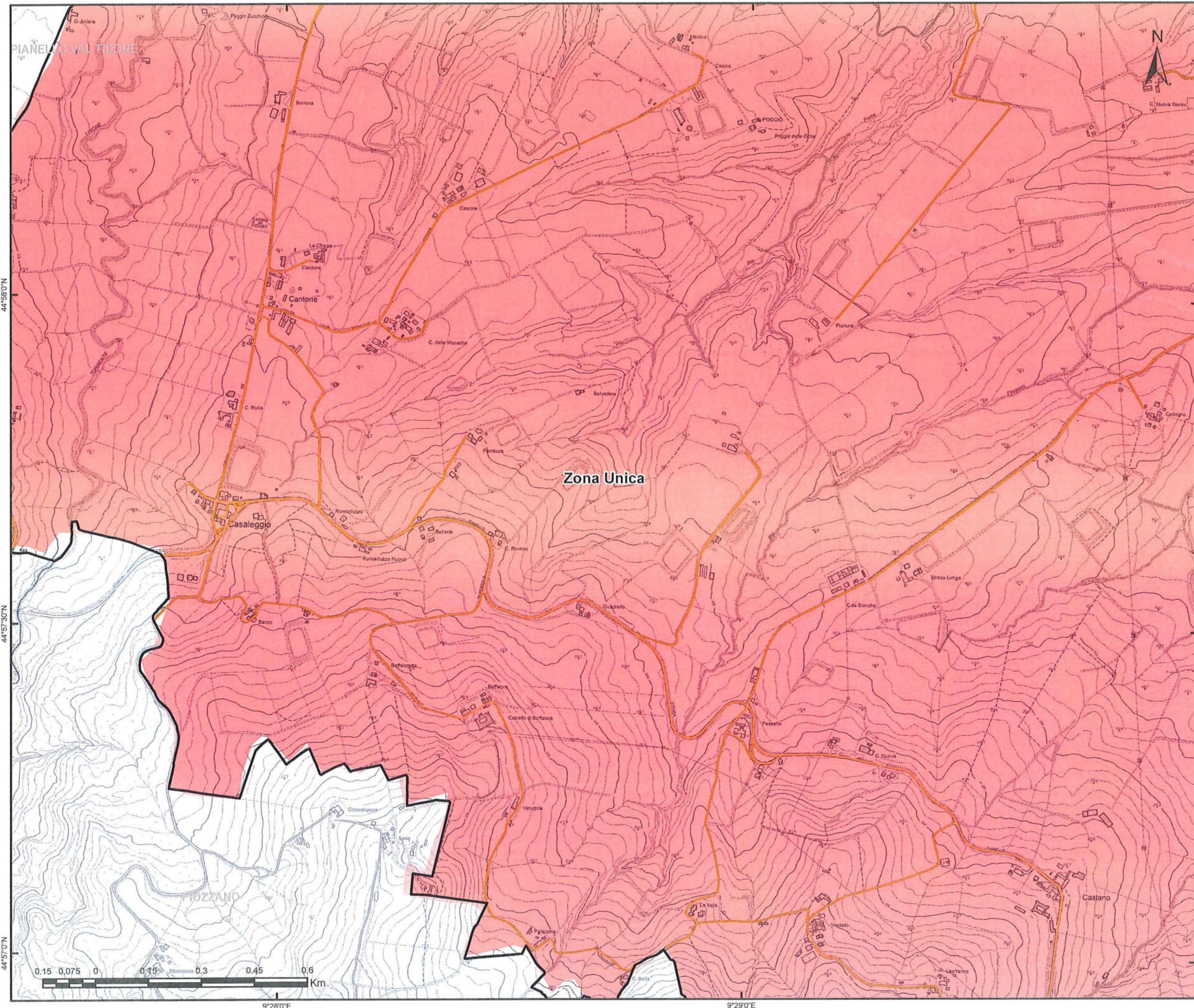

GARA CIG:  
7358871C72  
Bacino Territoriale  
di Piacenza

FASCICOLO  
ALLEGATI AL  
PIANO  
PROGRAMMA  
ORGANIZZATIVO  
DEL SERVIZIO



**SERVIZIO DI RACCOLTA**

COMUNE DI  
**AGAZZANO**

TAVOLA  
**ELEMENTO CTR N° 179022**

SCALA <b>1:10000</b>	REVISIONE <b>1.0</b>
-------------------------	-------------------------

**PLANIMETRIA GENERALE**

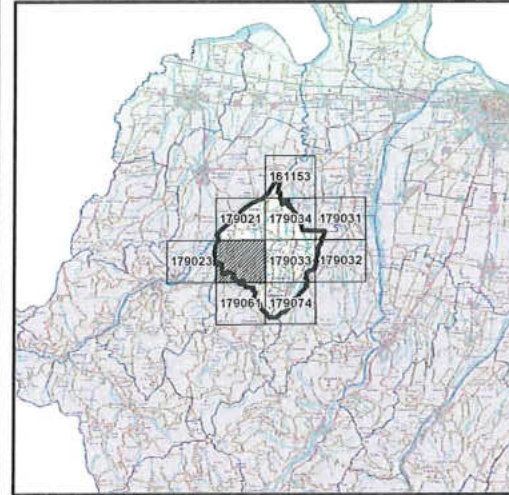

**LEGENDA**

- CENTRO DI RACCOLTA
- ECO-STATION
- STRADE DEL COMUNE
- CONFINE ZONE
- Zone di raccolta**
- Zona Unica

Iren Ambiente S.p.A.  
L'Amministratore Delegato  
*Roberto Paterlini*



GARA CIG:  
7358871C72  
Bacino Territoriale  
di Piacenza

FASCICOLO  
**ALLEGATI AL  
PIANO  
PROGRAMMA  
ORGANIZZATIVO  
DEL SERVIZIO**



**SERVIZIO DI RACCOLTA**

COMUNE DI  
**AGAZZANO**

TAVOLA  
**ELEMENTO CTR N° 179023**

SCALA  
**1:10000**

REVISIONE  
**1.0**

**PLANIMETRIA GENERALE**

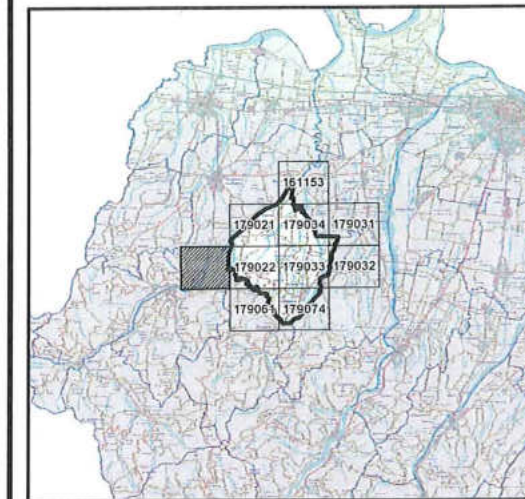

**LEGENDA**

- CENTRO DI RACCOLTA
- ECO-STATION
- STRADE DEL COMUNE
- CONFINE ZONE

**Zone di raccolta**

Zona Unica

Iren Ambiente S.p.A.  
L'Amministratore Delegato  
Roberto Paterlini

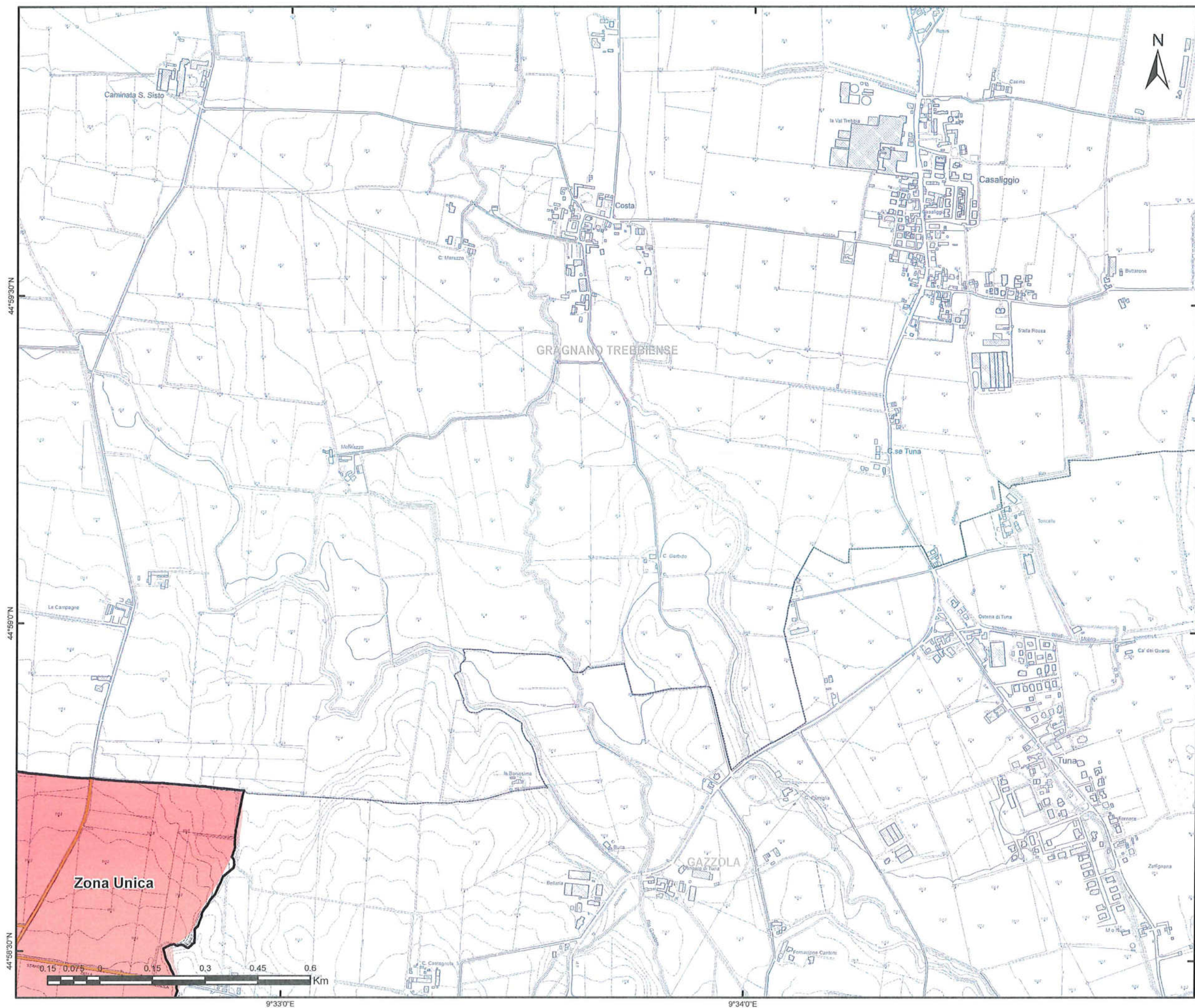

GARA CIG:  
7358871C72  
Bacino Territoriale  
di Piacenza

**FASCICOLO**

**ALLEGATI AL  
PIANO  
PROGRAMMA  
ORGANIZZATIVO  
DEL SERVIZIO**

**SERVIZIO DI RACCOLTA**

COMUNE DI  
**AGAZZANO**

TAVOLA  
**ELEMENTO CTR N° 179031**

SCALA  
**1:10000**

REVISIONE  
**1.0**

**PLANIMETRIA GENERALE**

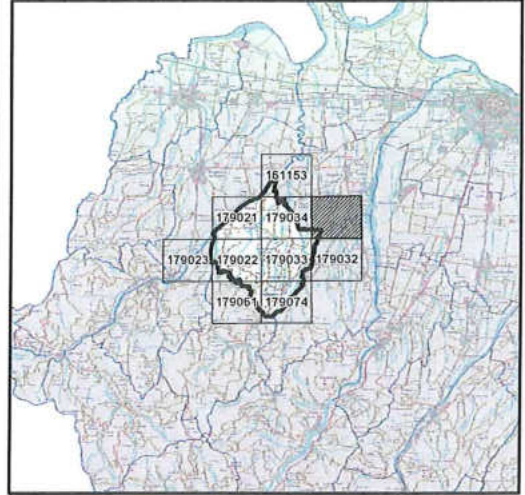

**LEGENDA**

- CENTRO DI RACCOLTA
  - ECO-STATION
  - STRADE DEL COMUNE
  - CONFINE ZONE
- Zone di raccolta**
- Zona Unica
- Iren Ambiente S.p.A.  
L'Amministratore Delegato  
*Roberto Paterlini*





GARA CIG:  
7358871C72  
Bacino Territoriale  
di Piacenza

FASCICOLO  
ALLEGATI AL  
PIANO  
PROGRAMMA  
ORGANIZZATIVO  
DEL SERVIZIO



**SERVIZIO DI RACCOLTA**

COMUNE DI  
**AGAZZANO**

TAVOLA  
**ELEMENTO CTR N° 179032**

SCALA <b>1:10000</b>	REVISIONE <b>1.0</b>
-------------------------	-------------------------

**PLANIMETRIA GENERALE**

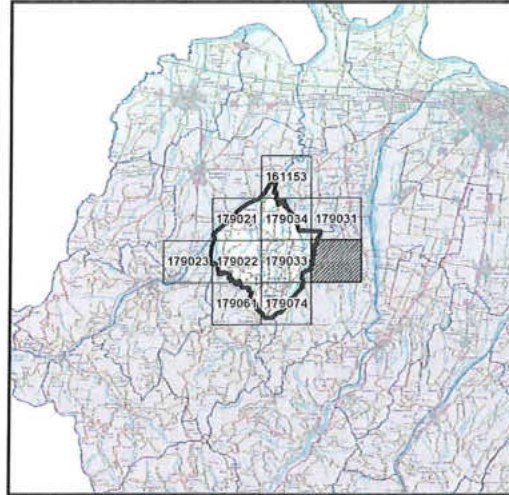

**LEGENDA**

- CENTRO DI RACCOLTA
- ECO-STATION
- STRADE DEL COMUNE
- CONFINE ZONE

**Zone di raccolta**  
 Zona Unica

Iren Ambiente S.p.A.  
L'Amministratore Delegato  
*Roberto Paterlini*

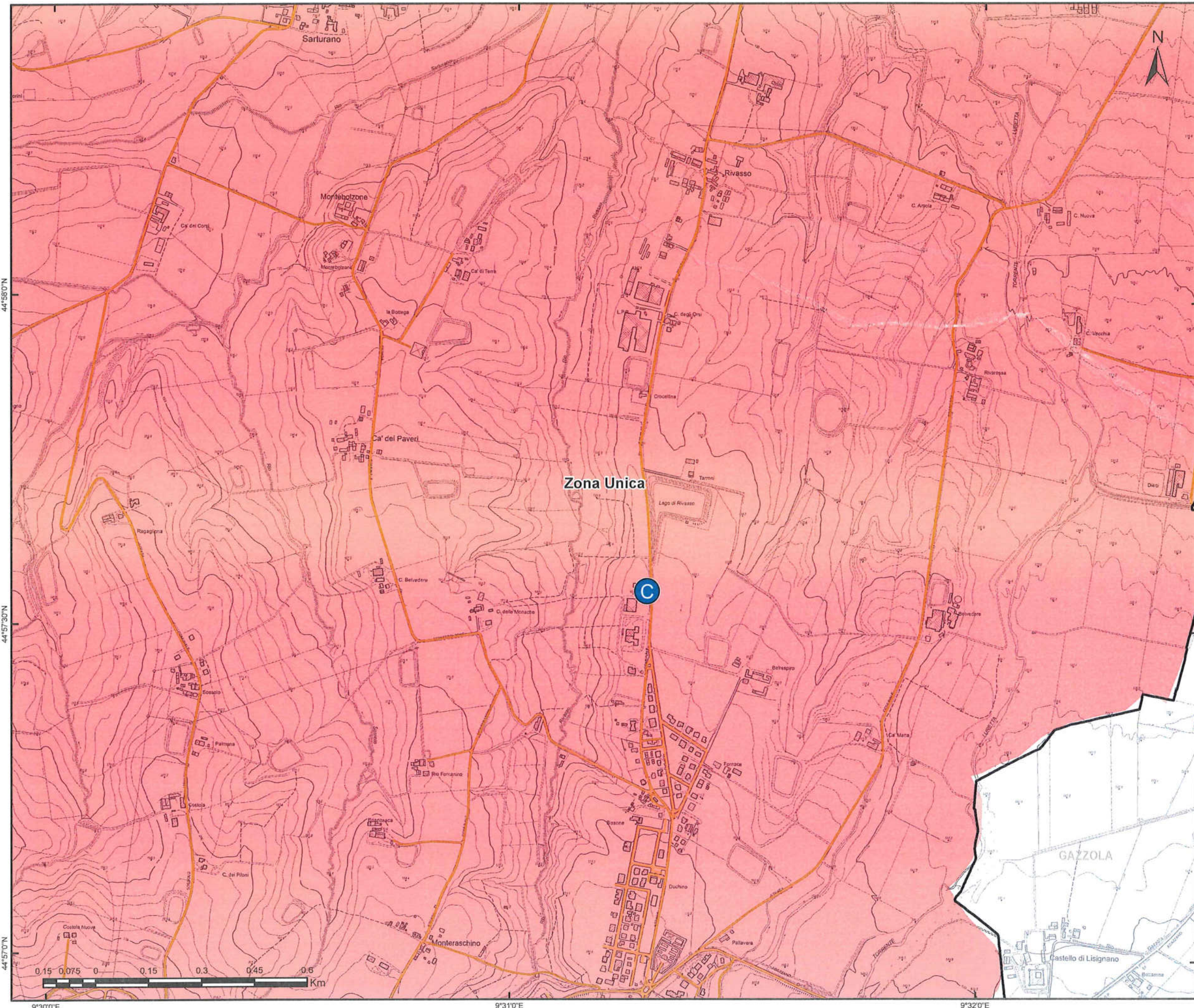

GARA CIG:  
7358871C72  
Bacino Territoriale  
di Piacenza

FASCICOLO  
ALLEGATI AL  
PIANO  
PROGRAMMA  
ORGANIZZATIVO  
DEL SERVIZIO



**SERVIZIO DI RACCOLTA**

COMUNE DI  
**AGAZZANO**

TAVOLA  
**ELEMENTO CTR N° 179033**

SCALA <b>1:10000</b>	REVISIONE <b>1.0</b>
-------------------------	-------------------------

**PLANIMETRIA GENERALE**

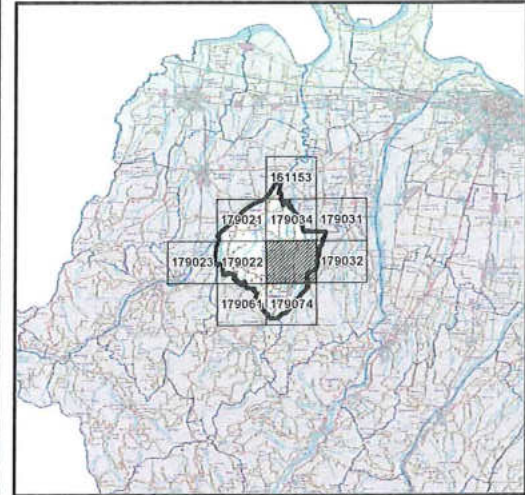

**LEGENDA**

- CENTRO DI RACCOLTA
- ECO-STATION
- STRADE DEL COMUNE
- CONFINE ZONE
- Zone di raccolta**
- Zona Unica

Iren Ambiente S.p.A.  
L'Amministratore Delegato  
*Roberto Paterlini*

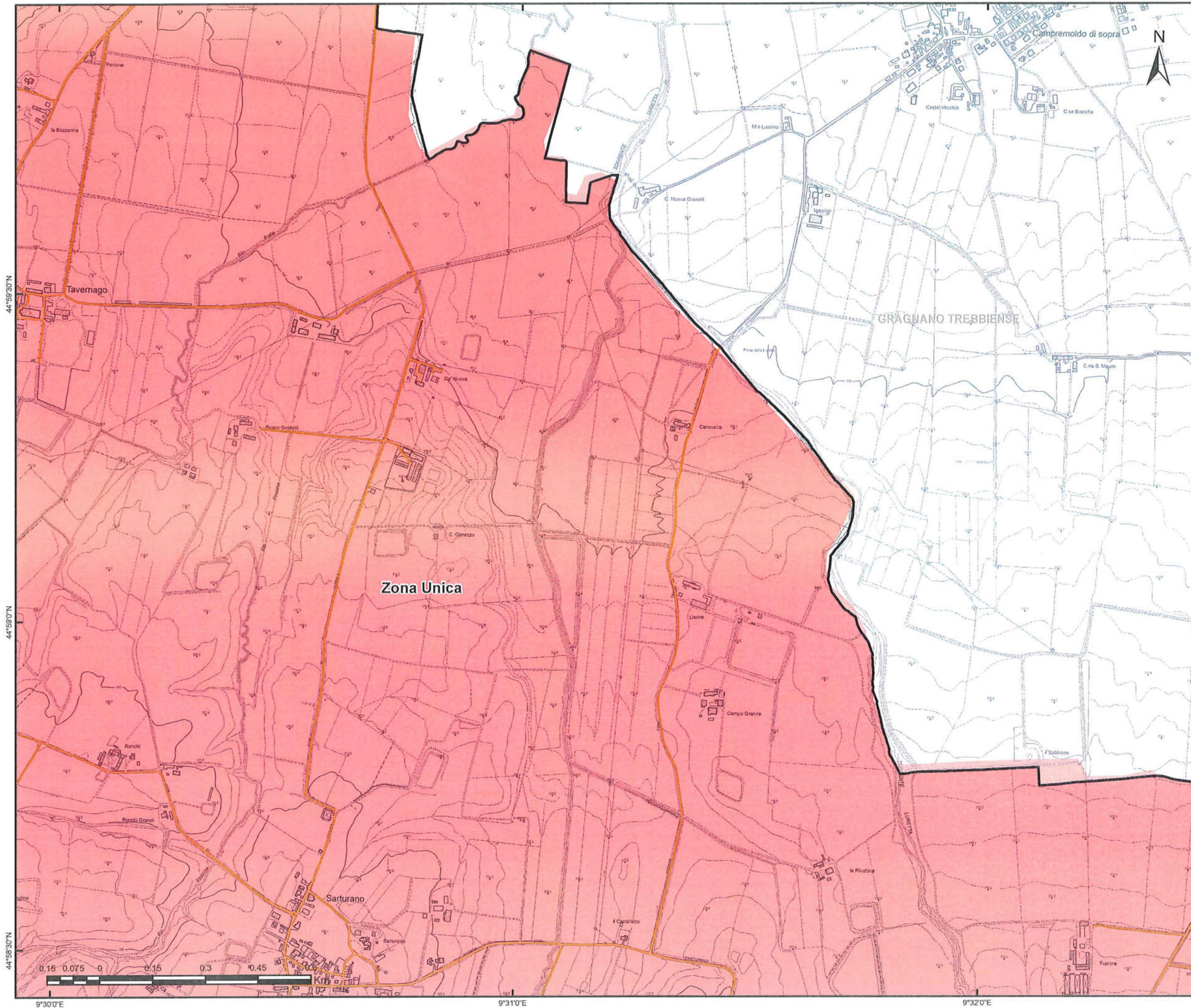

GARA CIG:  
7358871C72  
Bacino Territoriale  
di Piacenza

FASCICOLO

ALLEGATI AL  
PIANO  
PROGRAMMA  
ORGANIZZATIVO  
DEL SERVIZIO

**SERVIZIO DI RACCOLTA**

COMUNE DI  
**AGAZZANO**

TAVOLA  
**ELEMENTO CTR N° 179034**

SCALA  
**1:10000**

REVISIONE  
**1.0**

**PLANIMETRIA GENERALE**

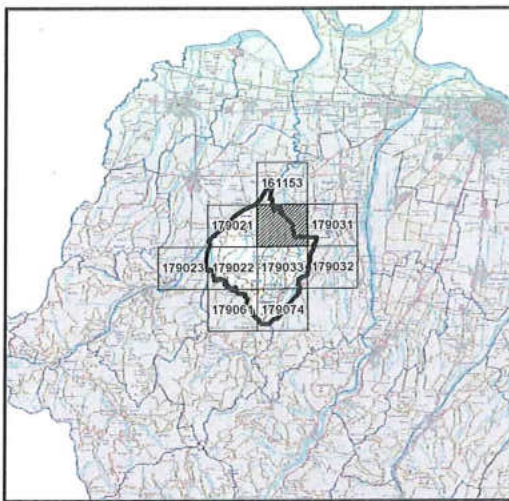

**LEGENDA**

- CENTRO DI RACCOLTA
- ECO-STATION
- STRADE DEL COMUNE
- CONFINE ZONE
- Zone di raccolta**
- Zona Unica

Iren Ambiente S.p.A.  
L'Amministratore Delegato  
*Roberto Paterlini*

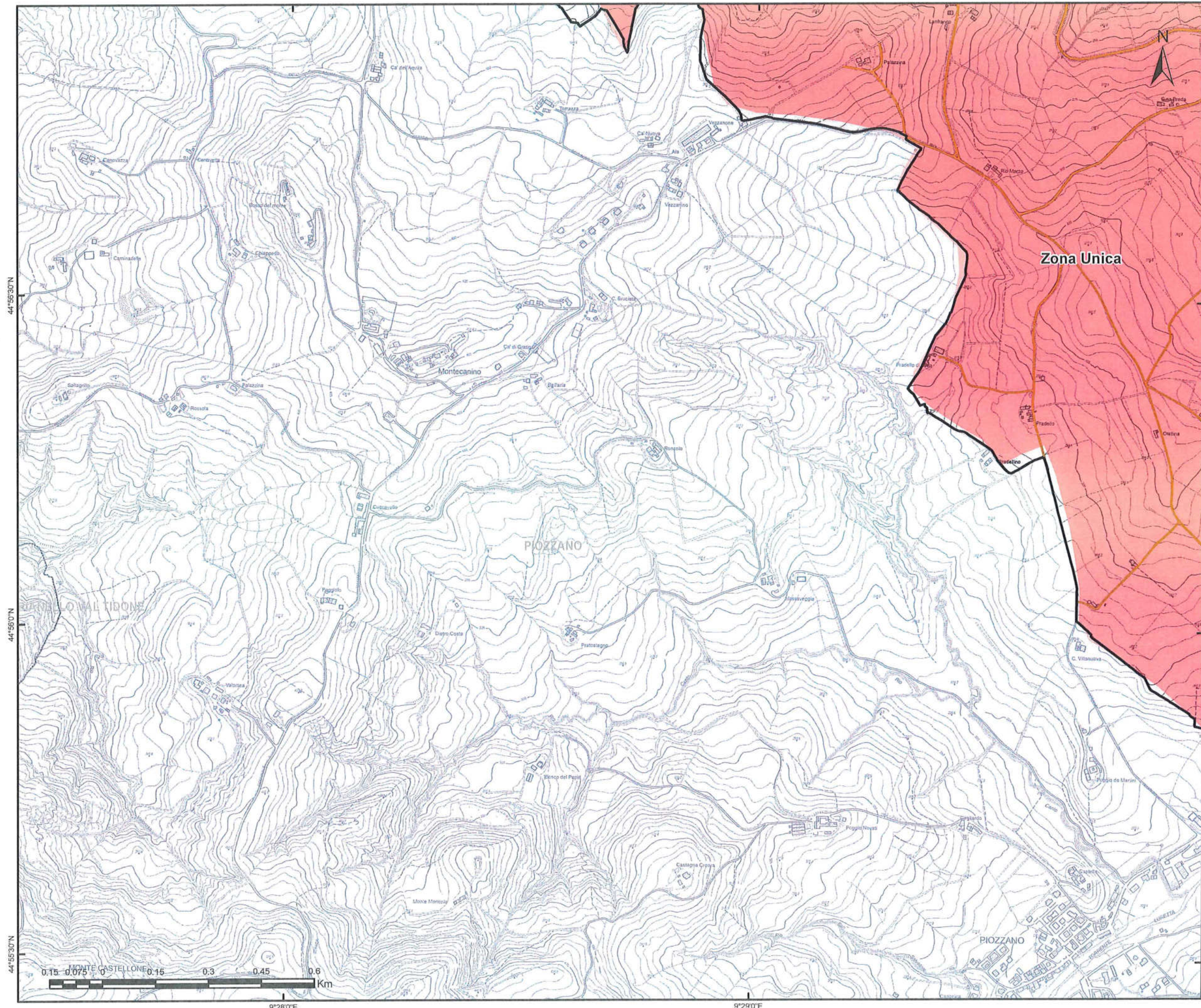

GARA CIG:  
7358871C72  
Bacino Territoriale  
di Piacenza

**1**  
FASCICOLO  
ALLEGATI AL  
PIANO  
PROGRAMMA  
ORGANIZZATIVO  
DEL SERVIZIO



**SERVIZIO DI RACCOLTA**

COMUNE DI  
**AGAZZANO**

TAVOLA  
**ELEMENTO CTR N° 179061**

SCALA  
**1:10000**      REVISIONE  
**1.0**

**PLANIMETRIA GENERALE**

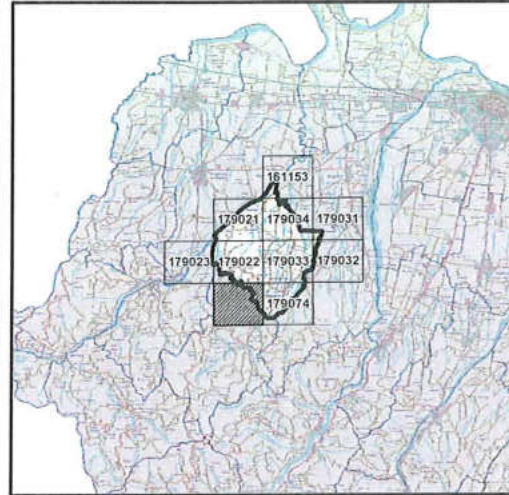

**LEGENDA**

- CENTRO DI RACCOLTA
- ECO-STATION
- STRADE DEL COMUNE
- CONFINE ZONE
- Zone di raccolta**
- Zona Unica

Iren Ambiente S.p.A.  
L'Amministratore Delegato  
*Roberto Paterlini*

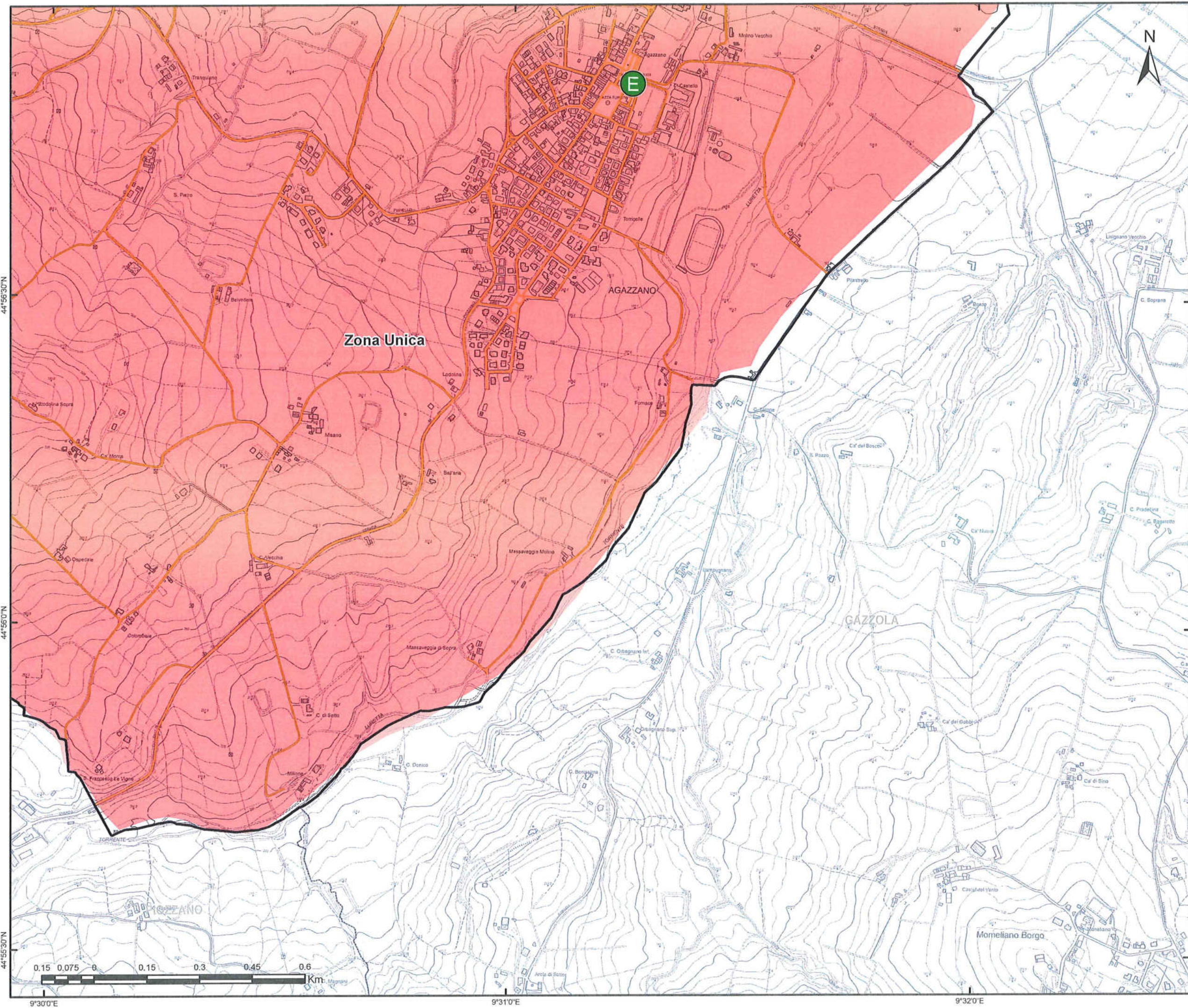

GARA CIG:  
7358871C72  
Bacino Territoriale  
di Piacenza

**1**  
FASCICOLO

**ALLEGATI AL  
PIANO  
PROGRAMMA  
ORGANIZZATIVO  
DEL SERVIZIO**

**SERVIZIO DI RACCOLTA**

COMUNE DI  
**AGAZZANO**

TAVOLA  
**ELEMENTO CTR N° 179074**

SCALA  
**1:10000**

REVISIONE  
**1.0**

**PLANIMETRIA GENERALE**

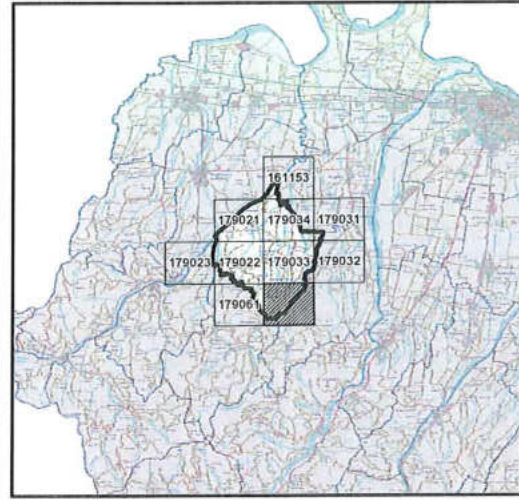

**LEGENDA**

- CENTRO DI RACCOLTA
- ECO-STATION
- STRADE DEL COMUNE
- CONFINI ZONE
- Zone di raccolta**
- Zona Unica

Iren Ambiente S.p.A.  
L'Amministratore Delegato  
*Roberto Paterlini*

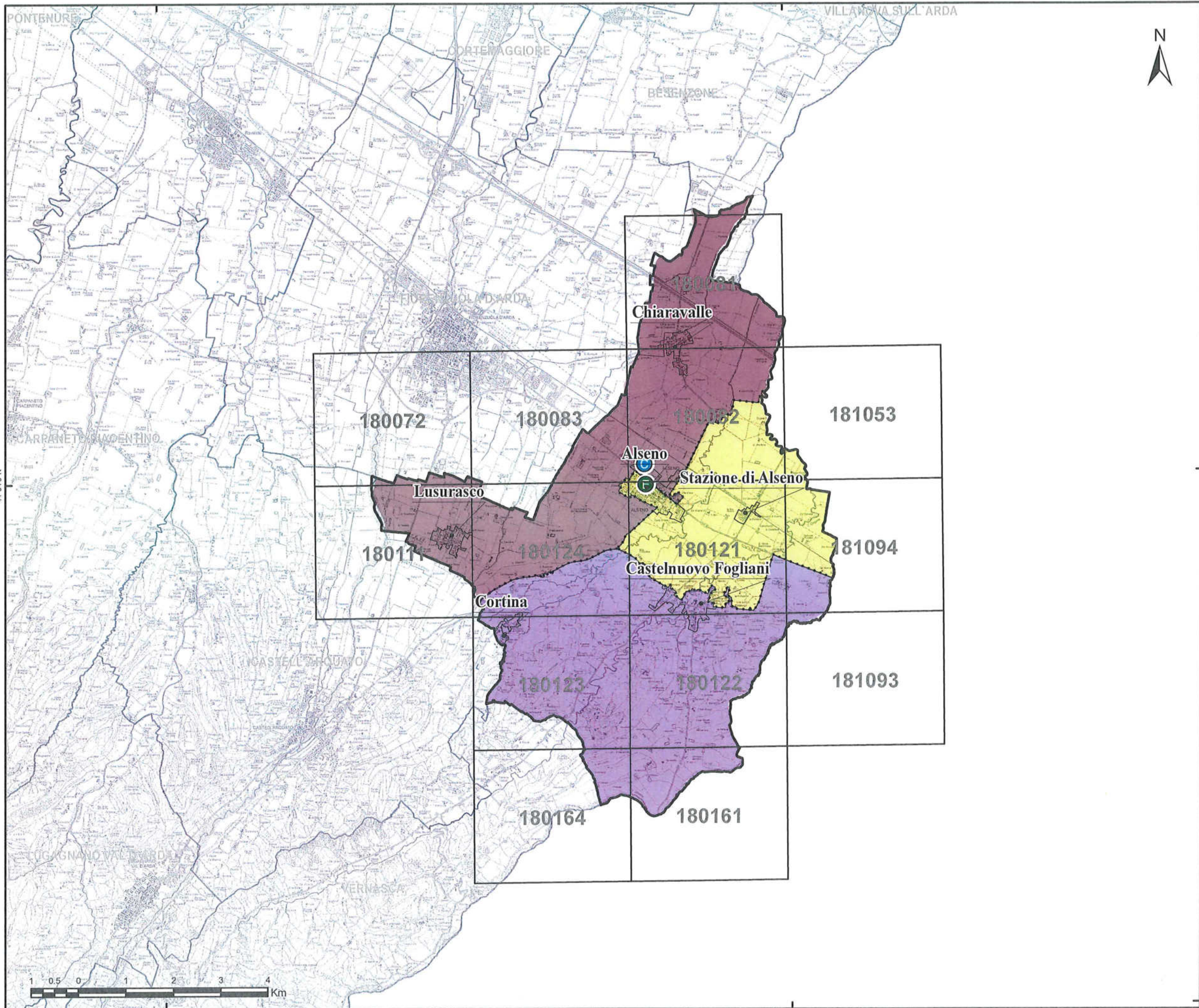

GARA CIG: 7358871C72  
Bacino Territoriale di Piacenza

**1** FASCICOLO  
ALLEGATI AL PIANO PROGRAMMA ORGANIZZATIVO DEL SERVIZIO

<b>SERVIZIO DI RACCOLTA</b>	
COMUNE DI <b>ALSENSO</b>	
TAVOLA <b>ZONE DI RACCOLTA</b>	
SCALA <b>1:75000</b>	REVISIONE <b>1.0</b>

**LEGENDA**

- CENTRO DI RACCOLTA
- ECO-STATION
- CTR
- CONFINE ZONE DI RACCOLTA

**Zone di raccolta**

- Zona A
- Zona B
- Zona C

Iren Ambiente S.p.A.  
L'Amministratore Delegato  
*Roberto Paterlini*

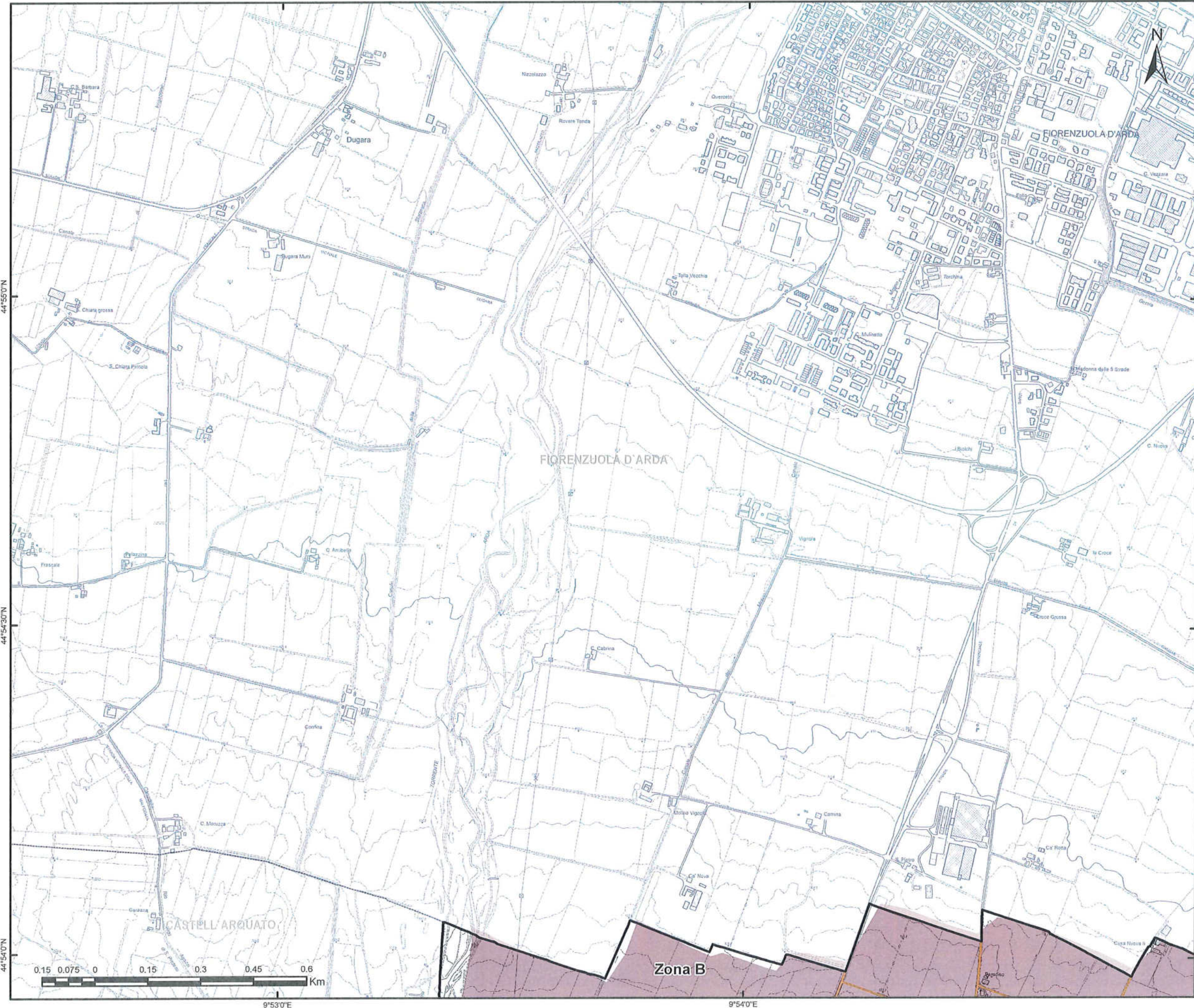

GARA CIG:  
7358871C72  
Bacino Territoriale  
di Piacenza

**FASCICOLO**  
ALLEGATI AL  
PIANO  
PROGRAMMA  
ORGANIZZATIVO  
DEL SERVIZIO



**SERVIZIO DI RACCOLTA**

COMUNE DI  
**ALSENO**

TAVOLA  
**ELEMENTO CTR N° 180072**

SCALA <b>1:10000</b>	REVISIONE <b>1.0</b>
-------------------------	-------------------------

**PLANIMETRIA GENERALE**

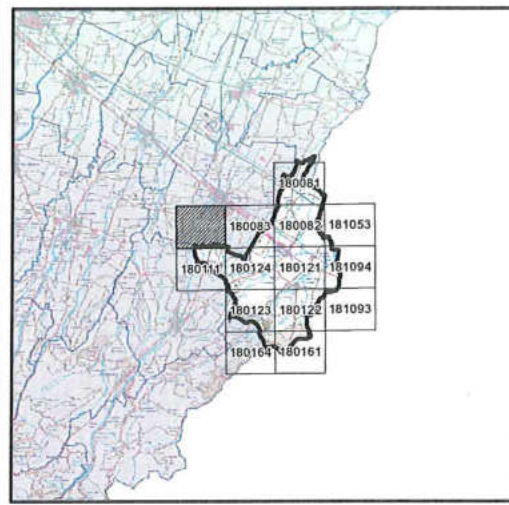

**LEGENDA**

- CENTRO DI RACCOLTA
- ECO-STATION
- STRADE DEL COMUNE
- CONFINE ZONE
- Zone di raccolta**
- Zona B

Iren Ambiente S.p.A.  
L'Amministratore Delegato  
*Roberto Paterlini*

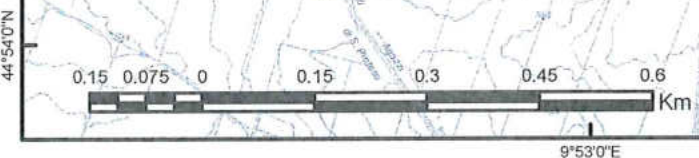

44°55'0"N

44°54'30"N

44°54'0"N

9°53'0"E

9°54'0"E

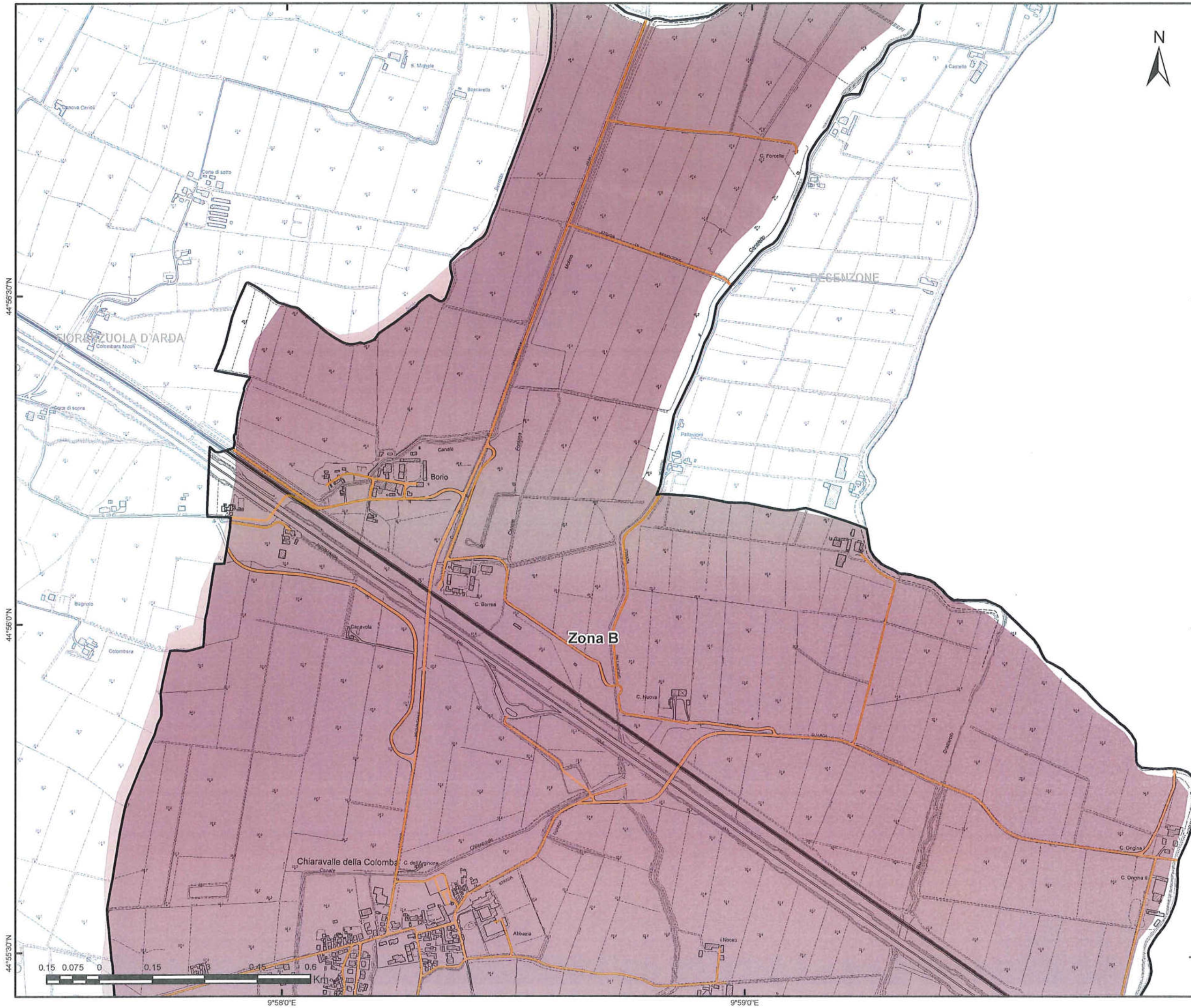

GARA CIG:  
7358871C72  
Bacino Territoriale  
di Piacenza

**1**  
FASCICOLO  
ALLEGATI AL  
PIANO  
PROGRAMMA  
ORGANIZZATIVO  
DEL SERVIZIO



**SERVIZIO DI RACCOLTA**

COMUNE DI  
**ALSENO**

TAVOLA  
**ELEMENTO CTR N° 180081**

SCALA  
**1:10000**

REVISIONE  
**1.0**

**PLANIMETRIA GENERALE**

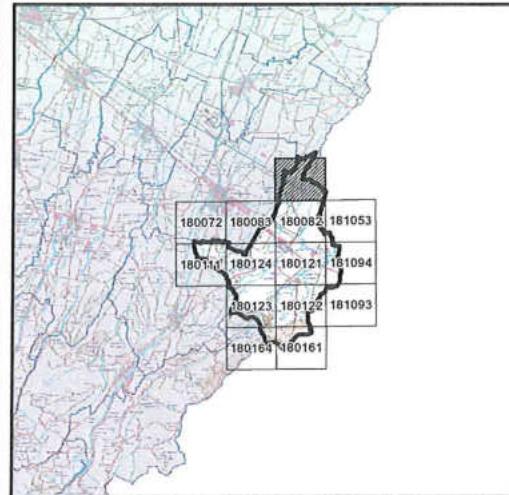

**LEGENDA**

- CENTRO DI RACCOLTA
- ECO-STATION
- STRADE DEL COMUNE
- CONFINE ZONE
- Zone di raccolta**
- Zona B

Iren Ambiente S.p.A.  
L'Amministratore Delegato  
*Roberto Paterlini*



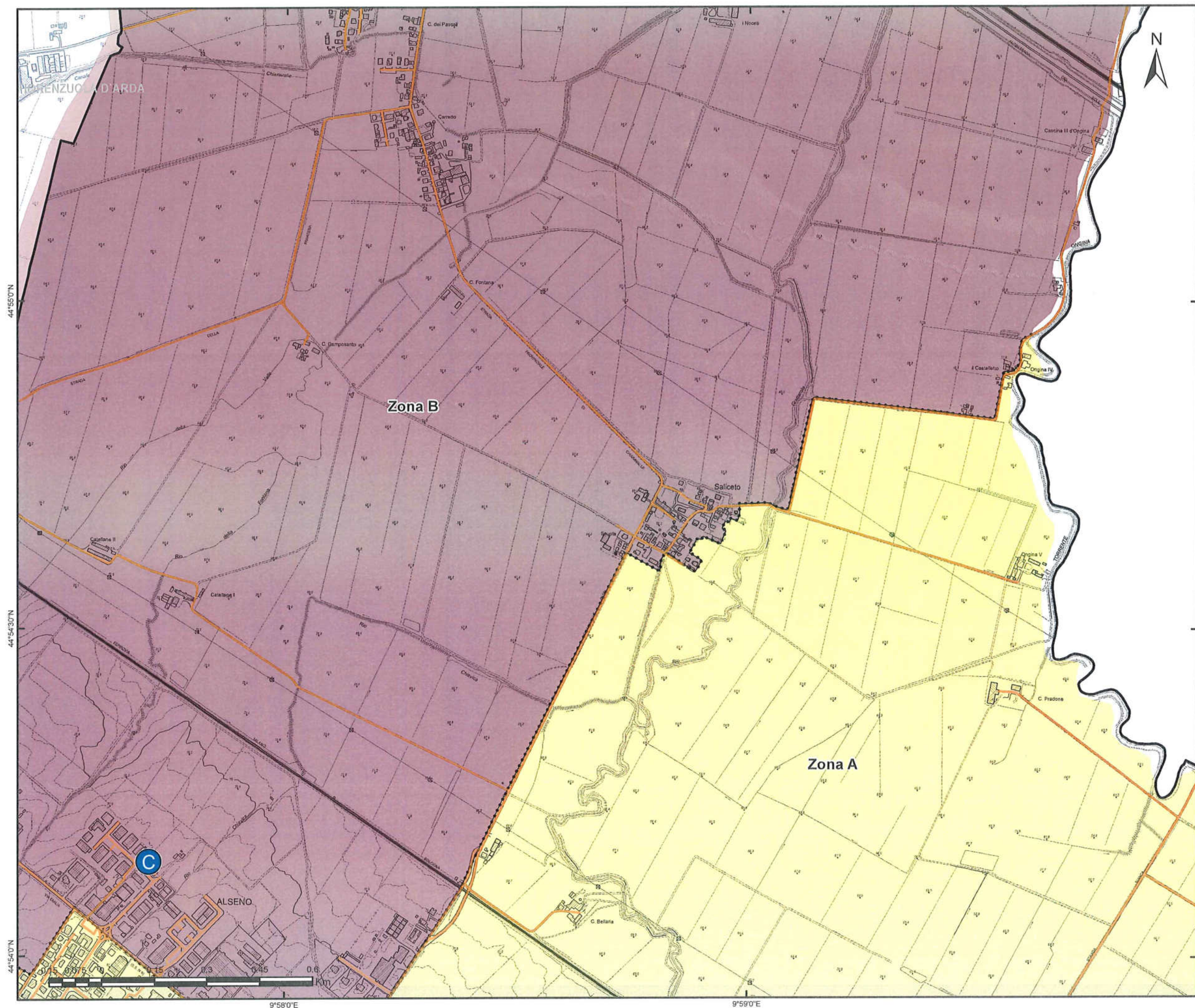

GARA CIG:  
7358871C72  
Bacino Territoriale  
di Piacenza

**1**  
FASCICOLO

**ALLEGATI AL  
PIANO  
PROGRAMMA  
ORGANIZZATIVO  
DEL SERVIZIO**

**SERVIZIO DI RACCOLTA**

COMUNE DI  
**ALSENO**

TAVOLA  
**ELEMENTO CTR N° 180082**

SCALA <b>1:10000</b>	REVISIONE <b>1.0</b>
-------------------------	-------------------------

**PLANIMETRIA GENERALE**

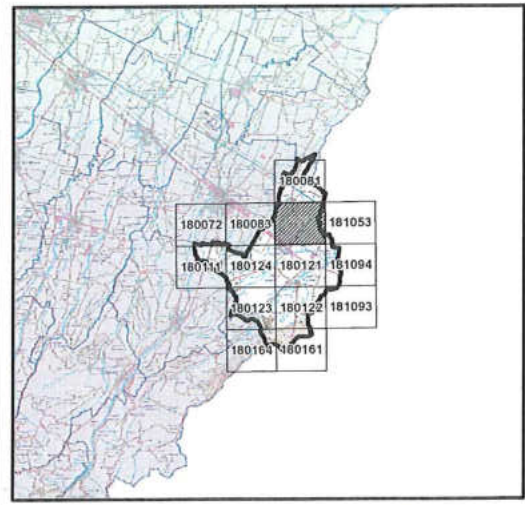

**LEGENDA**

- CENTRO DI RACCOLTA
- ECO-STATION
- STRADE DEL COMUNE
- CONFINE ZONE
- Zone di raccolta**
- Zona A
- Zona B

Iren Ambiente S.p.A.  
L'Amministratore Delegato  
Roberto Paterlini

44°55'0"N  
44°54'30"N  
44°54'0"N  
44°54'0"N

9°58'0"E 9°59'0"E

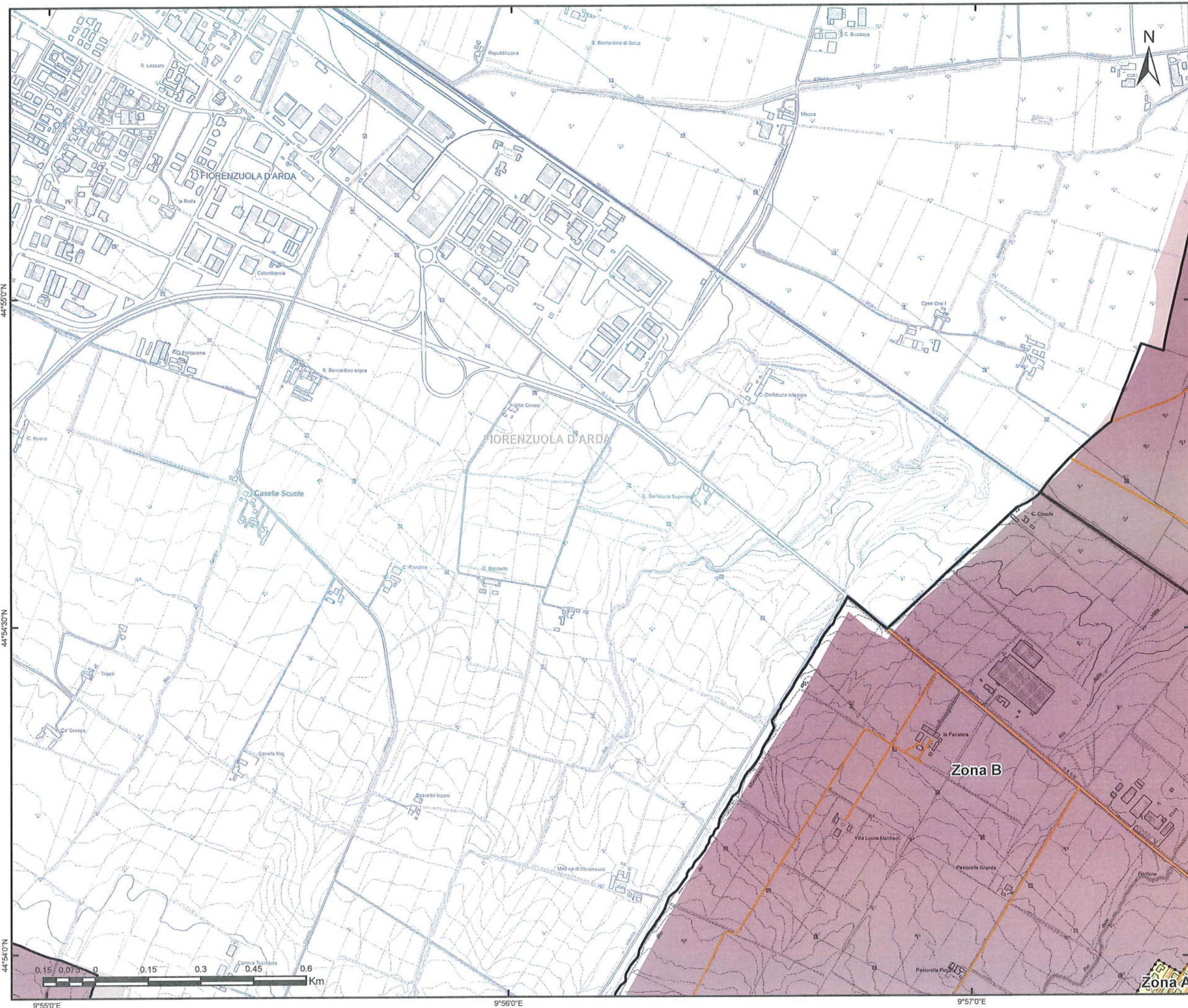

GARA CIG: 7358871C72  
Bacino Territoriale di Piacenza

**FASCICOLO**

**ALLEGATI AL PIANO PROGRAMMA ORGANIZZATIVO DEL SERVIZIO**

**SERVIZIO DI RACCOLTA**

COMUNE DI **ALSENO**

TAVOLA **ELEMENTO CTR N° 180083**

SCALA **1:10000**      REVISIONE **1.0**

**PLANIMETRIA GENERALE**

**LEGENDA**

- CENTRO DI RACCOLTA
- ECO-STATION
- STRADE DEL COMUNE
- CONFINE ZONE

**Zone di raccolta**

- Zona A
- Zona B

Iren Ambiente S.p.A.  
L'Amministratore Delegato  
*Roberto Paterlini*

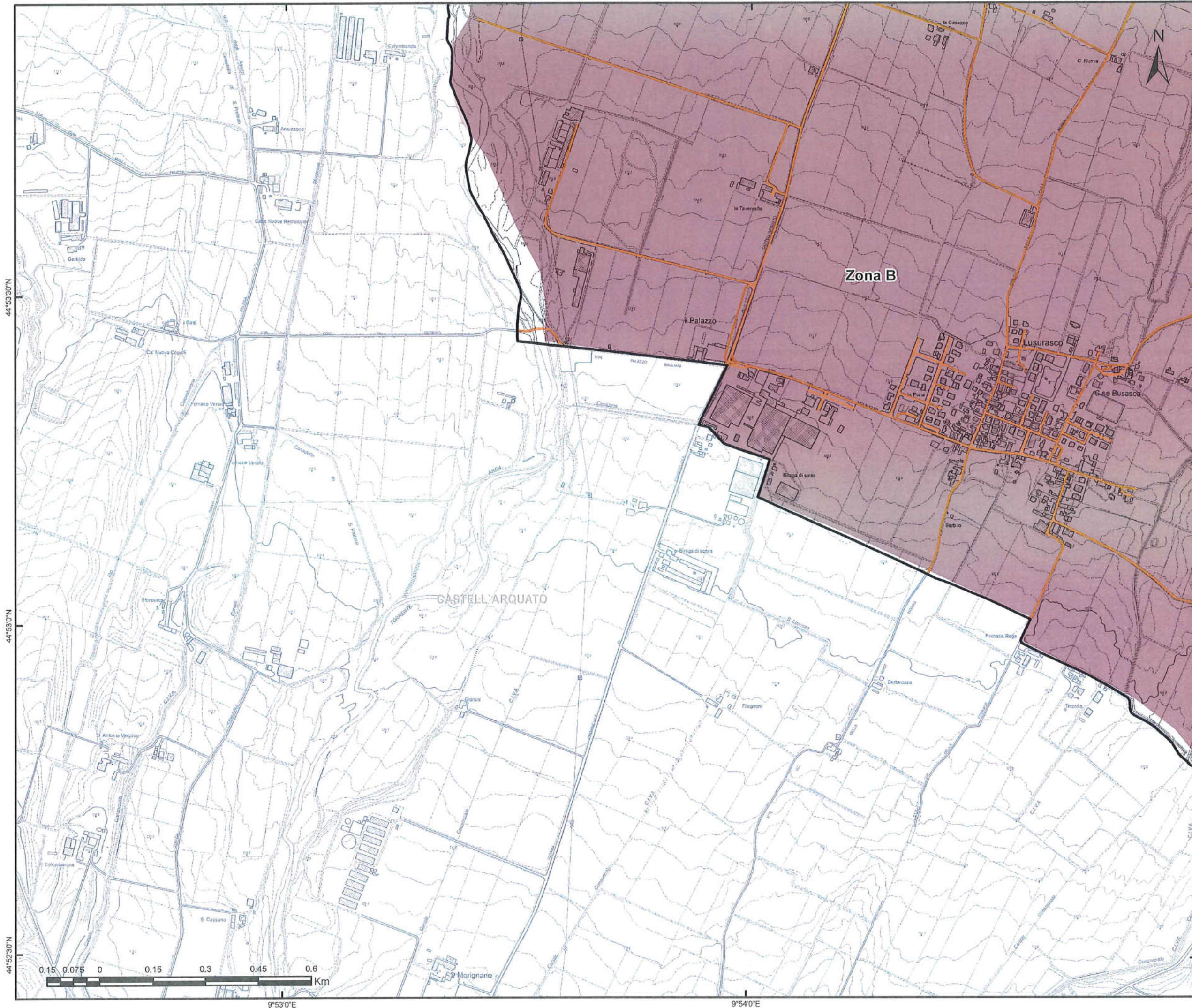

GARA CIG:  
7358871C72  
Bacino Territoriale  
di Piacenza

**1**  
FASCICOLO

**ALLEGATI AL  
PIANO  
PROGRAMMA  
ORGANIZZATIVO  
DEL SERVIZIO**

**SERVIZIO DI RACCOLTA**

COMUNE DI  
**ALSENO**

TAVOLA  
**ELEMENTO CTR N° 180111**

SCALA  
**1:10000**

REVISIONE  
**1.0**

**PLANIMETRIA GENERALE**

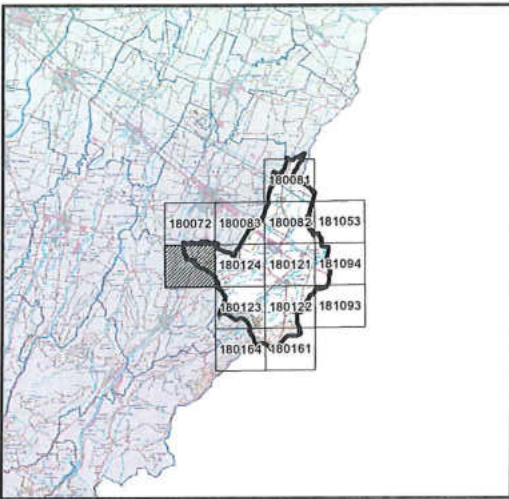

**LEGENDA**

- CENTRO DI RACCOLTA
- ECO-STATION
- STRADE DEL COMUNE
- CONFINE ZONE
- Zone di raccolta**
- Zona B

Iren Ambiente S.p.A.  
L'Amministratore Delegato  
*Roberto Paterlini*

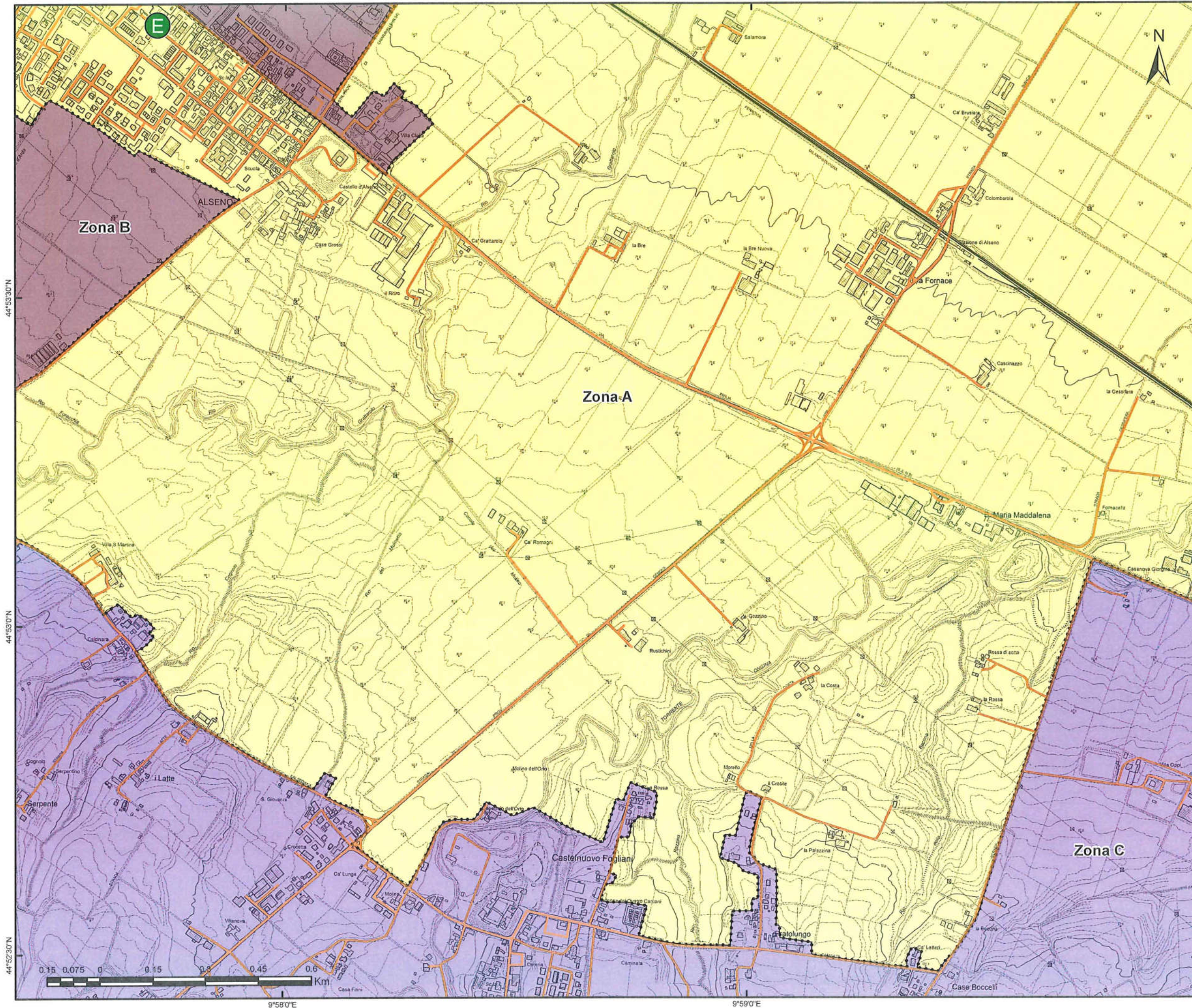

GARA CIG:  
7358871C72  
Bacino Territoriale  
di Piacenza

**1**  
FASCICOLO

**ALLEGATI AL  
PIANO  
PROGRAMMA  
ORGANIZZATIVO  
DEL SERVIZIO**

**SERVIZIO DI RACCOLTA**

COMUNE DI  
**ALSENSO**

TAVOLA  
**ELEMENTO CTR N° 180121**

SCALA  
**1:10000**

REVISIONE  
**1.0**

**PLANIMETRIA GENERALE**

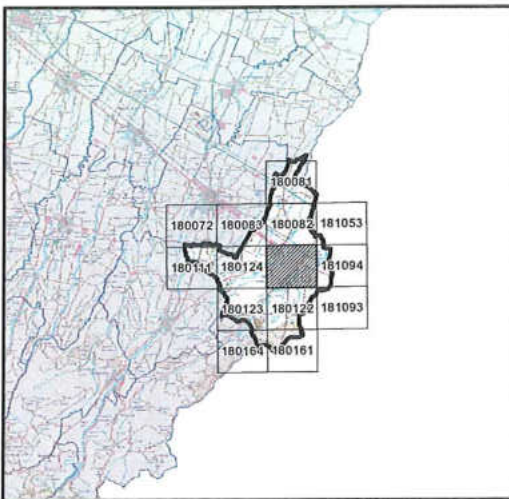

**LEGENDA**

- CENTRO DI RACCOLTA
  - ECO-STATION
  - STRADE DEL COMUNE
  - CONFINE ZONE
- Zone di raccolta**
- Zona A
  - Zona B
  - Zona C

Iren Ambiente S.p.A.  
L'Amministratore Delegato  
Roberto Paterlini

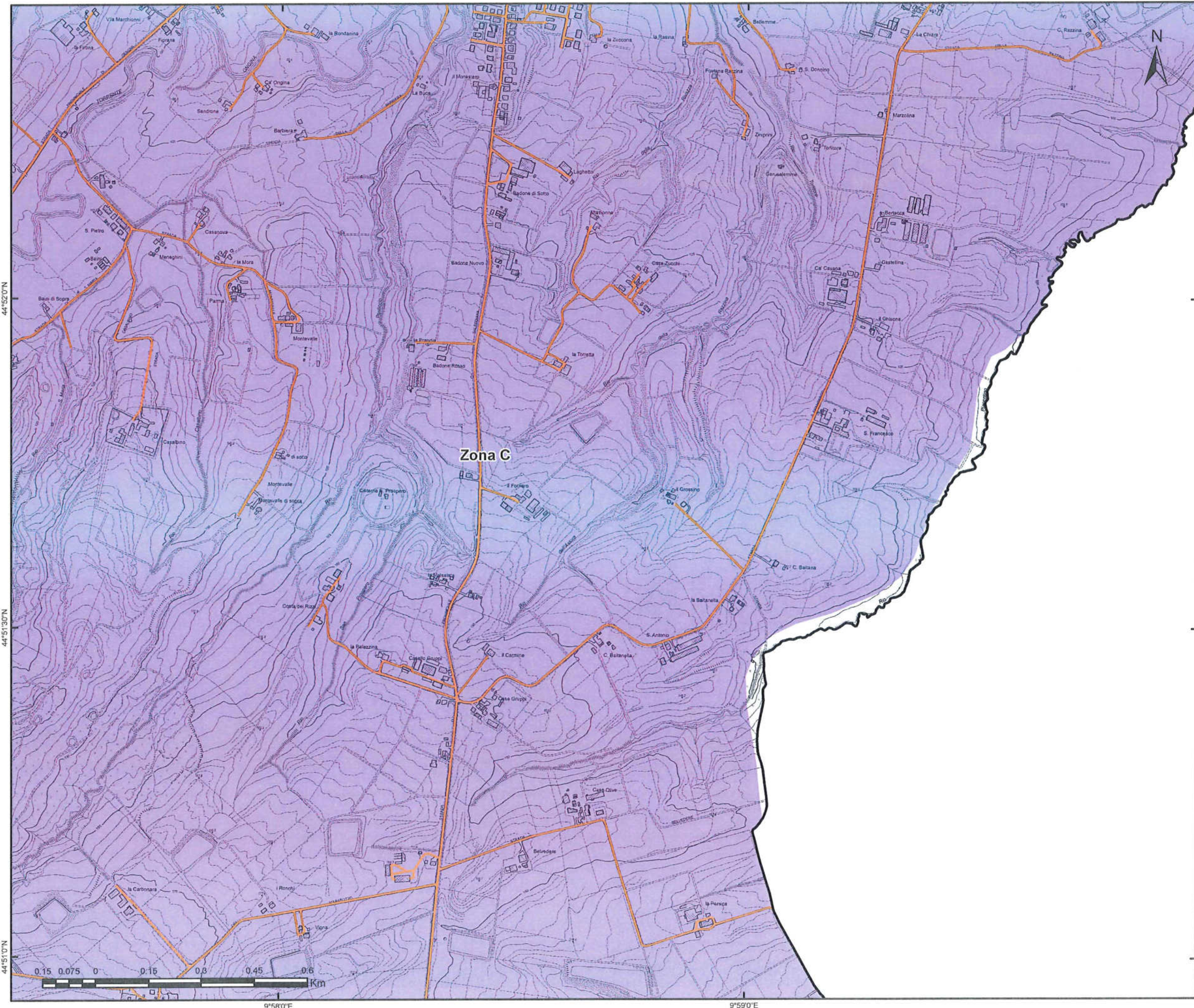

GARA CIG:  
7358871C72  
Bacino Territoriale  
di Piacenza

**1**  
FASCICOLO  
ALLEGATI AL  
PIANO  
PROGRAMMA  
ORGANIZZATIVO  
DEL SERVIZIO



**SERVIZIO DI RACCOLTA**

COMUNE DI  
**ALSENO**

TAVOLA  
**ELEMENTO CTR N° 180122**

SCALA  
**1:10000**      REVISIONE  
**1.0**

**PLANIMETRIA GENERALE**

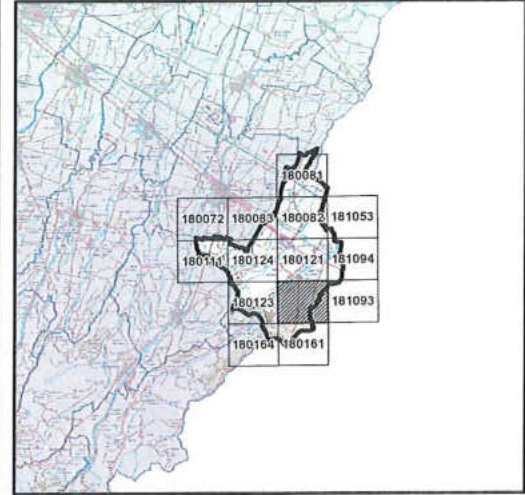

**LEGENDA**

- CENTRO DI RACCOLTA
- ECO-STATION
- STRADE DEL COMUNE
- CONFINE ZONE
- Zone di raccolta**
- Zona C

Iren Ambiente S.p.A.  
L'Amministratore Delegato  
*Roberto Paterlini*

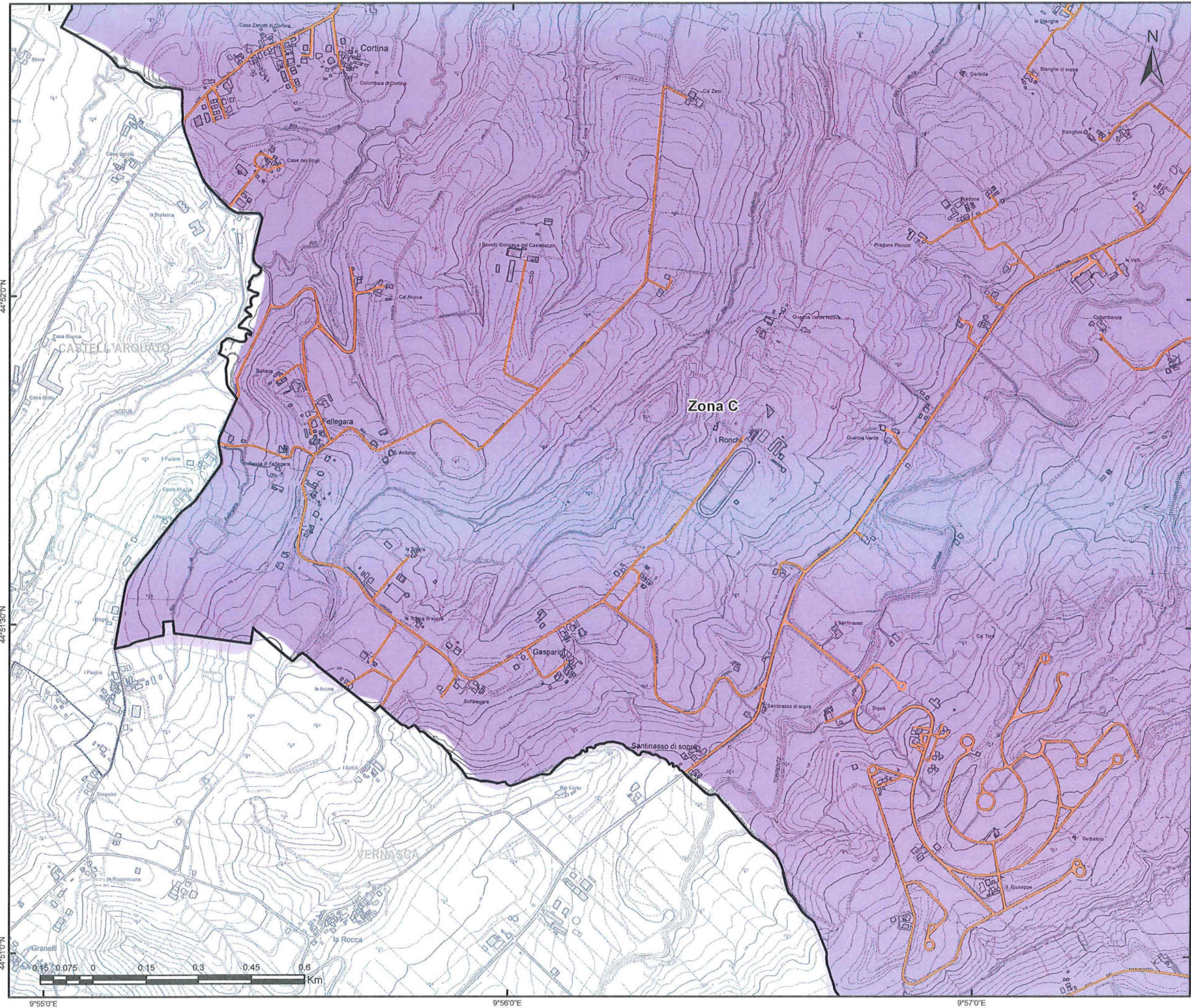

GARA CIG:  
7358871C72  
Bacino Territoriale  
di Piacenza

**1**  
FASCICOLO  
ALLEGATI AL  
PIANO  
PROGRAMMA  
ORGANIZZATIVO  
DEL SERVIZIO



**SERVIZIO DI RACCOLTA**

COMUNE DI  
**ALSENO**

TAVOLA  
**ELEMENTO CTR N° 180123**

SCALA <b>1:10000</b>	REVISIONE <b>1.0</b>
-------------------------	-------------------------

**PLANIMETRIA GENERALE**

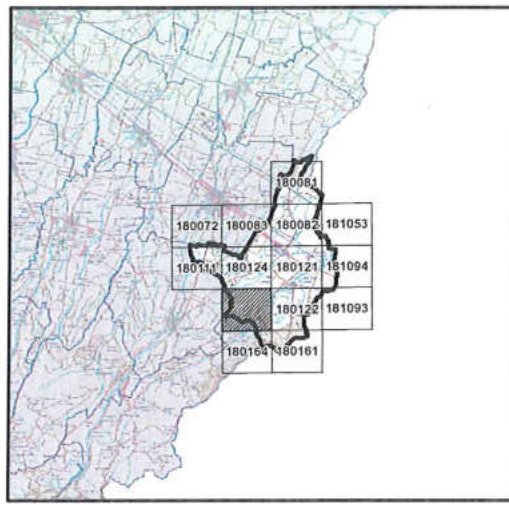

**LEGENDA**

- CENTRO DI RACCOLTA
- ECO-STATION
- STRADE DEL COMUNE
- CONFINE ZONE

**Zone di raccolta**  
Zona C

Iren Ambiente S.p.A.  
L'Amministratore Delegato  
*Roberto Paterlini*

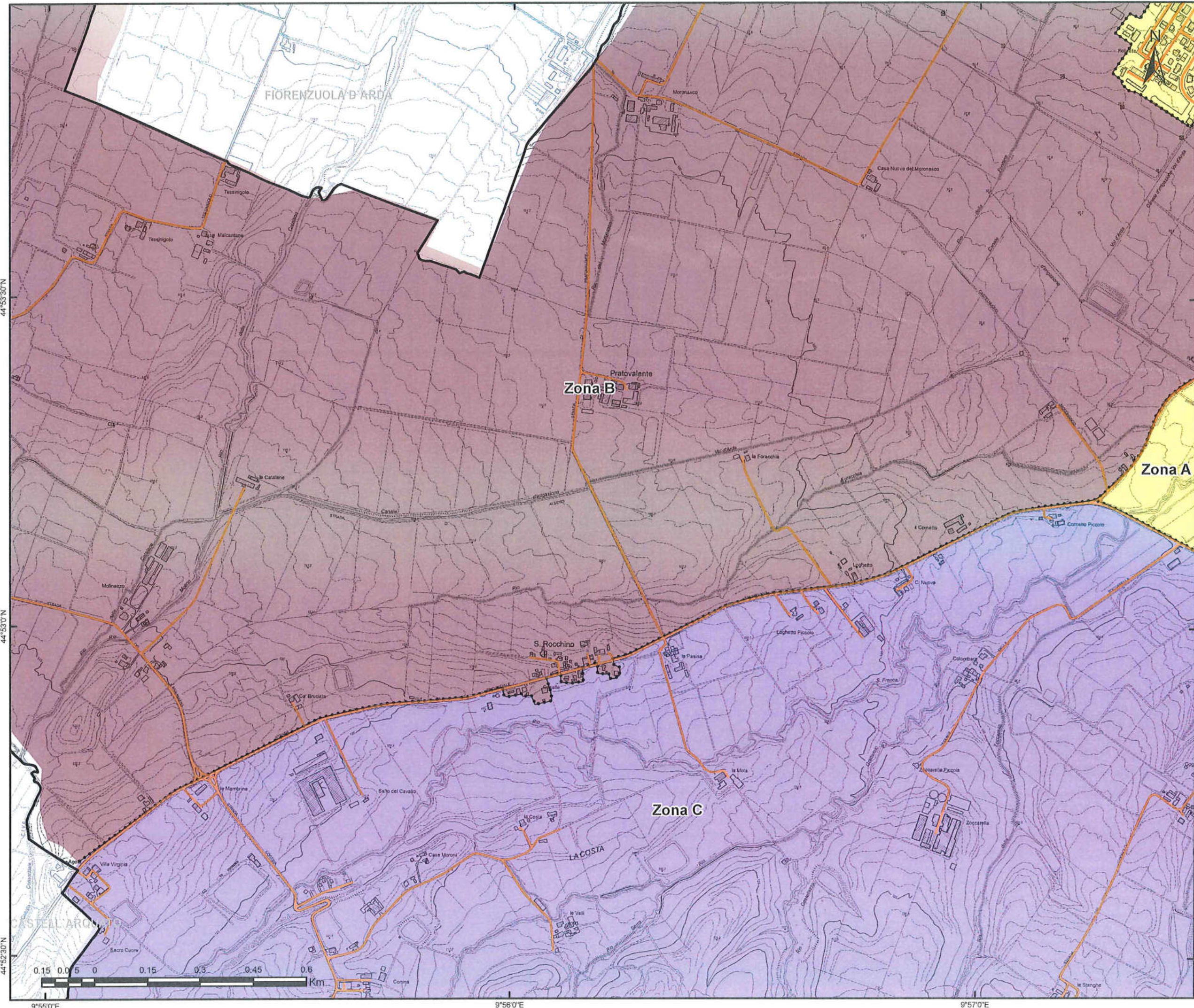

GARA CIG:  
7358871C72  
Bacino Territoriale  
di Piacenza

**1**  
FASCICOLO

**ALLEGATI AL  
PIANO  
PROGRAMMA  
ORGANIZZATIVO  
DEL SERVIZIO**

**SERVIZIO DI RACCOLTA**

COMUNE DI  
**ALSENSO**

TAVOLA  
**ELEMENTO CTR N° 180124**

SCALA  
**1:10000**

REVISIONE  
**1.0**

**PLANIMETRIA GENERALE**

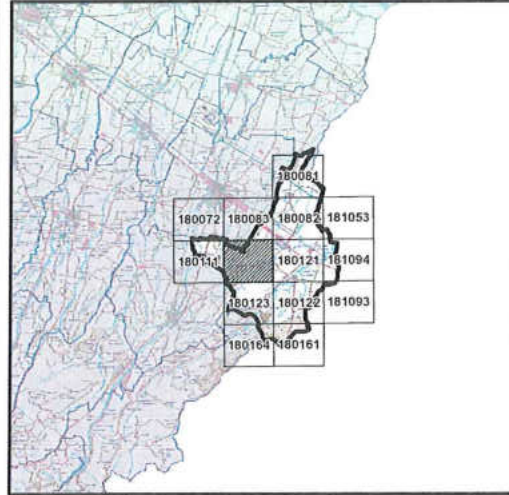

**LEGENDA**

- CENTRO DI RACCOLTA
  - ECO-STATION
  - STRADE DEL COMUNE
  - CONFINE ZONE
- Zone di raccolta**
- Zona A
  - Zona B
  - Zona C
- Iren Ambiente S.p.A.  
L'Amministratore Delegato  
*Roberto Paterlini*

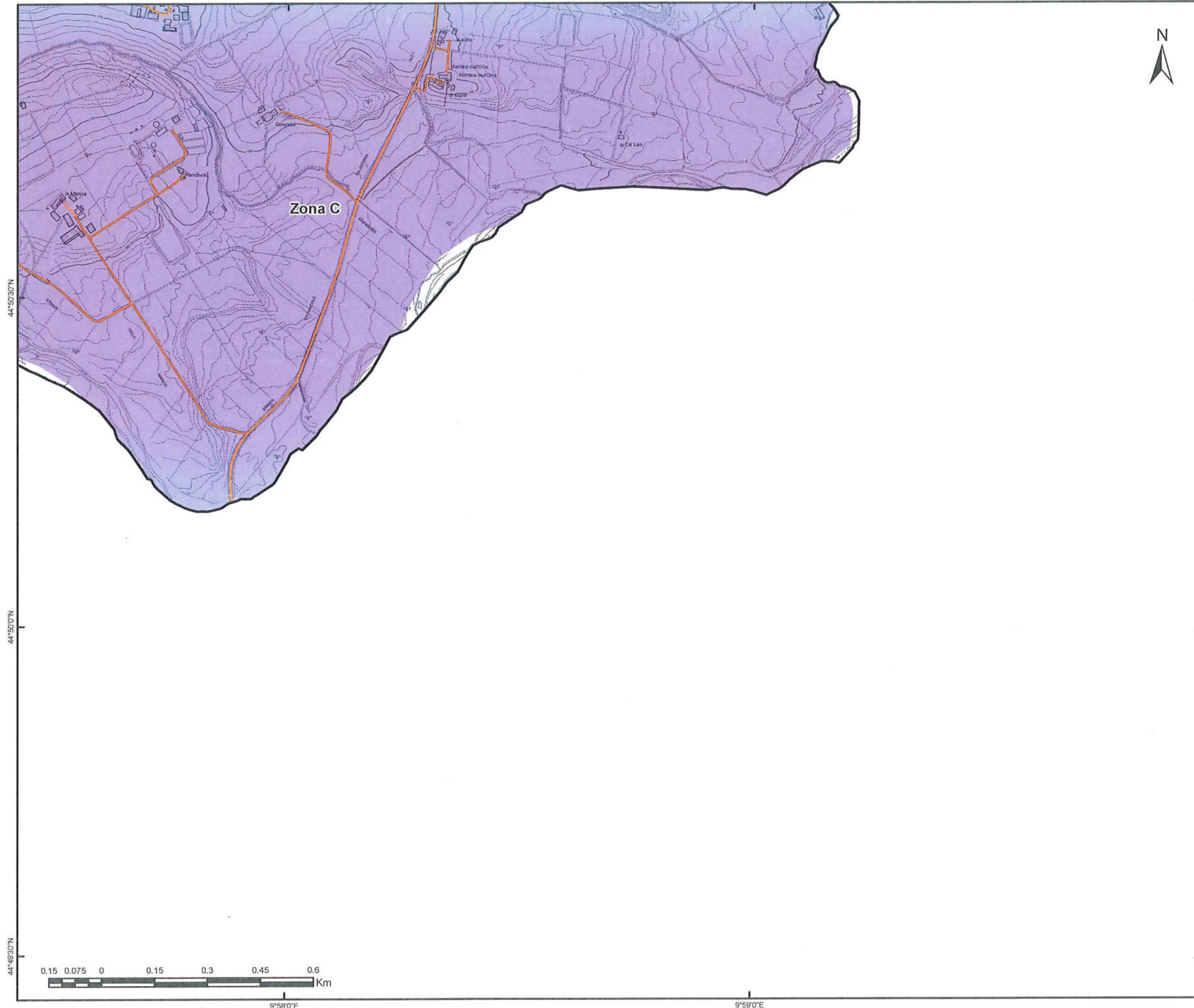

GARA CIG:  
7358871C72  
Bacino Territoriale  
di Piacenza

**1**  
FASCICOLO  
ALLEGATI AL  
PIANO  
PROGRAMMA  
ORGANIZZATIVO  
DEL SERVIZIO

**SERVIZIO DI RACCOLTA**

COMUNE DI  
**ALSENO**

TAVOLA  
**ELEMENTO CTR N° 180161**

SCALA <b>1:10000</b>	REVISIONE <b>1.0</b>
-------------------------	-------------------------

**PLANIMETRIA GENERALE**

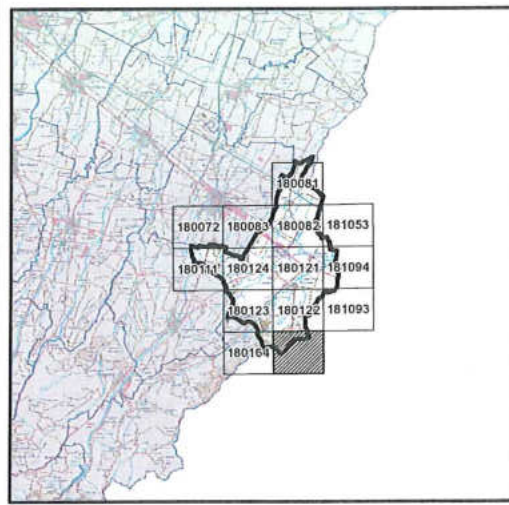

**LEGENDA**

- CENTRO DI RACCOLTA
  - ECO-STATION
  - STRADE DEL COMUNE
  - CONFINE ZONE
- Zone di raccolta**
- Zona C

Iren Ambiente S.p.A.  
L'Amministratore Delegato  
*Roberto Paterlini*



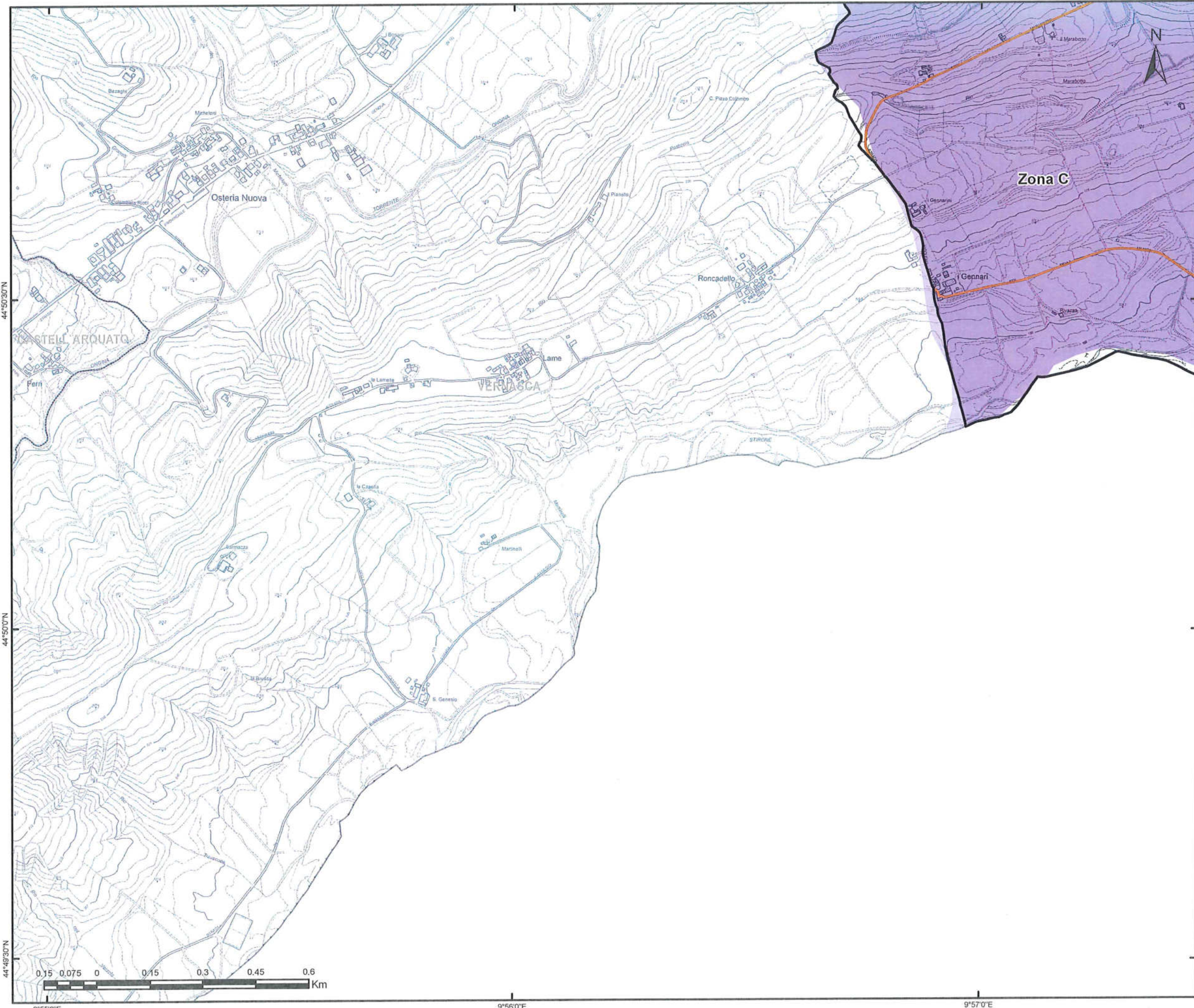

GARA CIG:  
7358871C72  
Bacino Territoriale  
di Piacenza

**1**  
FASCICOLO  
**ALLEGATI AL  
PIANO  
PROGRAMMA  
ORGANIZZATIVO  
DEL SERVIZIO**



**SERVIZIO DI RACCOLTA**

COMUNE DI  
**ALSENSO**

TAVOLA  
**ELEMENTO CTR N° 180164**

SCALA <b>1:10000</b>	REVISIONE <b>1.0</b>
-------------------------	-------------------------

**PLANIMETRIA GENERALE**

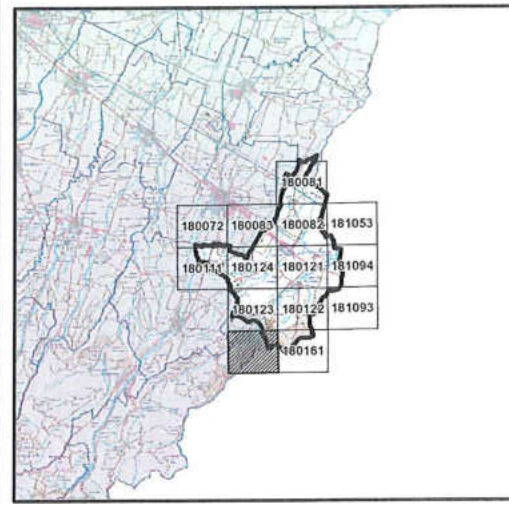

**LEGENDA**

- CENTRO DI RACCOLTA
- ECO-STATION
- STRADE DEL COMUNE
- CONFINE ZONE
- Zone di raccolta**
- Zona C

Iren Ambiente S.p.A.  
L'Amministratore Delegato  
*Roberto Paterlini*

44°55'0"N

44°54'30"N

44°54'0"N

0 0.15 0.3 0.45 0.6 Km

10°0'0"E

10°1'0"E

10°2'0"E



GARA CIG:  
7358871C72  
Bacino Territoriale  
di Piacenza

FASCICOLO

ALLEGATI AL  
PIANO  
PROGRAMMA  
ORGANIZZATIVO  
DEL SERVIZIO



SERVIZIO DI RACCOLTA

COMUNE DI  
**ALSENO**

TAVOLA  
**ELEMENTO CTR N° 181053**

SCALA  
**1:10000**

REVISIONE  
**1.0**

PLANIMETRIA GENERALE

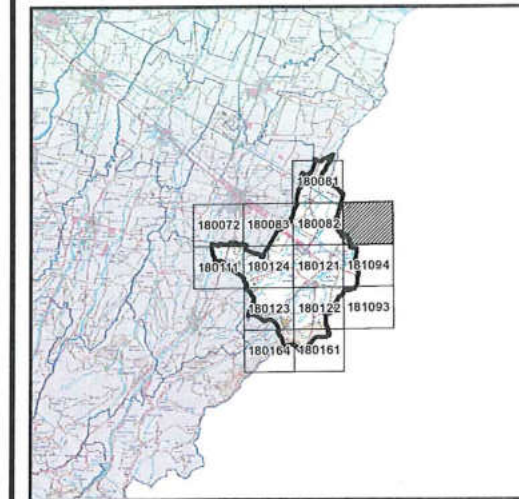

LEGENDA

- CENTRO DI RACCOLTA
- ECO-STATION
- STRADE DEL COMUNE
- CONFINE ZONE

**Zone di raccolta**  
Zona A

Iren Ambiente S.p.A.  
L'Amministratore Delegato  
*Roberto Paterlini*

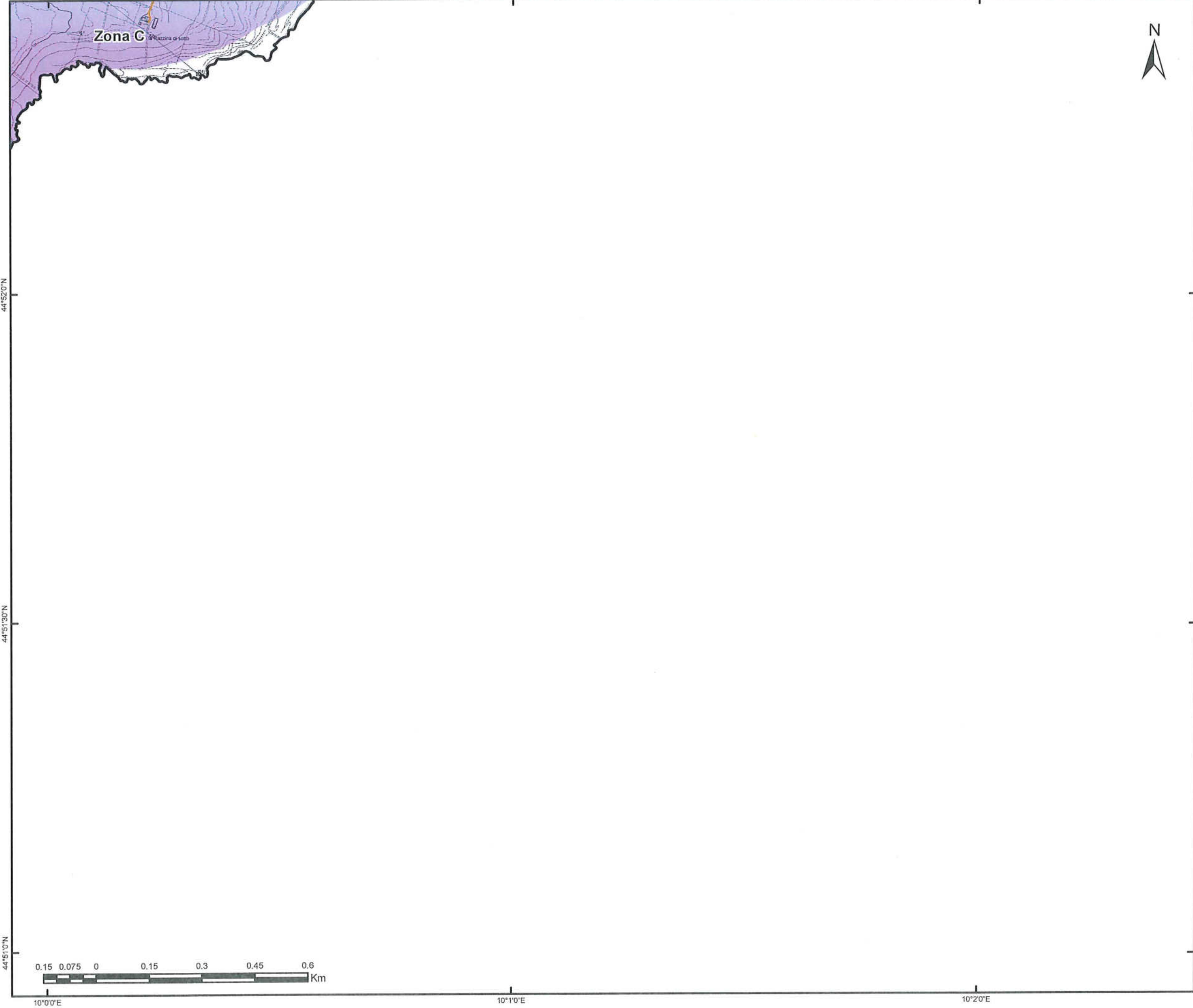

GARA CIG:  
7358871C72  
Bacino Territoriale  
di Piacenza

**FASCICOLO**

**ALLEGATI AL  
PIANO  
PROGRAMMA  
ORGANIZZATIVO  
DEL SERVIZIO**

**SERVIZIO DI RACCOLTA**

COMUNE DI  
**ALSENO**

TAVOLA  
**ELEMENTO CTR N° 181093**

SCALA <b>1:10000</b>	REVISIONE <b>1.0</b>
-------------------------	-------------------------

**PLANIMETRIA GENERALE**

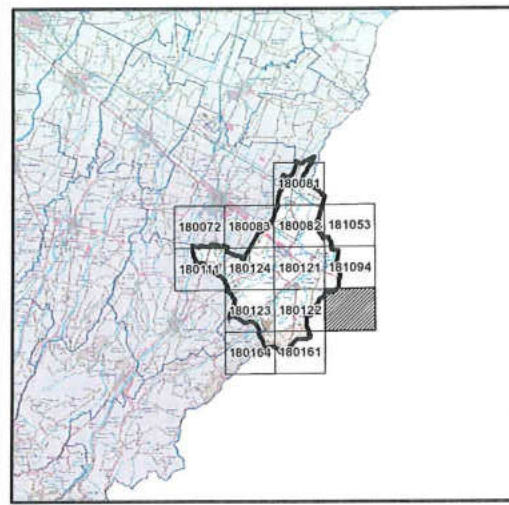

**LEGENDA**

- CENTRO DI RACCOLTA
- ECO-STATION
- STRADE DEL COMUNE
- CONFINE ZONE
- Zone di raccolta**
- Zona C

Iren Ambiente S.p.A.  
L'Amministratore Delegato  
*Roberto Fraterlini*

44°52'0"N

44°51'30"N

44°51'0"N



10°0'0"E

10°1'0"E

10°2'0"E

44°53'30"N

44°53'0"N

44°52'30"N

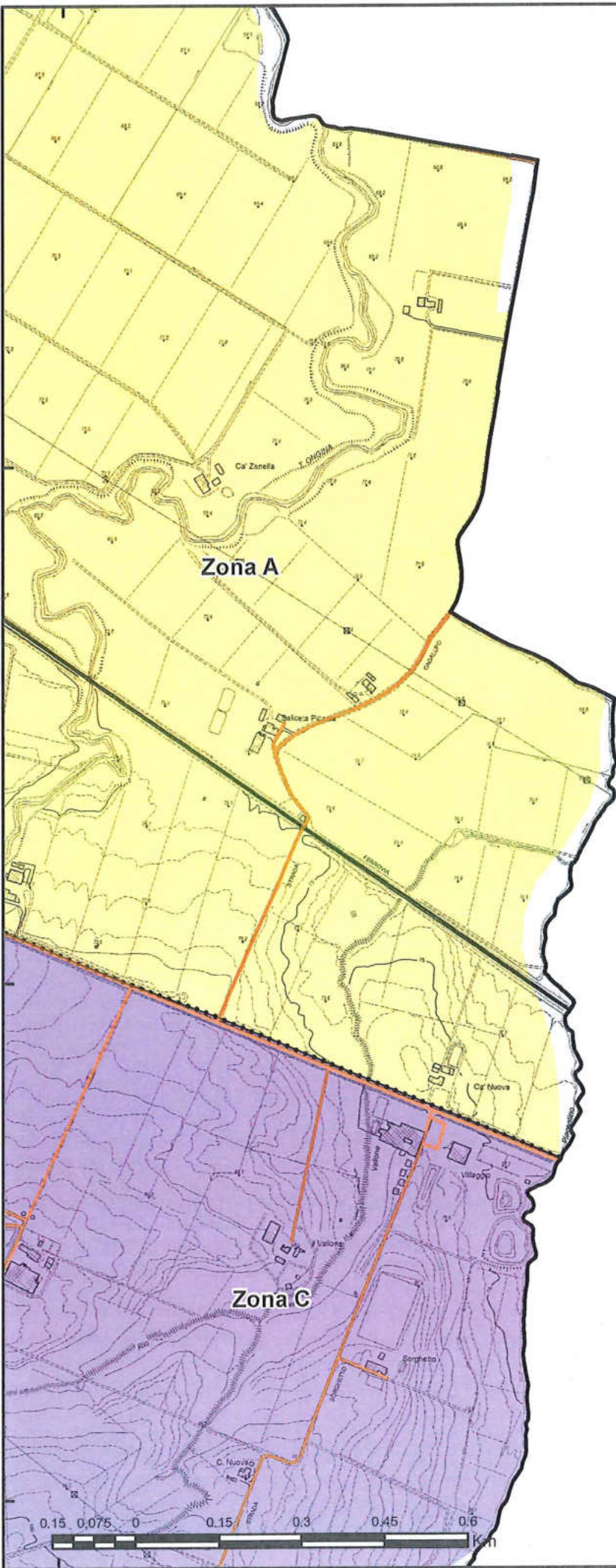

10°0'0"E

10°1'0"E

10°2'0"E



GARA CIG:  
7358871C72  
Bacino Territoriale  
di Piacenza

**1**  
FASCICOLO  
ALLEGATI AL  
PIANO  
PROGRAMMA  
ORGANIZZATIVO  
DEL SERVIZIO



**iren**

**SERVIZIO DI RACCOLTA**

COMUNE DI  
**ALSENO**

TAVOLA  
**ELEMENTO CTR N° 181094**

SCALA  
**1:10000**

REVISIONE  
**1.0**

**PLANIMETRIA GENERALE**

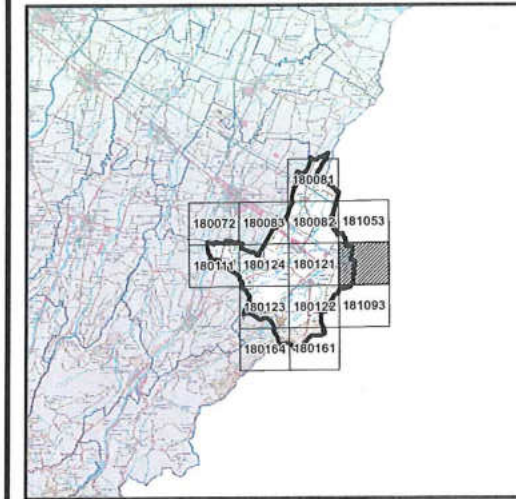

**LEGENDA**

- CENTRO DI RACCOLTA
- ECO-STATION
- STRADE DEL COMUNE
- CONFINE ZONE

**Zone di raccolta**

- Zona A
- Zona C

Iren Ambiente S.p.A.  
L'Amministratore Delegato  
*Roberto Palerini*

GARA CIG:  
7358871C72  
Bacino Territoriale  
di Piacenza

**1**  
FASCICOLO  
ALLEGATI AL  
PIANO  
PROGRAMMA  
ORGANIZZATIVO  
DEL SERVIZIO



SERVIZIO DI RACCOLTA

COMUNE DI  
**ALTA VAL TIDONE (AREA EX CAMINATA)**

TAVOLA  
**ZONE DI RACCOLTA**

SCALA  
**1:30000**

REVISIONE  
**1.0**

LEGENDA

-  CENTRO DI RACCOLTA
-  ECO-STATION
-  CTR
-  CONFINE ZONE DI RACCOLTA
- Zone di raccolta**
-  Zona Unica

Iren Ambiente S.p.A.  
L'Amministratore Delegato  
**Roberto Paterlini**

178084

178081

178083

178082  
Caminata



9°20'0"E

44°54'0"N

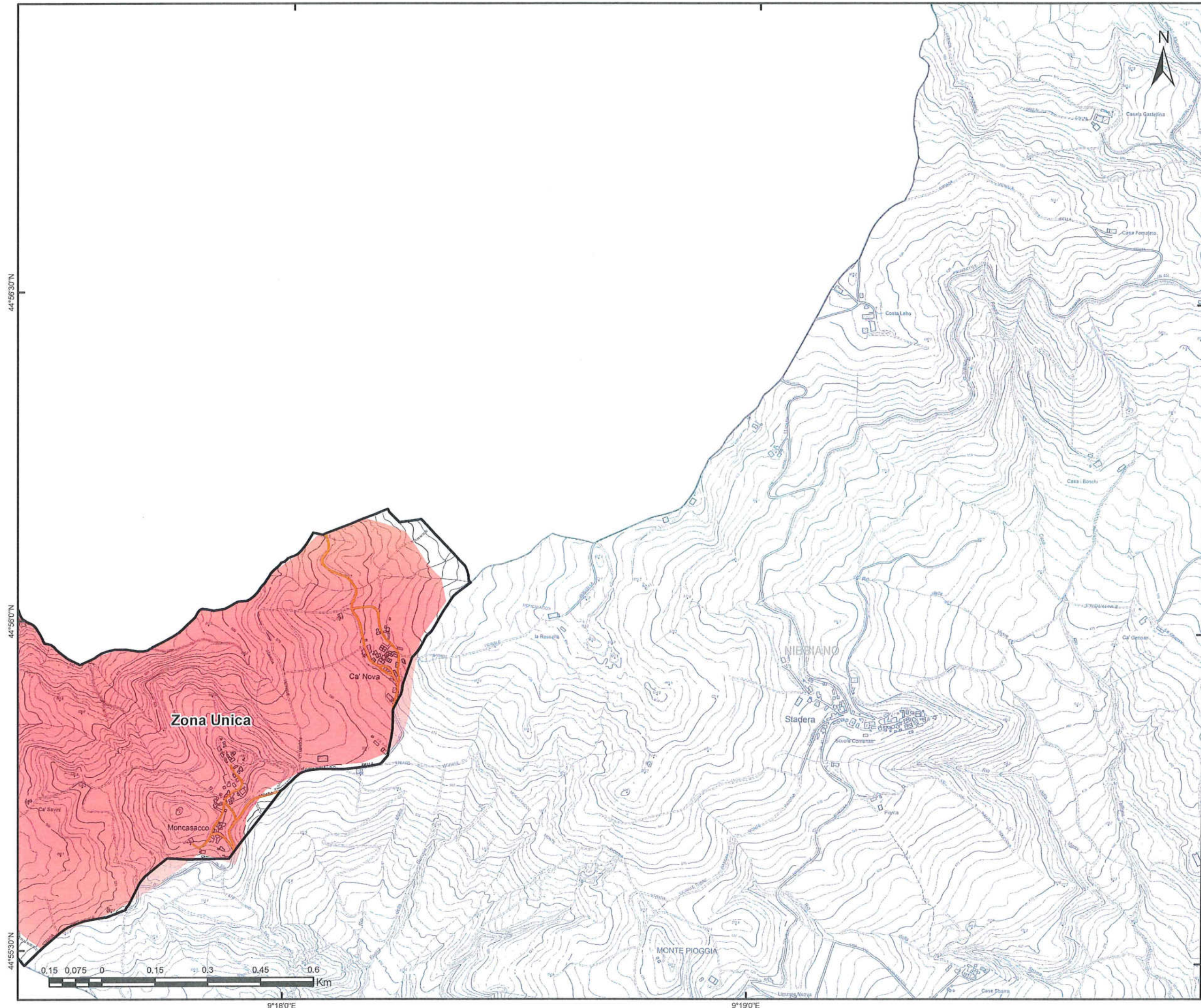

GARA CIG:  
7358871C72  
Bacino Territoriale  
di Piacenza

FASCICOLO  
**1**

**ALLEGATI AL  
PIANO  
PROGRAMMA  
ORGANIZZATIVO  
DEL SERVIZIO**



**SERVIZIO DI RACCOLTA**

COMUNE DI  
**ALTA VAL TIDONE (AREA EX CAMINATA)**

TAVOLA  
**ELEMENTO CTR N° 178081**

SCALA <b>1:10000</b>	REVISIONE <b>1.0</b>
-------------------------	-------------------------

**PLANIMETRIA GENERALE**

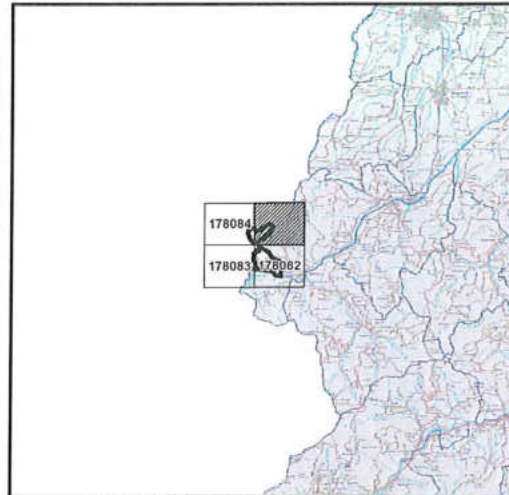

**LEGENDA**

- CENTRO DI RACCOLTA
- ECO-STATION
- STRADE DEL COMUNE
- CONFINE ZONE
- Zone di raccolta**
- Zona Unica

Iren Ambiente S.p.A.  
L'Amministratore Delegato  
*Roberto Paterlini*

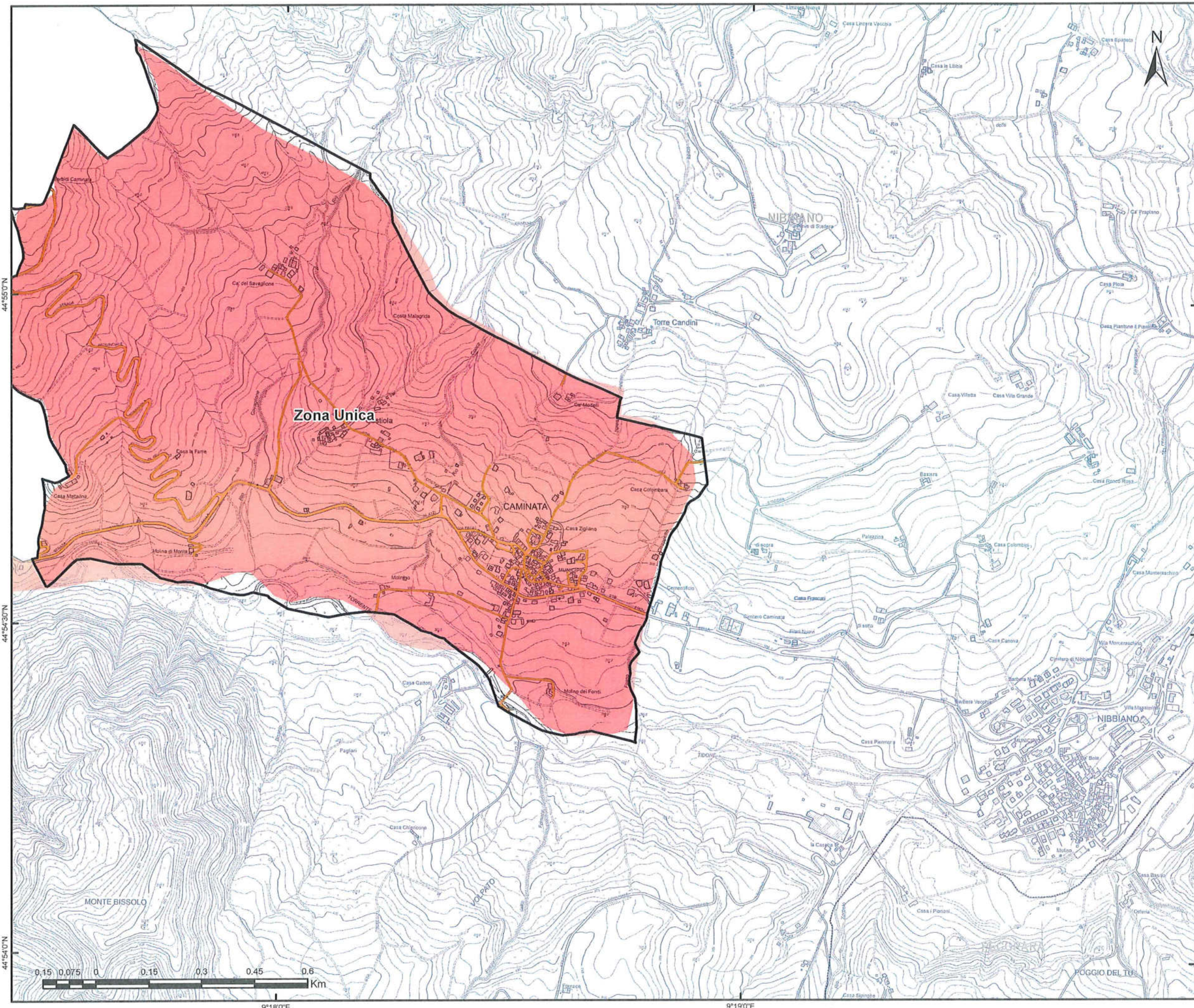

GARA CIG:  
7358871C72  
Bacino Territoriale  
di Piacenza

**1**  
FASCICOLO  
ALLEGATI AL  
PIANO  
PROGRAMMA  
ORGANIZZATIVO  
DEL SERVIZIO



**SERVIZIO DI RACCOLTA**

COMUNE DI  
**ALTA VAL TIDONE (AREA EX CAMINATA)**

TAVOLA  
**ELEMENTO CTR N° 178082**

SCALA <b>1:10000</b>	REVISIONE <b>1.0</b>
-------------------------	-------------------------

**PLANIMETRIA GENERALE**

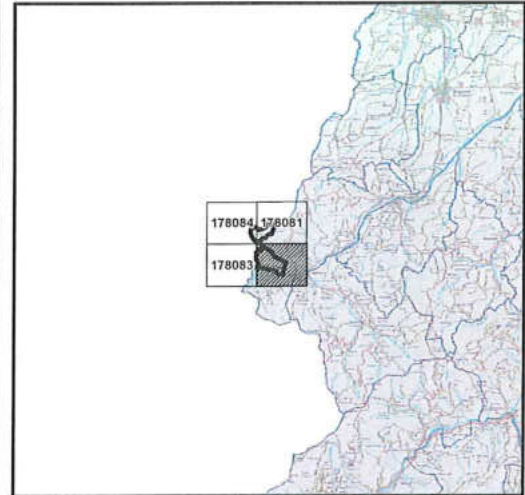

**LEGENDA**

- CENTRO DI RACCOLTA
- ECO-STATION
- STRADE DEL COMUNE
- CONFINE ZONE
- Zone di raccolta**
- Zona Unica

Iren Ambiente S.p.A.  
L'Amministratore Delegato  
*Roberto Falerini*

44°55'0"N

44°54'30"N

44°54'0"N



9°15'0"E

9°16'0"E

9°17'0"E



Zona Unica

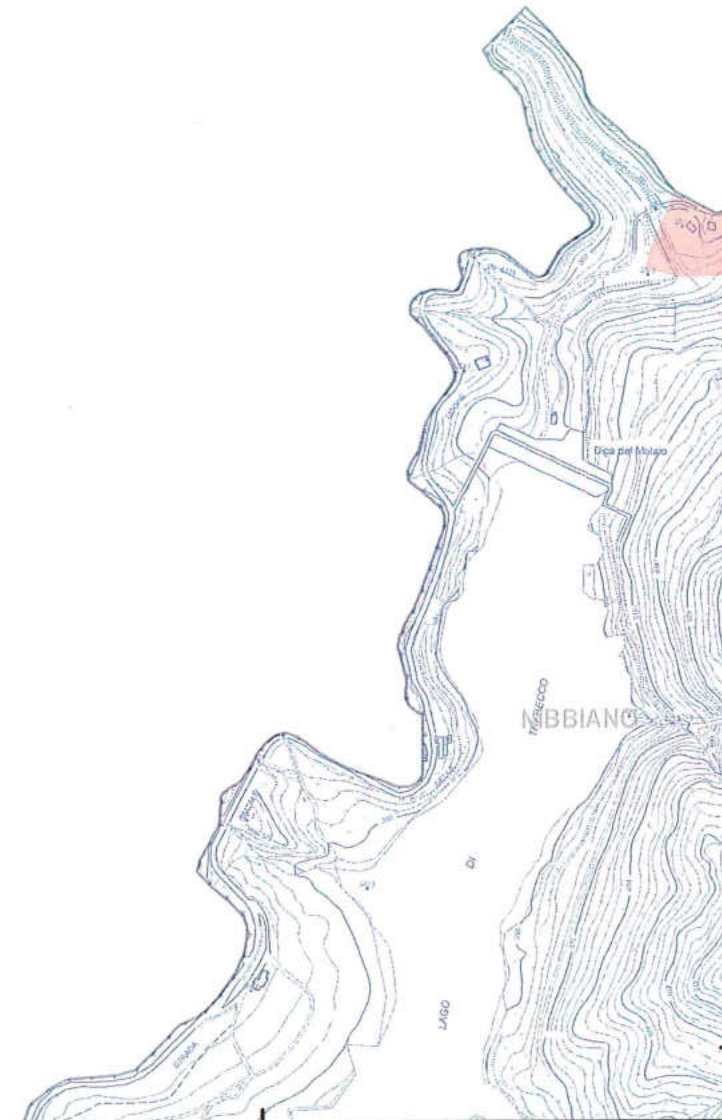

GARA CIG:  
7358871C72  
Bacino Territoriale  
di Piacenza

**1**  
FASCICOLO  
ALLEGATI AL  
PIANO  
PROGRAMMA  
ORGANIZZATIVO  
DEL SERVIZIO



**SERVIZIO DI RACCOLTA**

COMUNE DI  
**ALTA VAL TIDONE (AREA EX CAMINATA)**

TAVOLA  
**ELEMENTO CTR N° 178083**

SCALA  
**1:10000**

REVISIONE  
**1.0**

**PLANIMETRIA GENERALE**

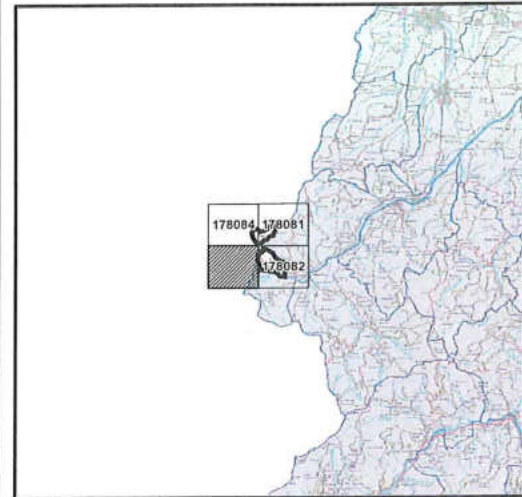

**LEGENDA**

- CENTRO DI RACCOLTA
- ECO-STATION
- STRADE DEL COMUNE
- CONFINE ZONE

**Zone di raccolta**

Zona Unica

Iren Ambiente S.p.A.  
L'Amministratore Delegato  
*Roberto Paterlini*



44°56'30"N

44°56'00"N

44°55'30"N



9°15'0"E

9°16'0"E

9°17'0"E



GARA CIG:  
7358871C72  
Bacino Territoriale  
di Piacenza

**1**  
FASCICOLO  
**ALLEGATI AL  
PIANO  
PROGRAMMA  
ORGANIZZATIVO  
DEL SERVIZIO**



**SERVIZIO DI RACCOLTA**

COMUNE DI  
**ALTA VAL TIDONE (AREA EX CAMINATA)**

TAVOLA  
**ELEMENTO CTR N° 178084**

SCALA <b>1:10000</b>	REVISIONE <b>1.0</b>
-------------------------	-------------------------

**PLANIMETRIA GENERALE**

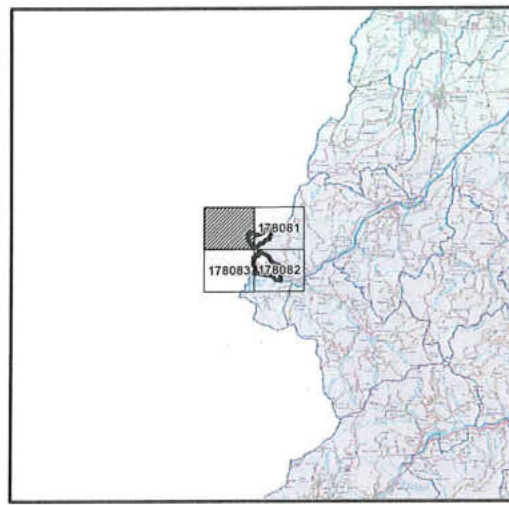

**LEGENDA**

- CENTRO DI RACCOLTA
- ECO-STATION
- STRADE DEL COMUNE
- CONFINE ZONE
- Zone di raccolta**
- Zona Unica

Iren Ambiente S.p.A.  
L'Amministratore Delegato  
*Roberto Paterlini*

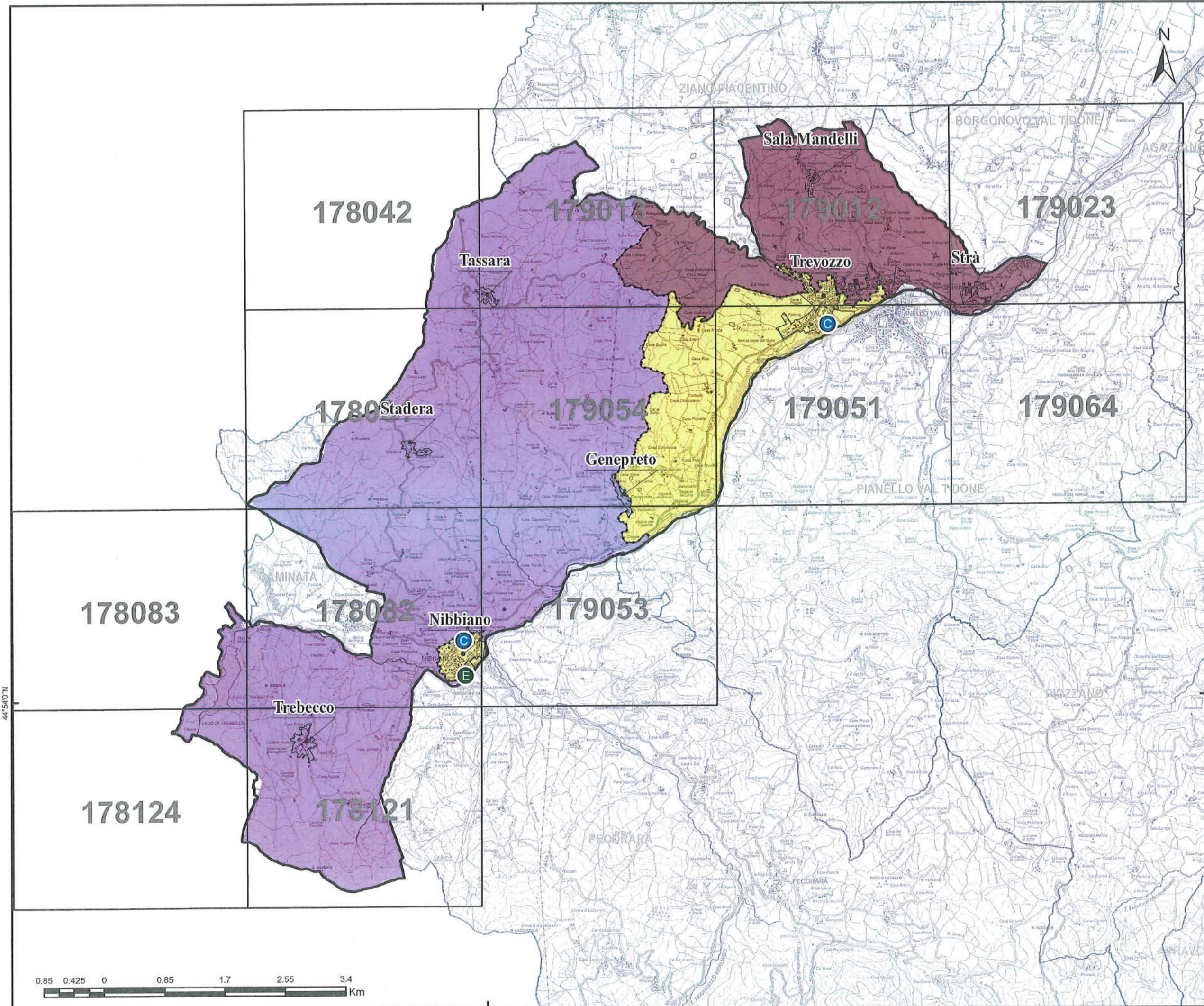

GARA CIG:  
7358871C72  
Bacino Territoriale  
di Piacenza

**1**  
FASCICOLO

**ALLEGATI AL  
PIANO  
PROGRAMMA  
ORGANIZZATIVO  
DEL SERVIZIO**

**SERVIZIO DI RACCOLTA**

COMUNE DI  
**ALTA VAL TIDONE (AREA EX NIBBIANO)**

TAVOLA  
**ZONE DI RACCOLTA**

SCALA  
**1:50000**

REVISIONE  
**1.0**

**LEGENDA**

- CENTRO DI RACCOLTA
  - ECO-STATION
  - CTR
  - CONFINE ZONE DI RACCOLTA
- Zone di raccolta**
- Zona A
  - Zona B
  - Zona C

Iren Ambiente S.p.A.  
L'Amministratore Delegato  
*Roberto Pajerlini*



9°20'E

44°58'0"N

44°57'30"N

44°57'0"N



9°18'0"E

9°19'0"E

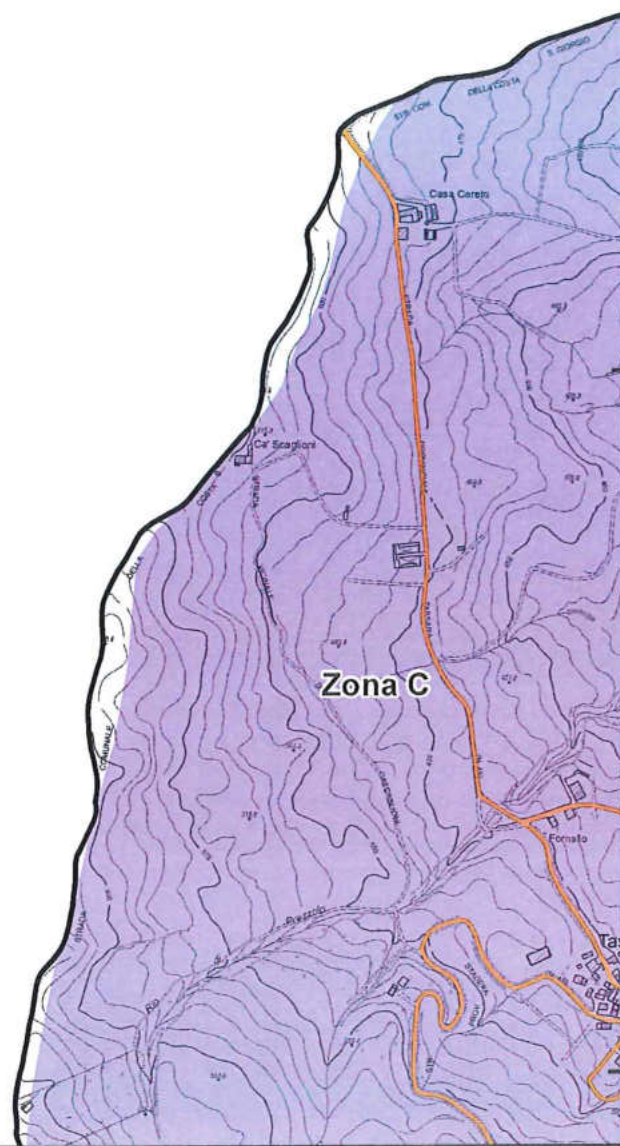

GARA CIG:  
7358871C72  
Bacino Territoriale  
di Piacenza

**FASCICOLO**

**ALLEGATI AL  
PIANO  
PROGRAMMA  
ORGANIZZATIVO  
DEL SERVIZIO**





**SERVIZIO DI RACCOLTA**

COMUNE DI  
**ALTA VAL TIDONE (AREA EX NIBBIANO)**



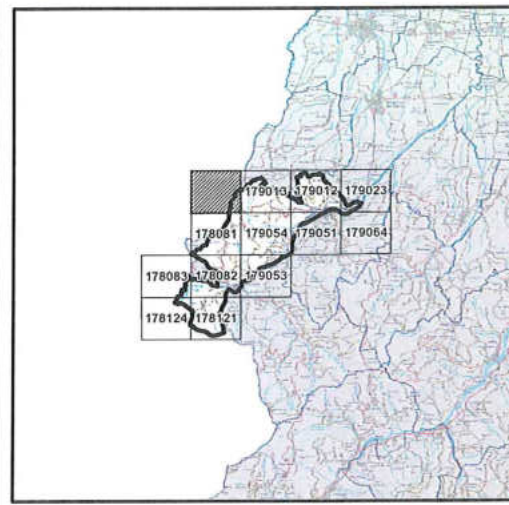

TAVOLA  
**ELEMENTO CTR N° 178042**

SCALA <b>1:10000</b>	REVISIONE <b>1.0</b>
-------------------------	-------------------------

**PLANIMETRIA GENERALE**



**LEGENDA**

-  CENTRO DI RACCOLTA
-  ECO-STATION
-  STRADE DEL COMUNE
-  CONFINE ZONE

**Zone di raccolta**  
Zona C

Iren Ambiente S.p.A.  
L'Amministratore Delegato  
*Roberto Falerini*

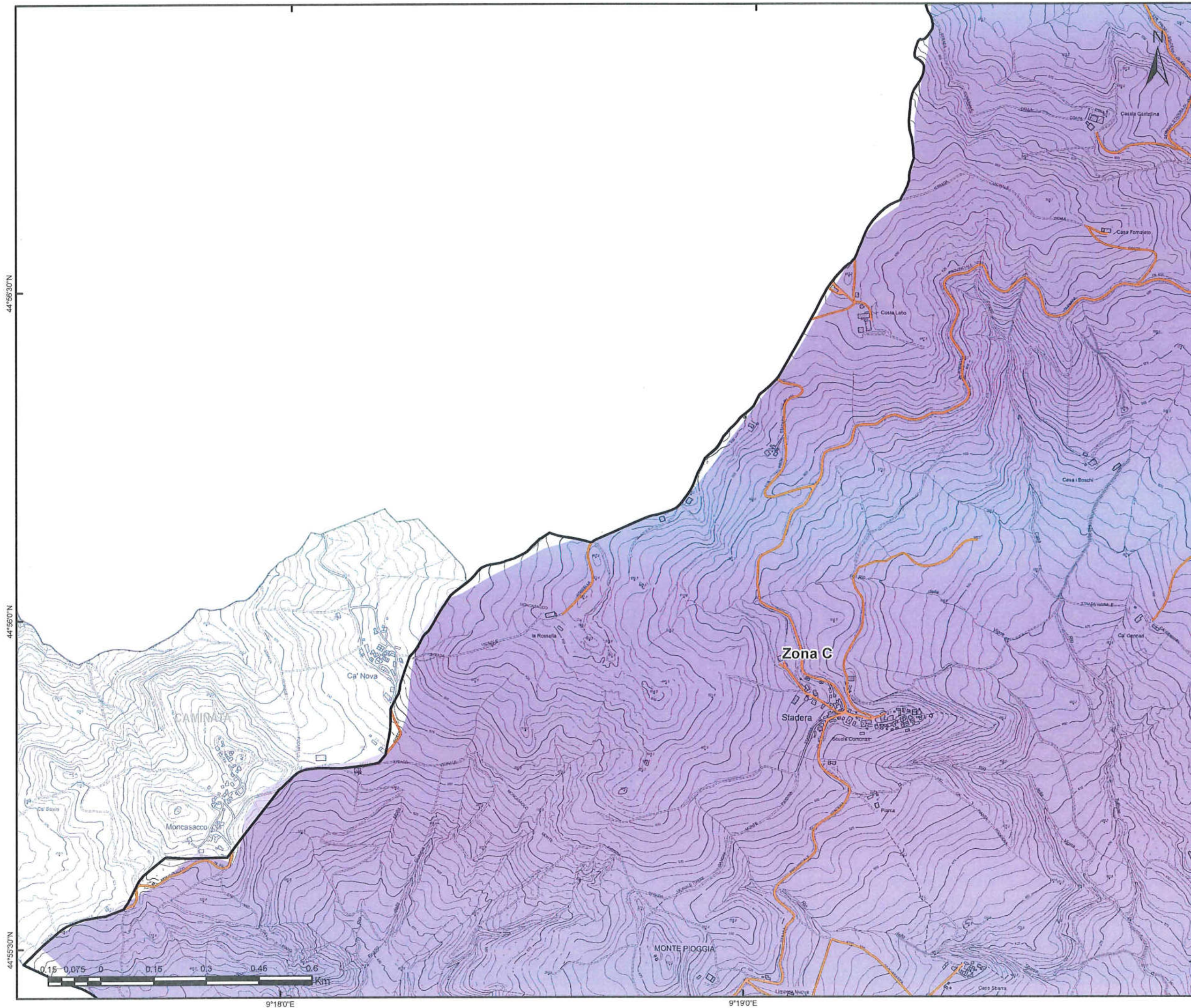

GARA CIG:  
7358871C72  
Bacino Territoriale  
di Piacenza

**1**  
FASCICOLO

**ALLEGATI AL  
PIANO  
PROGRAMMA  
ORGANIZZATIVO  
DEL SERVIZIO**

**SERVIZIO DI RACCOLTA**

COMUNE DI  
**ALTA VAL TIDONE (AREA EX NIBBIANO)**

TAVOLA  
**ELEMENTO CTR N° 178081**

SCALA  
**1:10000**

REVISIONE  
**1.0**

**PLANIMETRIA GENERALE**

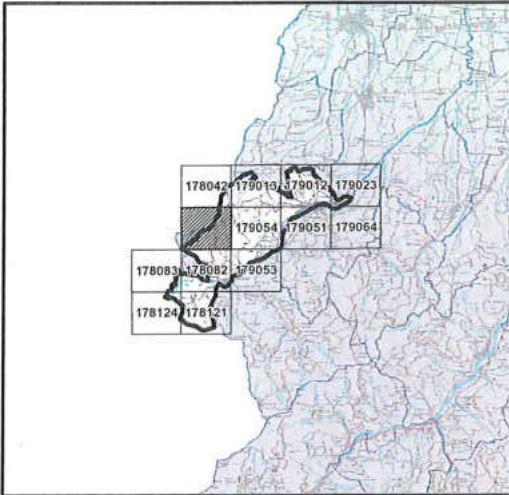

**LEGENDA**

- CENTRO DI RACCOLTA
- ECO-STATION
- STRADE DEL COMUNE
- CONFINE ZONE

**Zone di raccolta**  
Zona C

Iren Ambiente S.p.A.  
L'Amministratore Delegato  
*Roberto Paterlini*

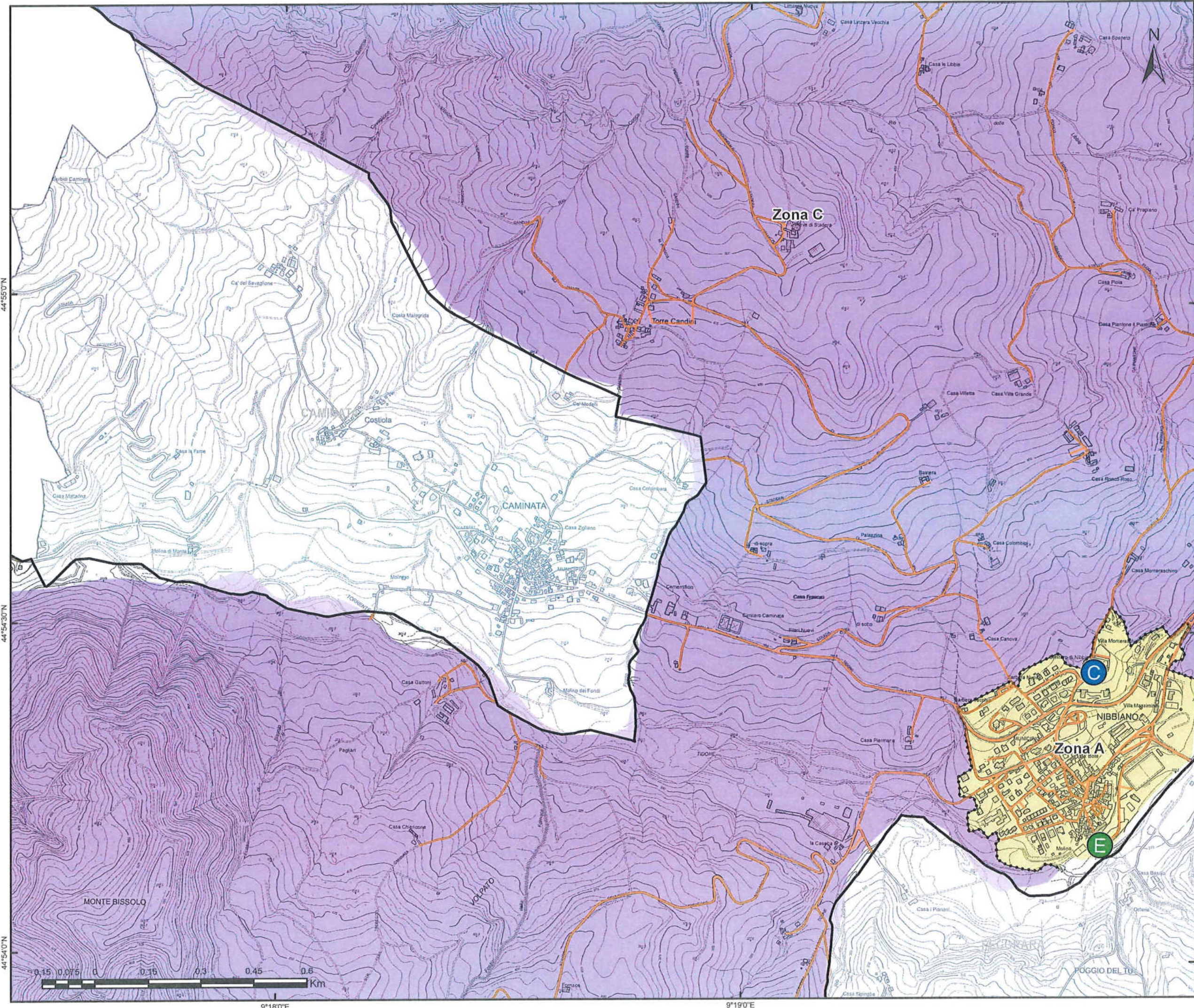

GARA CIG:  
7358871C72  
Bacino Territoriale  
di Piacenza

**1** FASCICOLO  
ALLEGATI AL  
PIANO  
PROGRAMMA  
ORGANIZZATIVO  
DEL SERVIZIO

**SERVIZIO DI RACCOLTA**

COMUNE DI  
**ALTA VAL TIDONE (AREA EX NIBBIANO)**

TAVOLA  
**ELEMENTO CTR N° 178082**

SCALA  
**1:10000**

REVISIONE  
**1.0**

**PLANIMETRIA GENERALE**

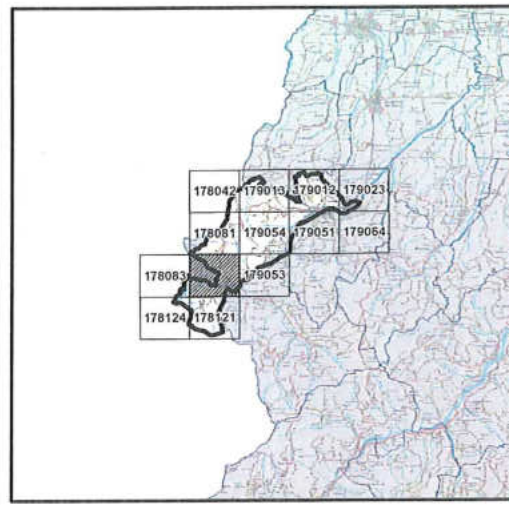

**LEGENDA**

- CENTRO DI RACCOLTA
- ECO-STATION
- STRADE DEL COMUNE
- CONFINE ZONE
- Zone di raccolta**
- Zona A
- Zona C

**Iron Ambiente S.p.A.**  
L'Amministratore Delegato  
*Roberto Paterlini*

44°55'0"N  
44°54'30"N  
44°54'0"N



9°15'0"E 9°16'0"E 9°17'0"E

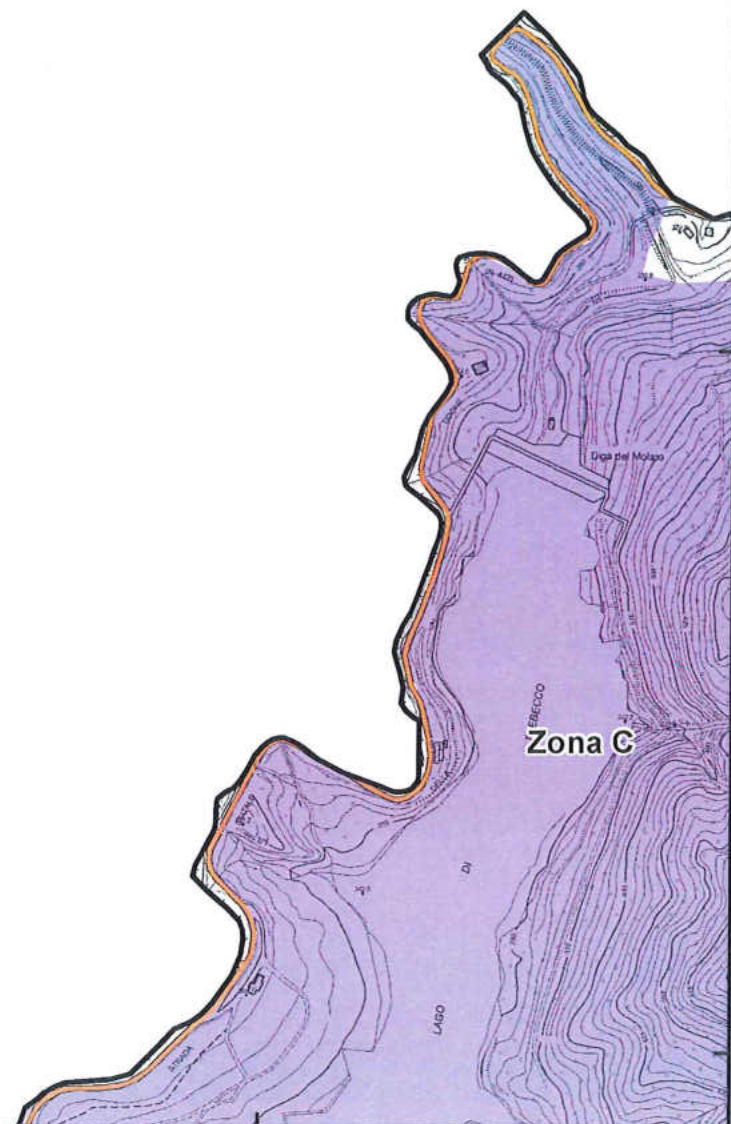

GARA CIG:  
7358871C72  
Bacino Territoriale  
di Piacenza

**1**  
FASCICOLO  
ALLEGATI AL  
PIANO  
PROGRAMMA  
ORGANIZZATIVO  
DEL SERVIZIO

<b>SERVIZIO DI RACCOLTA</b>	
COMUNE DI <b>ALTA VAL TIDONE (AREA EX NIBBIANO)</b>	
TAVOLA <b>ELEMENTO CTR N° 178083</b>	
SCALA <b>1:10000</b>	REVISIONE <b>1.0</b>

**PLANIMETRIA GENERALE**

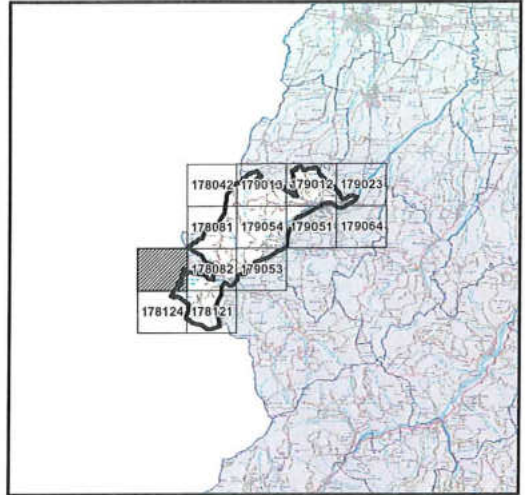

**LEGENDA**

- CENTRO DI RACCOLTA
  - ECO-STATION
  - STRADE DEL COMUNE
  - CONFINE ZONE
- Zone di raccolta**
- Zona C
- Iren Ambiente S.p.A.  
L'Amministratore Delegato  
*Roberto Paterlini*

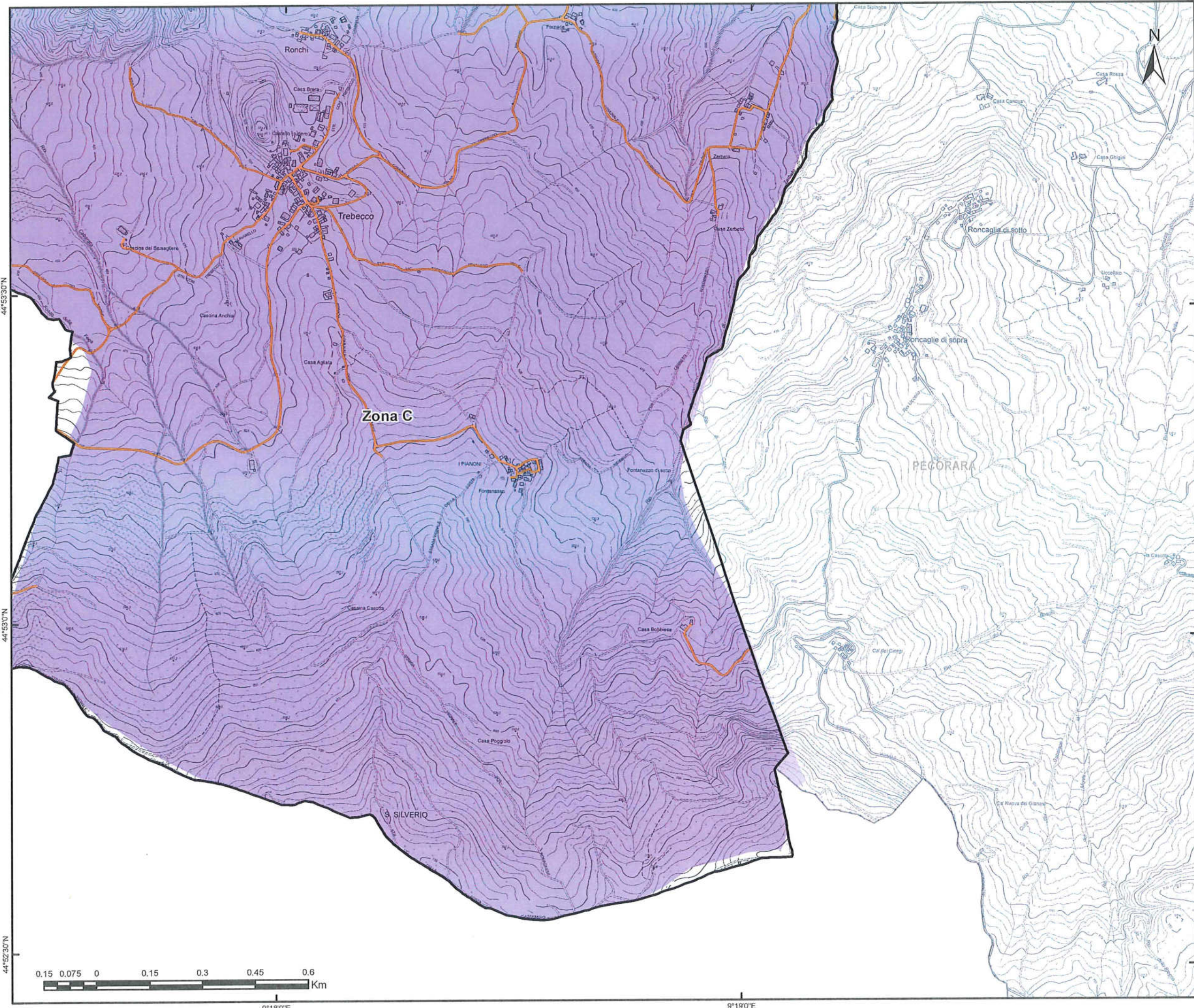

GARA CIG:  
7358871C72  
Bacino Territoriale  
di Piacenza

**FASCICOLO**

**ALLEGATI AL  
PIANO  
PROGRAMMA  
ORGANIZZATIVO  
DEL SERVIZIO**

**SERVIZIO DI RACCOLTA**

COMUNE DI  
**ALTA VAL TIDONE (AREA EX NIBBIANICO)**

TAVOLA  
**ELEMENTO CTR N° 178121**

SCALA  
**1:10000**

REVISIONE  
**1.0**

**PLANIMETRIA GENERALE**

**LEGENDA**

- CENTRO DI RACCOLTA
- ECO-STATION
- STRADE DEL COMUNE
- CONFINE ZONE

**Zone di raccolta**

- Zona C

Iren Ambiente S.p.A.  
L'Amministratore Delegato  
*Roberto Halerini*

44°53'30"N

44°53'0"N

44°52'30"N



9°15'0"E

9°16'0"E

9°17'0"E

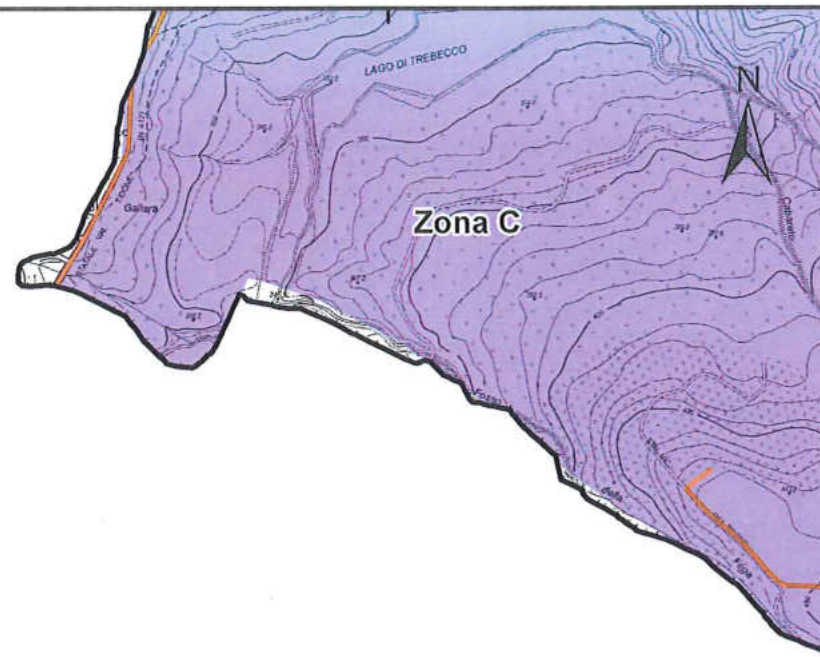

GARA CIG:  
7358871C72  
Bacino Territoriale  
di Piacenza

**1**  
FASCICOLO  
ALLEGATI AL  
PIANO  
PROGRAMMA  
ORGANIZZATIVO  
DEL SERVIZIO



iren

**SERVIZIO DI RACCOLTA**

COMUNE DI  
**ALTA VAL TIDONE (AREA EX NIBBIANO)**

TAVOLA  
**ELEMENTO CTR N° 178124**

SCALA  
**1:10000**

REVISIONE  
**1.0**

**PLANIMETRIA GENERALE**

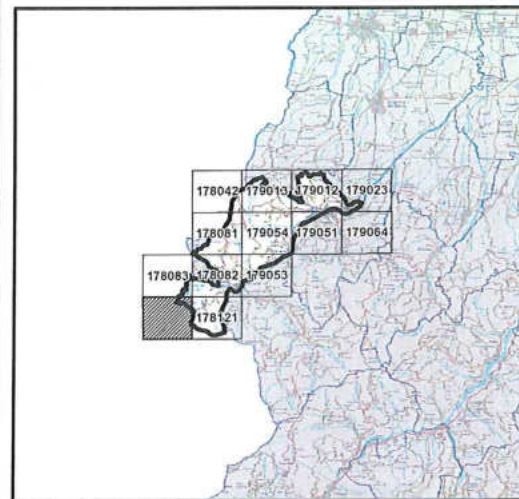

**LEGENDA**

- CENTRO DI RACCOLTA
- ECO-STATION
- STRADE DEL COMUNE
- CONFINE ZONE

**Zone di raccolta**

Zona C

Iren Ambiente S.p.A.  
L'Amministratore Delegato  
*Roberto Paterlini*



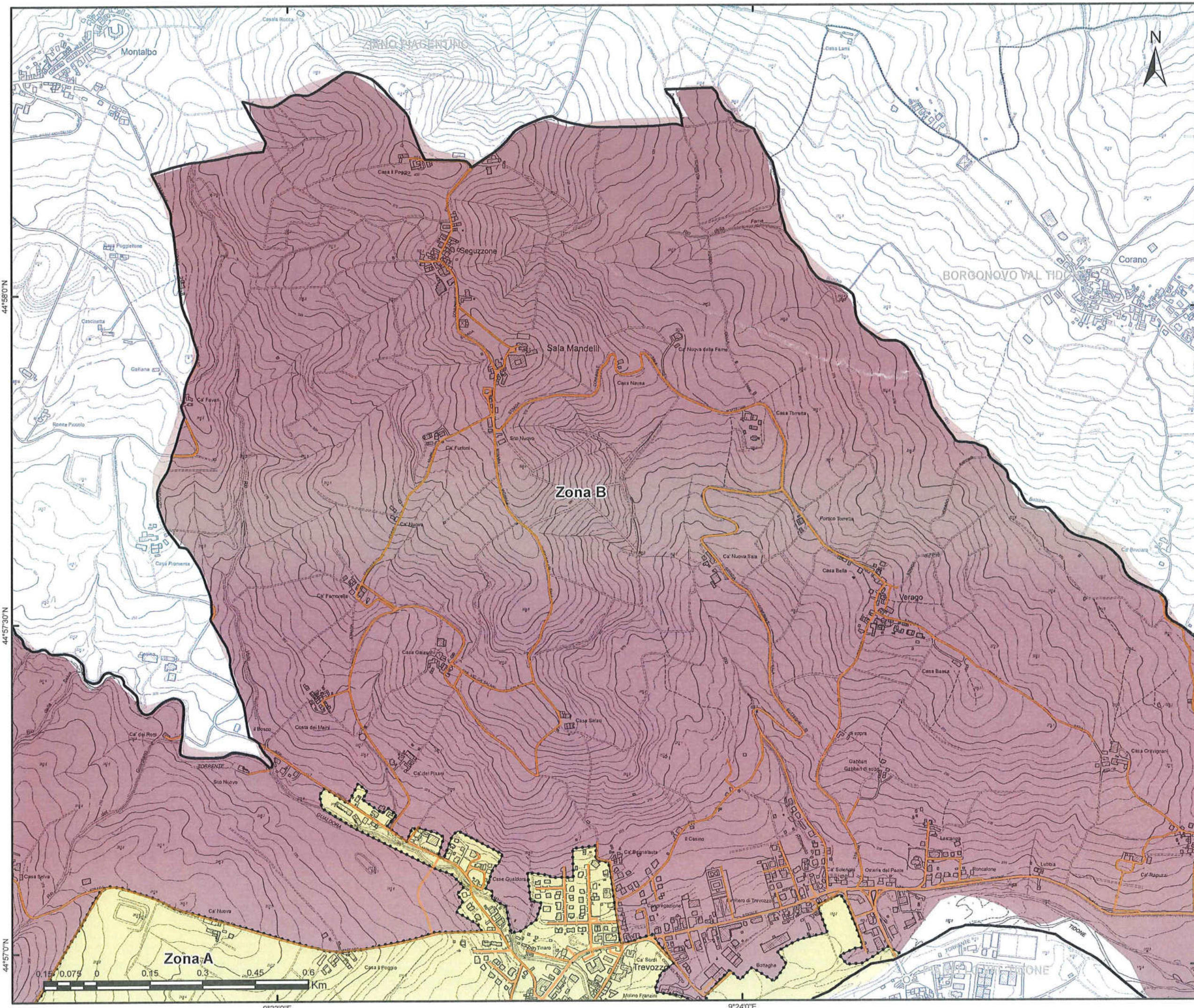

GARA CIG:  
7358871C72  
Bacino Territoriale  
di Piacenza

**1**  
FASCICOLO

**ALLEGATI AL  
PIANO  
PROGRAMMA  
ORGANIZZATIVO  
DEL SERVIZIO**

**SERVIZIO DI RACCOLTA**

COMUNE DI  
**ALTA VAL TIDONE (AREA EX NIBBIANICO)**

TAVOLA  
**ELEMENTO CTR N° 179012**

SCALA  
**1:10000**

REVISIONE  
**1.0**

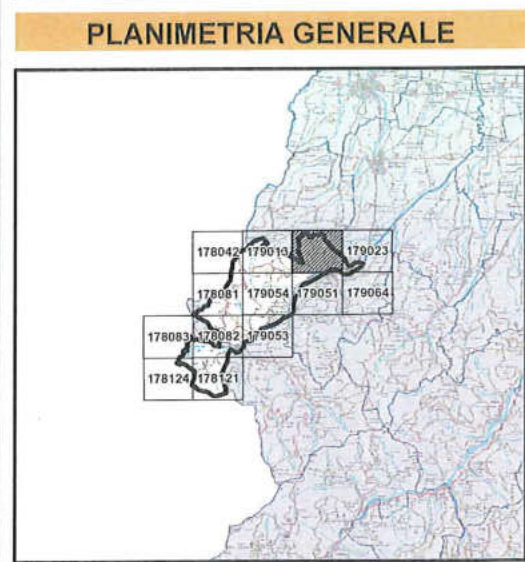

**LEGENDA**

- CENTRO DI RACCOLTA
- ECO-STATION
- STRADE DEL COMUNE
- CONFINE ZONE

**Zone di raccolta**

- Zona A
- Zona B

Iren Ambiente S.p.A.  
L'Amministratore Delegato  
Roberto Paterlini

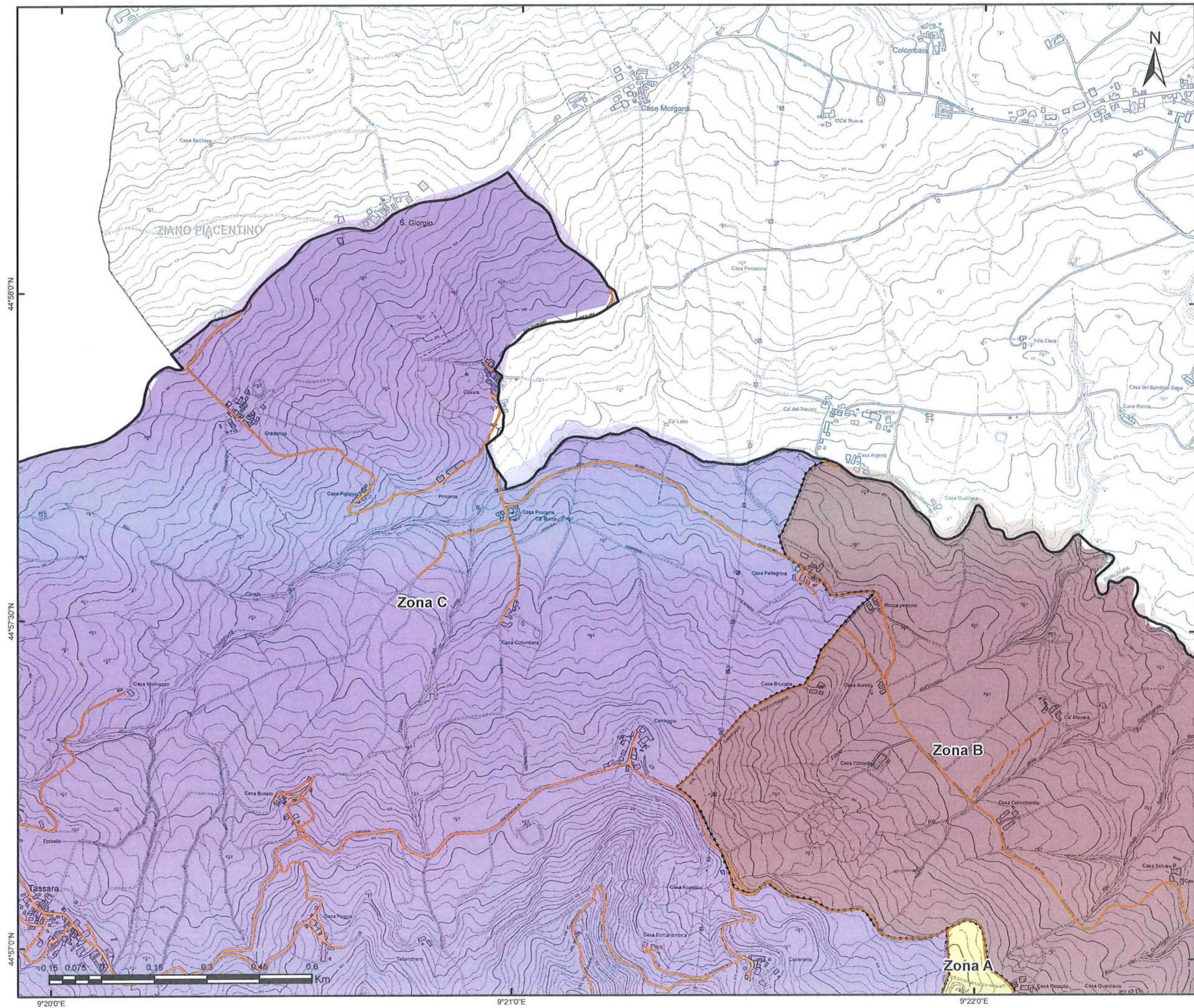

GARA CIG:  
7358871C72  
Bacino Territoriale  
di Piacenza

**1** FASCICOLO  
**ALLEGATI AL  
PIANO  
PROGRAMMA  
ORGANIZZATIVO  
DEL SERVIZIO**

**SERVIZIO DI RACCOLTA**

COMUNE DI  
**ALTA VAL TIDONE (AREA EX NIBBIANO)**

TAVOLA  
**ELEMENTO CTR N° 179013**

SCALA  
**1:10000**

REVISIONE  
**1.0**

**PLANIMETRIA GENERALE**

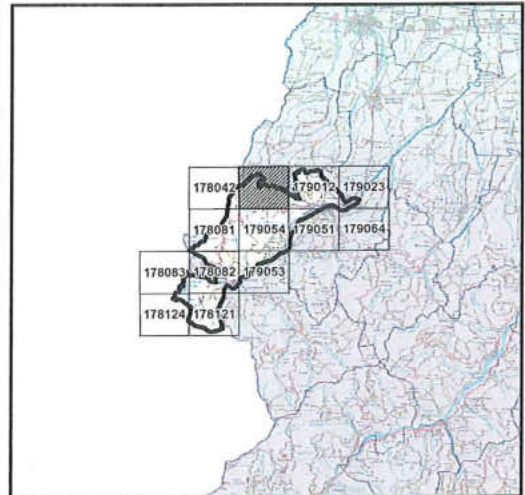

**LEGENDA**

- CENTRO DI RACCOLTA
  - ECO-STATION
  - STRADE DEL COMUNE
  - CONFINE ZONE
- Zone di raccolta**
- Zona A
  - Zona B
  - Zona C
- Iren Ambiente S.p.A.  
L'Amministratore Delegato  
*Roberto Paterlini*

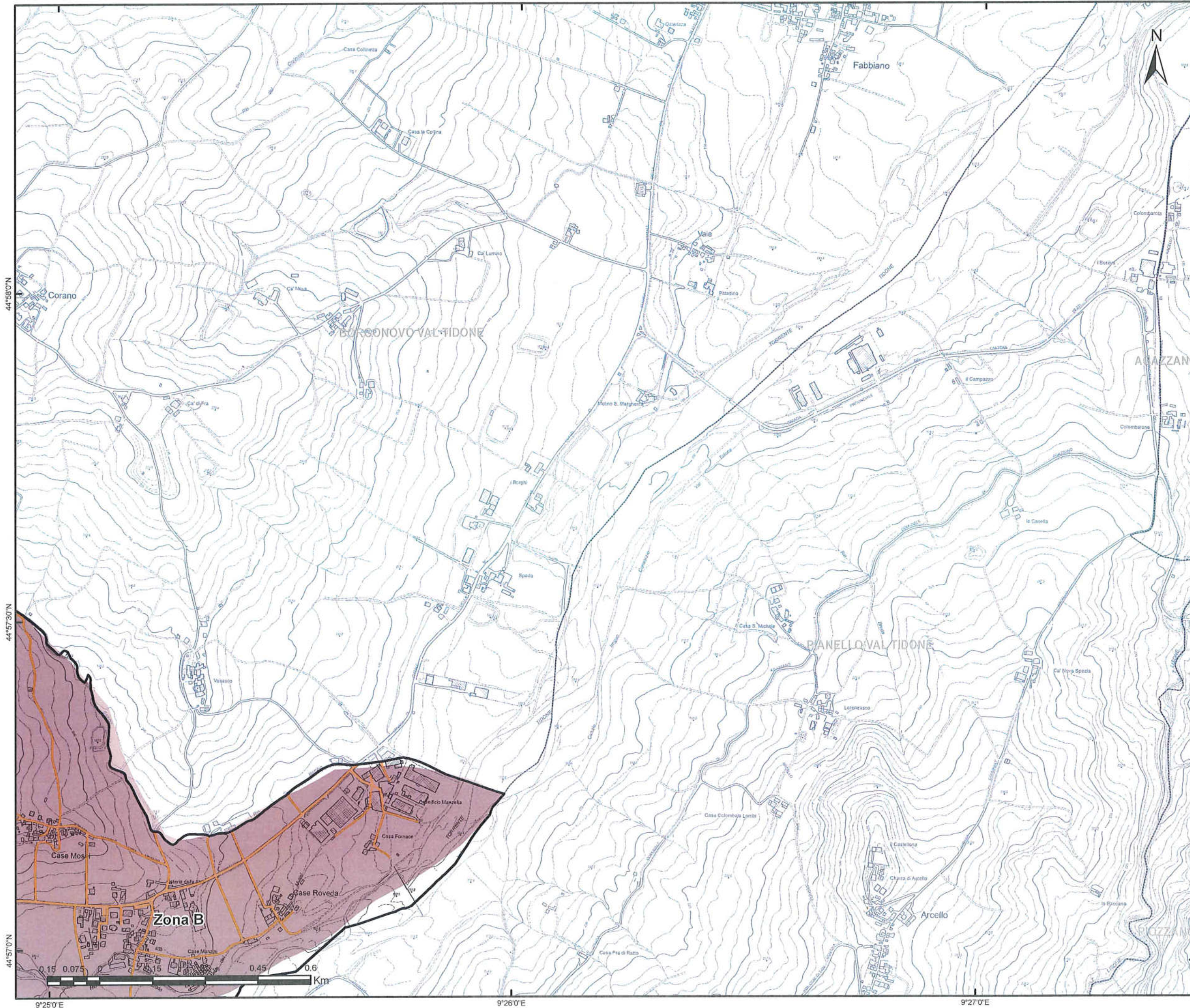

GARA CIG:  
7358871C72  
Bacino Territoriale  
di Piacenza

FASCICOLO

ALLEGATI AL  
PIANO  
PROGRAMMA  
ORGANIZZATIVO  
DEL SERVIZIO



SERVIZIO DI RACCOLTA

COMUNE DI  
ALTA VAL TIDONE (AREA EX NIBBIANO)

TAVOLA  
ELEMENTO CTR N° 179023

SCALA  
1:10000

REVISIONE  
1.0

PLANIMETRIA GENERALE

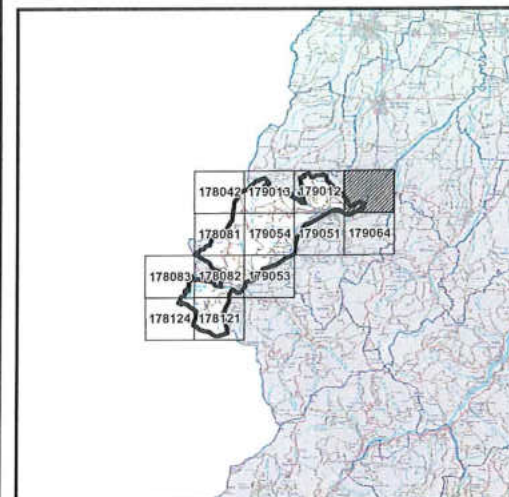

LEGENDA

- CENTRO DI RACCOLTA
- ECO-STATION
- STRADE DEL COMUNE
- CONFINE ZONE

Zone di raccolta

Zona B

Iren Ambiente S.p.A.  
L'Amministratore Delegato  
Roberto Paterlini

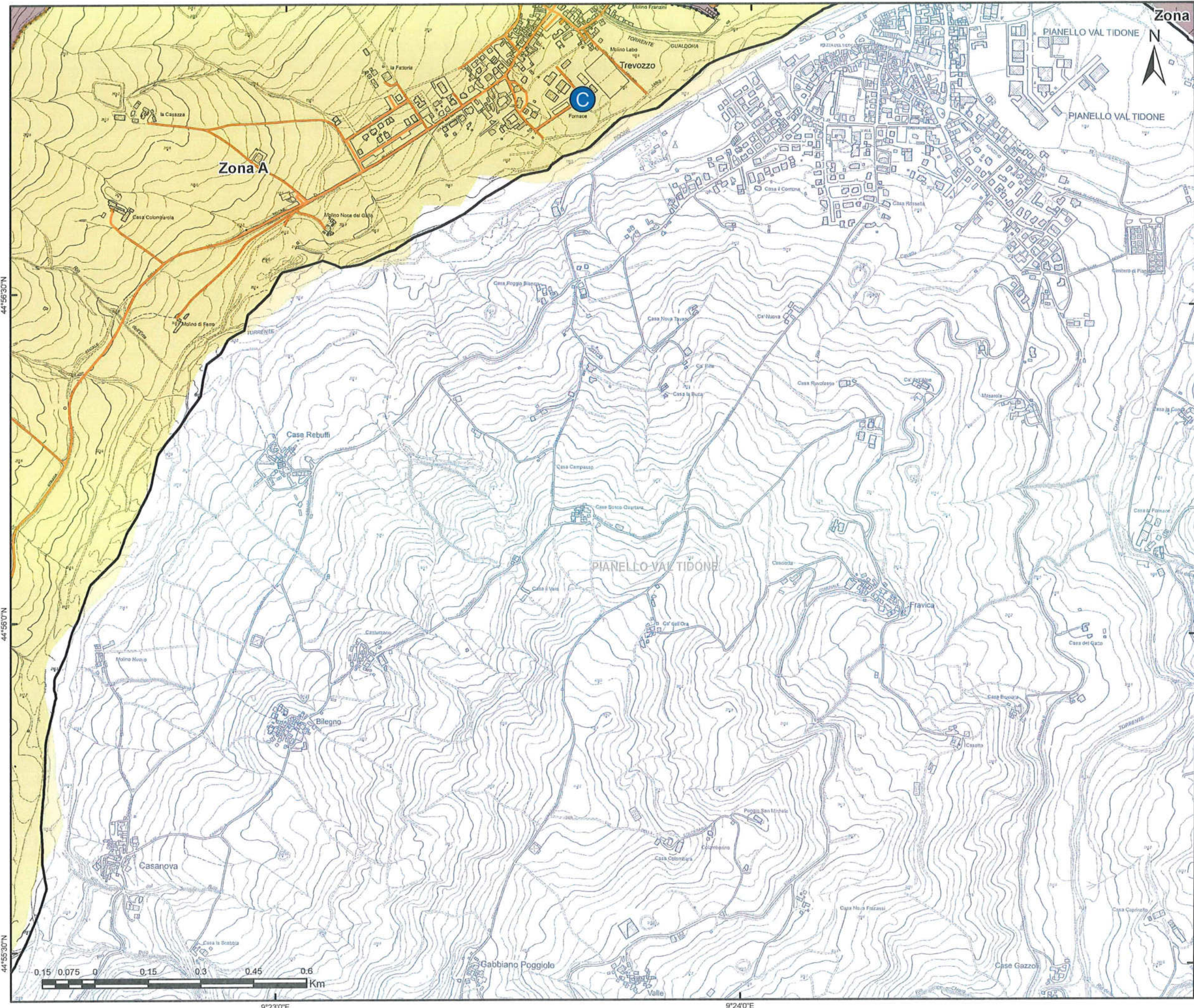

GARA CIG:  
7358871C72  
Bacino Territoriale  
di Piacenza

**1** FASCICOLO  
ALLEGATI AL  
PIANO  
PROGRAMMA  
ORGANIZZATIVO  
DEL SERVIZIO

**SERVIZIO DI RACCOLTA**

COMUNE DI  
**ALTA VAL TIDONE (AREA EX NIBBIANICO)**

TAVOLA  
**ELEMENTO CTR N° 179051**

SCALA  
**1:10000**

REVISIONE  
**1.0**

**PLANIMETRIA GENERALE**

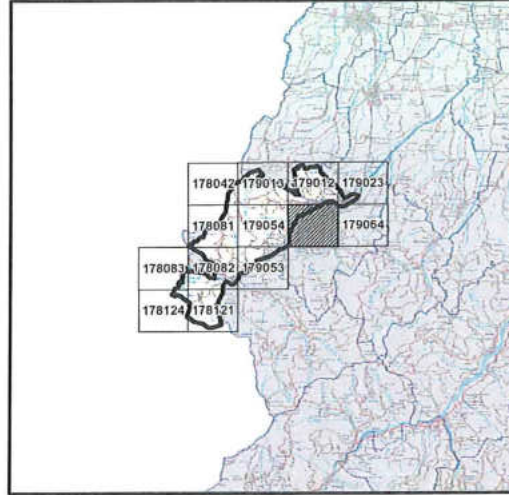

**LEGENDA**

- CENTRO DI RACCOLTA
- ECO-STATION
- STRADE DEL COMUNE
- CONFINE ZONE
- Zone di raccolta**
- Zona A
- Zona B

Iren Ambiente S.p.A.  
L'Amministratore Delegato  
*Roberto Paterlini*

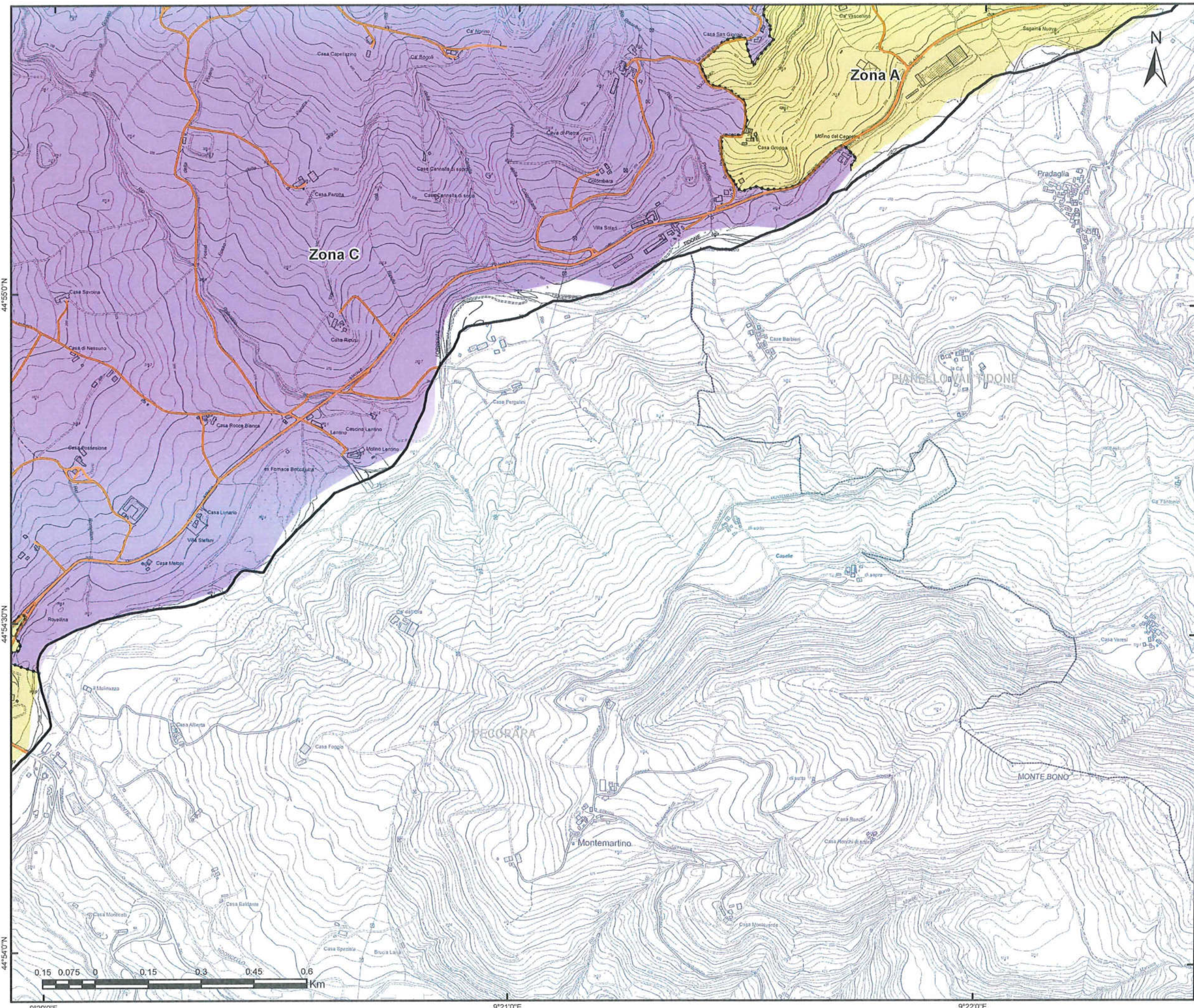

GARA CIG:  
7358871C72  
Bacino Territoriale  
di Piacenza

**1**  
FASCICOLO

**ALLEGATI AL  
PIANO  
PROGRAMMA  
ORGANIZZATIVO  
DEL SERVIZIO**

**SERVIZIO DI RACCOLTA**

COMUNE DI  
**ALTA VAL TIDONE (AREA EX NIBBIANO)**

TAVOLA  
**ELEMENTO CTR N° 179053**

SCALA  
**1:10000**

REVISIONE  
**1.0**

**PLANIMETRIA GENERALE**

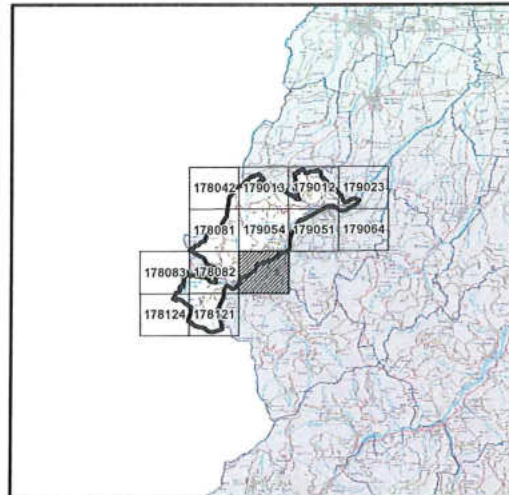

**LEGENDA**

- CENTRO DI RACCOLTA
  - ECO-STATION
  - STRADE DEL COMUNE
  - CONFINE ZONE
- Zone di raccolta**
- Zona A
  - Zona C
- Iren Ambiente S.p.A.  
L'Amministratore Delegato  
*Roberto Paterlini*

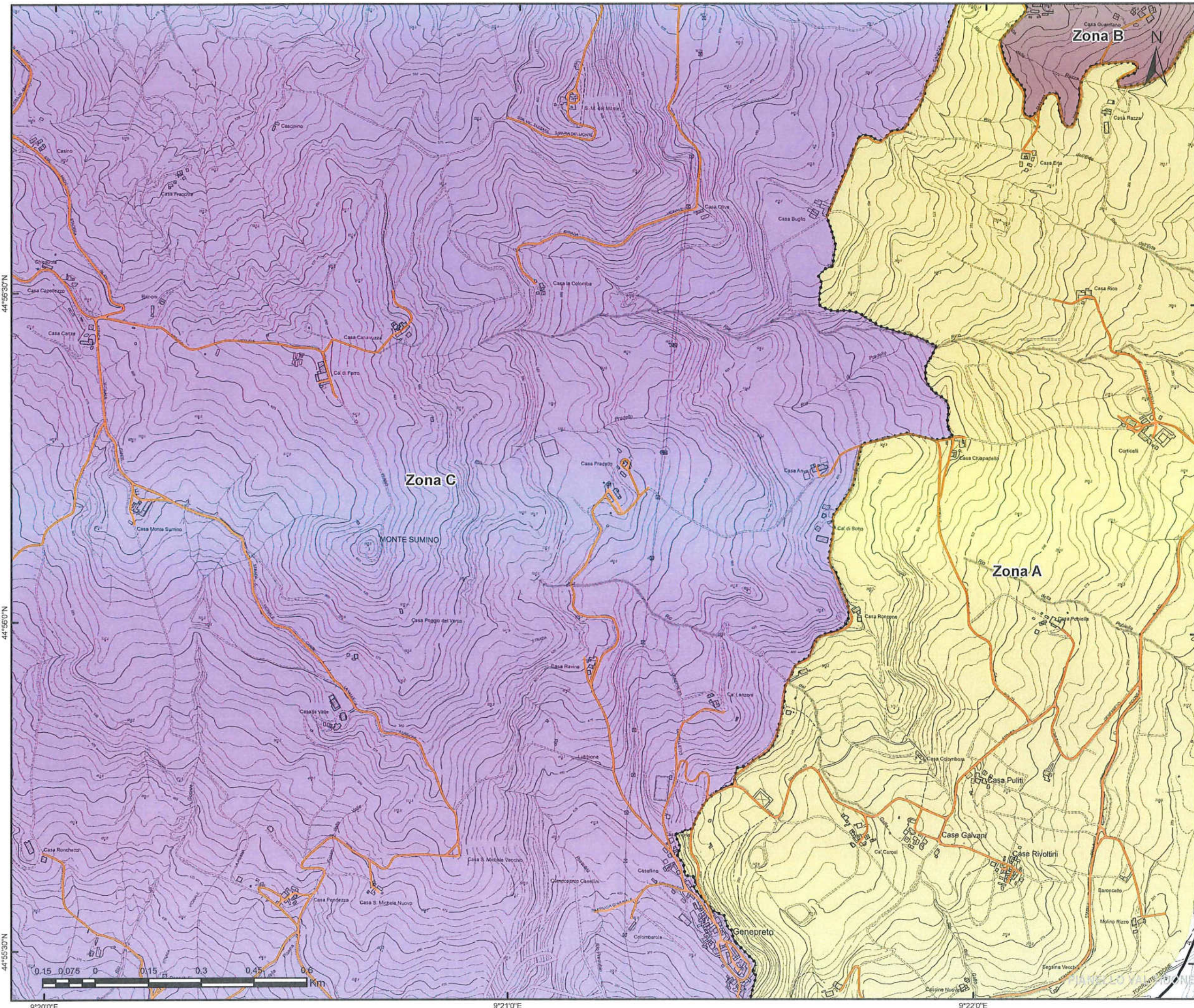

GARA CIG:  
7358871C72  
Bacino Territoriale  
di Piacenza

**1**  
FASCICOLO

**ALLEGATI AL  
PIANO  
PROGRAMMA  
ORGANIZZATIVO  
DEL SERVIZIO**

**SERVIZIO DI RACCOLTA**

COMUNE DI  
**ALTA VAL TIDONE (AREA EX NIBBIANO)**

TAVOLA  
**ELEMENTO CTR N° 179054**

SCALA  
**1:10000**

REVISIONE  
**1.0**

**PLANIMETRIA GENERALE**

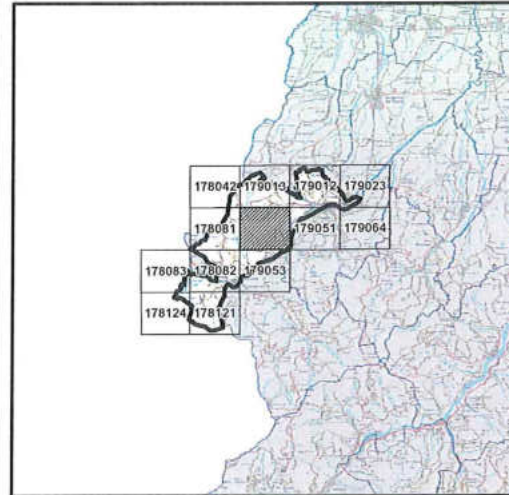

**LEGENDA**

- CENTRO DI RACCOLTA
  - ECO-STATION
  - STRADE DEL COMUNE
  - CONFINE ZONE
- Zone di raccolta**
- Zona A
  - Zona B
  - Zona C
- Iren Ambiente S.p.A.  
L'Amministratore Delegato  
*Roberto Paterlini*



GARA CIG:  
7358871C72  
Bacino Territoriale  
di Piacenza

**1**  
FASCICOLO

**ALLEGATI AL  
PIANO  
PROGRAMMA  
ORGANIZZATIVO  
DEL SERVIZIO**

**SERVIZIO DI RACCOLTA**

COMUNE DI  
**ALTA VAL TIDONE (AREA EX NIBBIANO)**

TAVOLA  
**ELEMENTO CTR N° 179064**

SCALA  
**1:10000**

REVISIONE  
**1.0**

**PLANIMETRIA GENERALE**

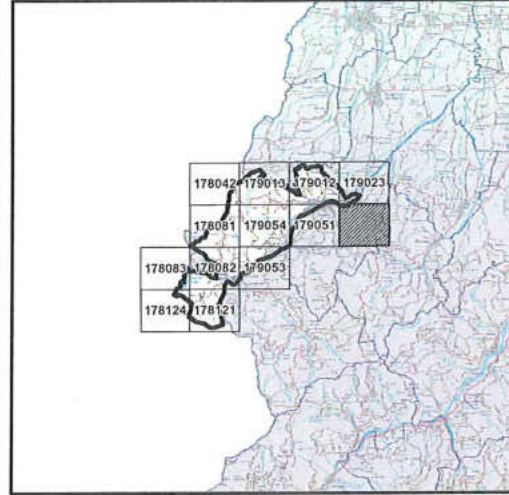

**LEGENDA**

- CENTRO DI RACCOLTA
  - ECO-STATION
  - STRADE DEL COMUNE
  - CONFINE ZONE
- Zone di raccolta**
- Zona B
- Iren Ambiente S.p.A.  
L'Amministratore Delegato  
*Roberto Paterlini*

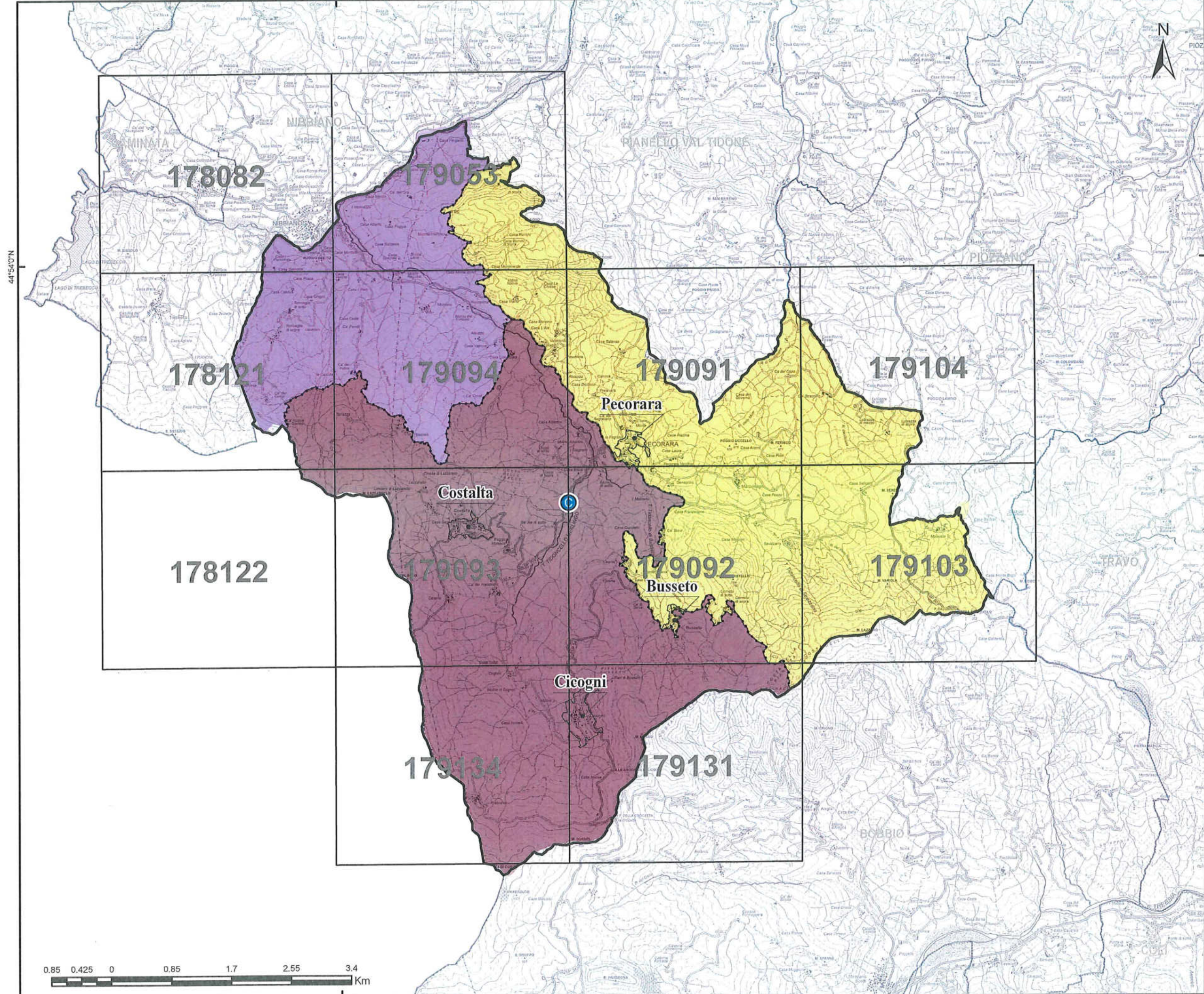

GARA CIG:  
7358871C72  
Bacino Territoriale  
di Piacenza

**1**  
FASCICOLO  
ALLEGATI AL  
PIANO  
PROGRAMMA  
ORGANIZZATIVO  
DEL SERVIZIO



<b>SERVIZIO DI RACCOLTA</b>	
COMUNE DI <b>ALTA VAL TIDONE (AREA EX PECORARA)</b>	
TAVOLA <b>ZONE DI RACCOLTA</b>	
SCALA <b>1:50000</b>	REVISIONE <b>1.0</b>

**LEGENDA**

-  CENTRO DI RACCOLTA
-  ECO-STATION
-  CTR
-  CONFINE ZONE DI RACCOLTA

**Zone di raccolta**

-  Zona A
-  Zona B
-  Zona C

Iren/Ambiente S.p.A.  
L'Amministratore Delegato  
*Roberto Paterlini*



9°20'0"E



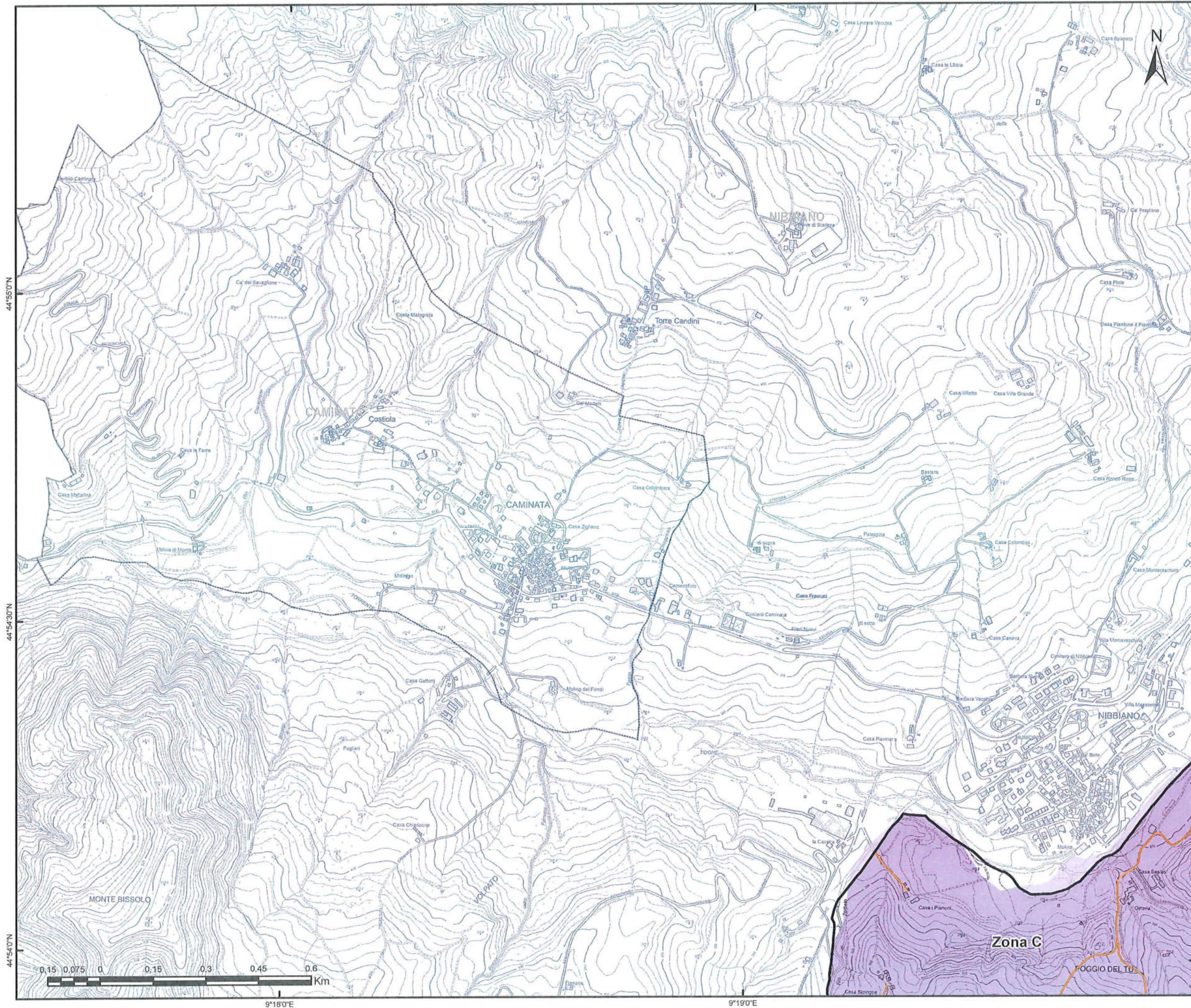

GARA CIG:  
7358871C72  
Bacino Territoriale  
di Piacenza

**1**  
FASCICOLO  
**ALLEGATI AL  
PIANO  
PROGRAMMA  
ORGANIZZATIVO  
DEL SERVIZIO**



**iren**

**SERVIZIO DI RACCOLTA**

COMUNE DI  
**ALTA VAL TIDONE (AREA EX PECORARA)**

TAVOLA  
**ELEMENTO CTR N° 178082**

SCALA  
**1:10000**

REVISIONE  
**1.0**

**PLANIMETRIA GENERALE**

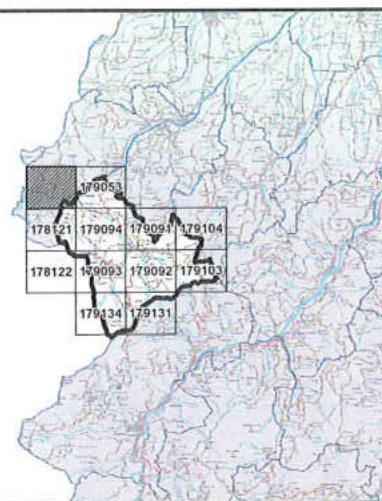

**LEGENDA**

- CENTRO DI RACCOLTA
- ECO-STATION
- STRADE DEL COMUNE
- CONFINE ZONE

**Zone di raccolta**

Zona C

Iren Ambiente S.p.A.  
L'Amministratore Delegato  
*Roberto Paterlini*

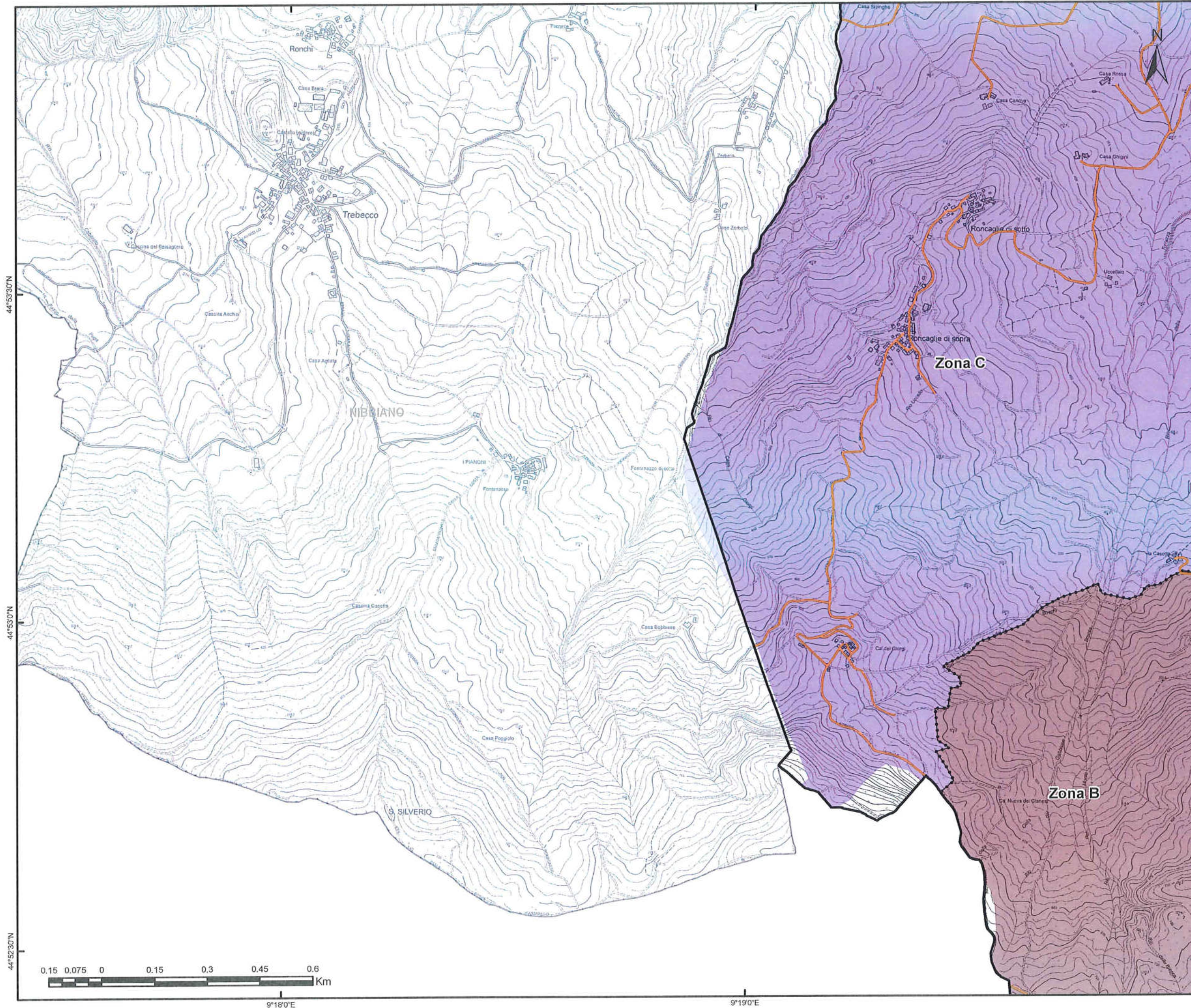

GARA CIG:  
7358871C72  
Bacino Territoriale  
di Piacenza

**1**  
FASCICOLO

**ALLEGATI AL  
PIANO  
PROGRAMMA  
ORGANIZZATIVO  
DEL SERVIZIO**

**SERVIZIO DI RACCOLTA**

COMUNE DI  
**ALTA VAL TIDONE (AREA EX PECORARA)**

TAVOLA  
**ELEMENTO CTR N° 178121**

SCALA  
**1:10000**

REVISIONE  
**1.0**

**PLANIMETRIA GENERALE**

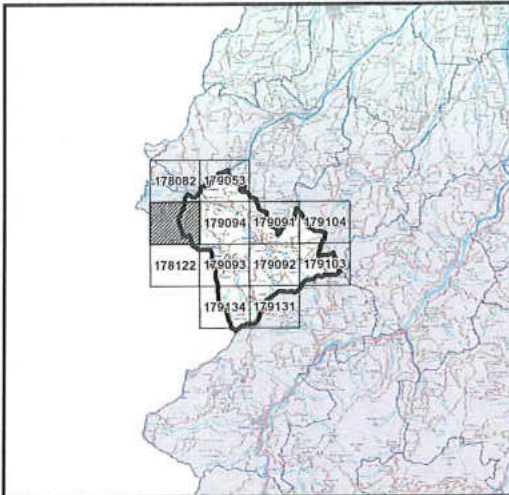

**LEGENDA**

- CENTRO DI RACCOLTA
  - ECO-STATION
  - STRADE DEL COMUNE
  - CONFINE ZONE
- Zone di raccolta**
- Zona B
  - Zona C
- iren Ambiente S.p.A.**  
L'Amministratore Delegato  
*Roberto Paterlini*

44°52'0"N

44°51'30"N

44°51'0"N

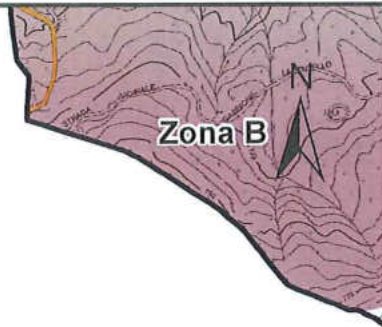

GARA CIG:  
7358871C72  
Bacino Territoriale  
di Piacenza

**1**  
FASCICOLO  
ALLEGATI AL  
PIANO  
PROGRAMMA  
ORGANIZZATIVO  
DEL SERVIZIO



**SERVIZIO DI RACCOLTA**

COMUNE DI  
**ALTA VAL TIDONE (AREA EX PECORARA)**

TAVOLA  
**ELEMENTO CTR N° 178122**

SCALA <b>1:10000</b>	REVISIONE <b>1.0</b>
-------------------------	-------------------------

**PLANIMETRIA GENERALE**

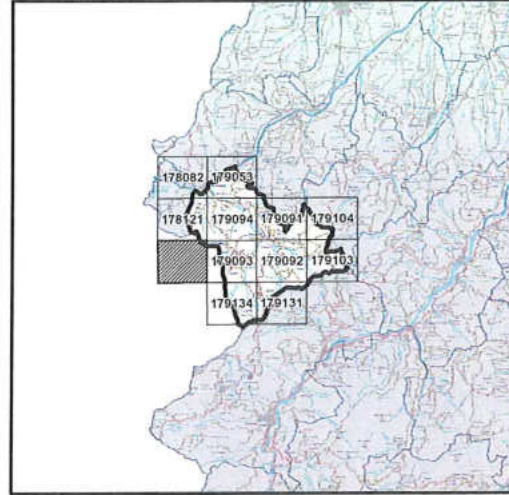

**LEGENDA**

- CENTRO DI RACCOLTA
  - ECO-STATION
  - STRADE DEL COMUNE
  - CONFINE ZONE
- Zone di raccolta**
- Zona B

Iren Ambiente S.p.A.  
L'Amministratore Delegato  
*Roberto Paterlini*



9°18'0"E

9°19'0"E

GARA CIG:  
7358871C72  
Bacino Territoriale  
di Piacenza

FASCICOLO  
**ALLEGATI AL  
PIANO  
PROGRAMMA  
ORGANIZZATIVO  
DEL SERVIZIO**



**SERVIZIO DI RACCOLTA**

COMUNE DI  
**ALTA VAL TIDONE (AREA EX PECORARA)**

TAVOLA  
**ELEMENTO CTR N° 179053**

SCALA  
**1:10000**

REVISIONE  
**1.0**

**PLANIMETRIA GENERALE**

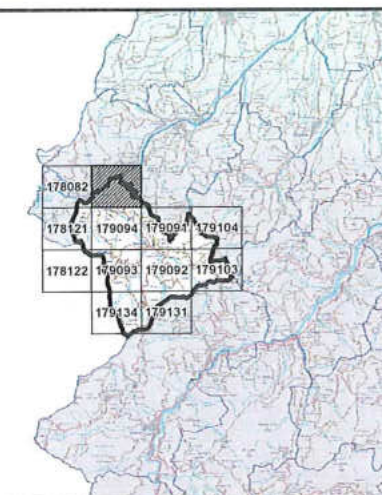

**LEGENDA**

- CENTRO DI RACCOLTA
- ECO-STATION
- STRADE DEL COMUNE
- CONFINE ZONE

**Zone di raccolta**

- Zona A
- Zona C

Iren Ambiente S.p.A.  
L'Amministratore Delegato  
*Ruberio Paterlini*

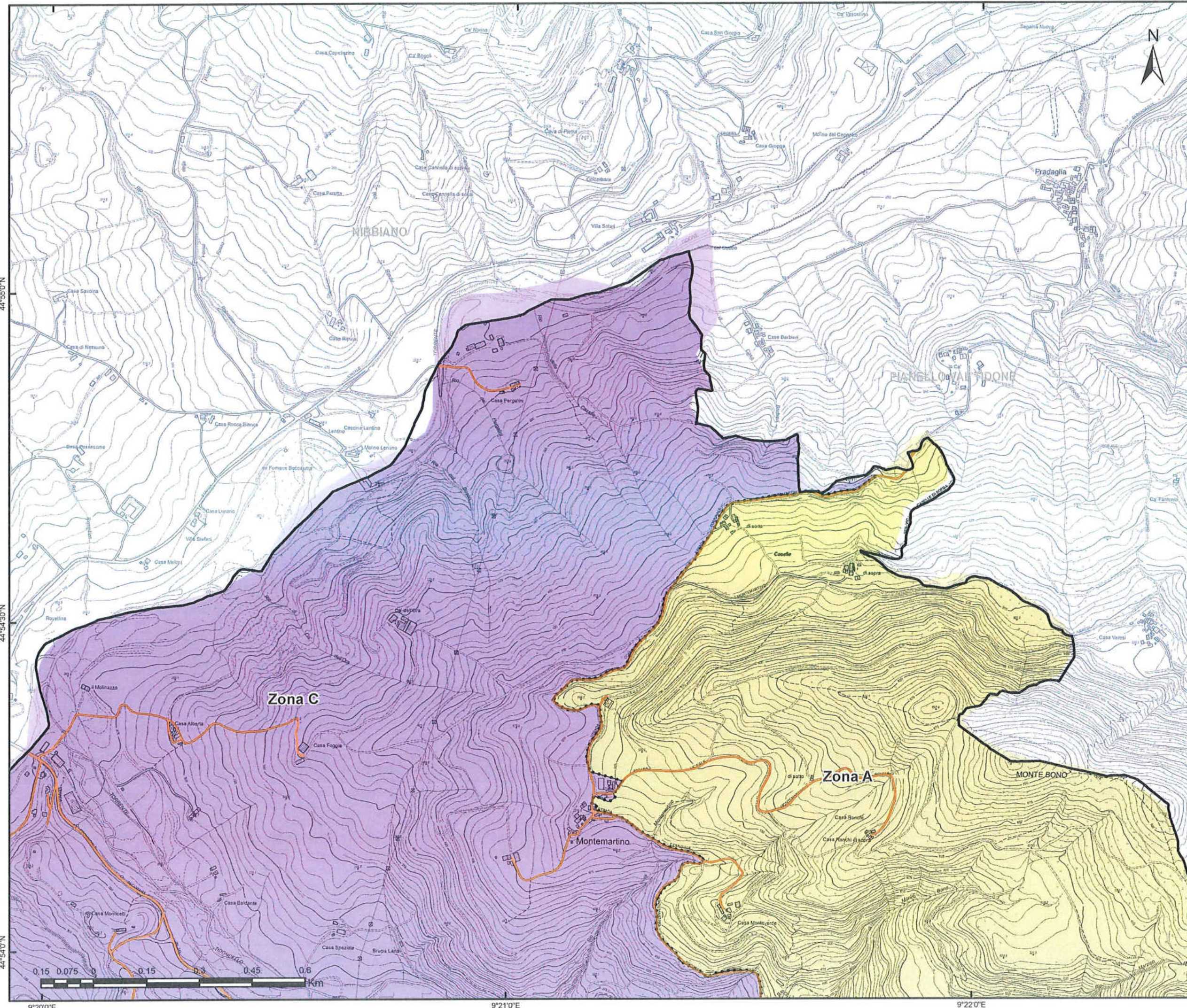

44°55'0"N

44°54'30"N

44°54'0"N

9°20'0"E

9°21'0"E

9°22'0"E

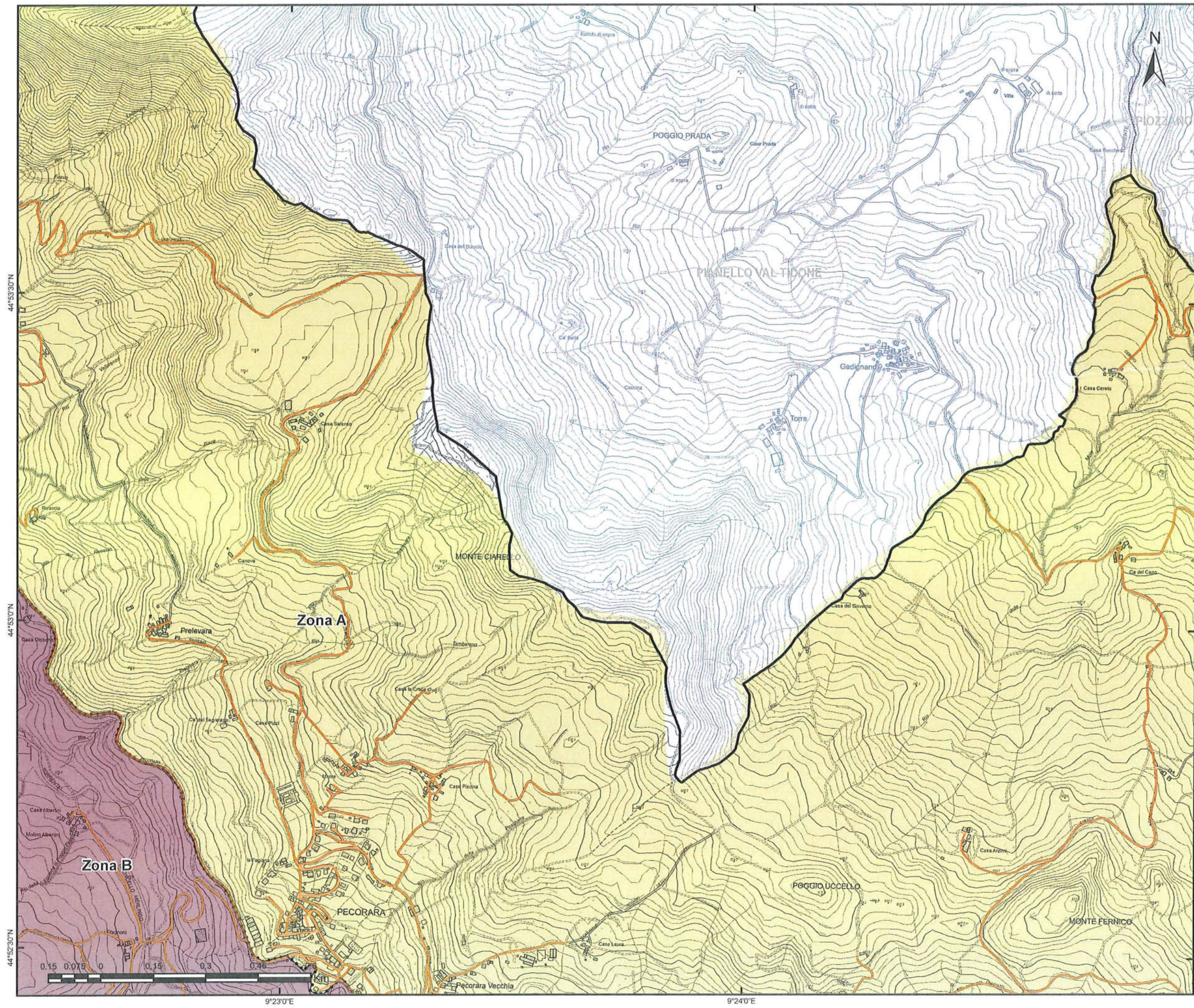

GARA CIG:  
7358871C72  
Bacino Territoriale  
di Piacenza

**1** FASCICOLO  
ALLEGATI AL  
PIANO  
PROGRAMMA  
ORGANIZZATIVO  
DEL SERVIZIO

**SERVIZIO DI RACCOLTA**

COMUNE DI  
**ALTA VAL TIDONE (AREA EX PECORARA)**

TAVOLA  
**ELEMENTO CTR N° 179091**

SCALA  
**1:10000**

REVISIONE  
**1.0**

**PLANIMETRIA GENERALE**

The inset map shows a grid of cadastral sheets. The sheets surrounding the study area are labeled with their identification numbers: 178082, 179093, 178121, 179094, 179104, 178122, 179093, 179092, 179103, 179134, and 179131. The study area is highlighted in the center of this grid.

**LEGENDA**

- CENTRO DI RACCOLTA
- ECO-STATION
- STRADE DEL COMUNE
- CONFINE ZONE

**Zone di raccolta**

- Zona A
- Zona B

Iren Ambiente S.p.A.  
L'Amministratore Delegato  
*Roberto Paterlini*

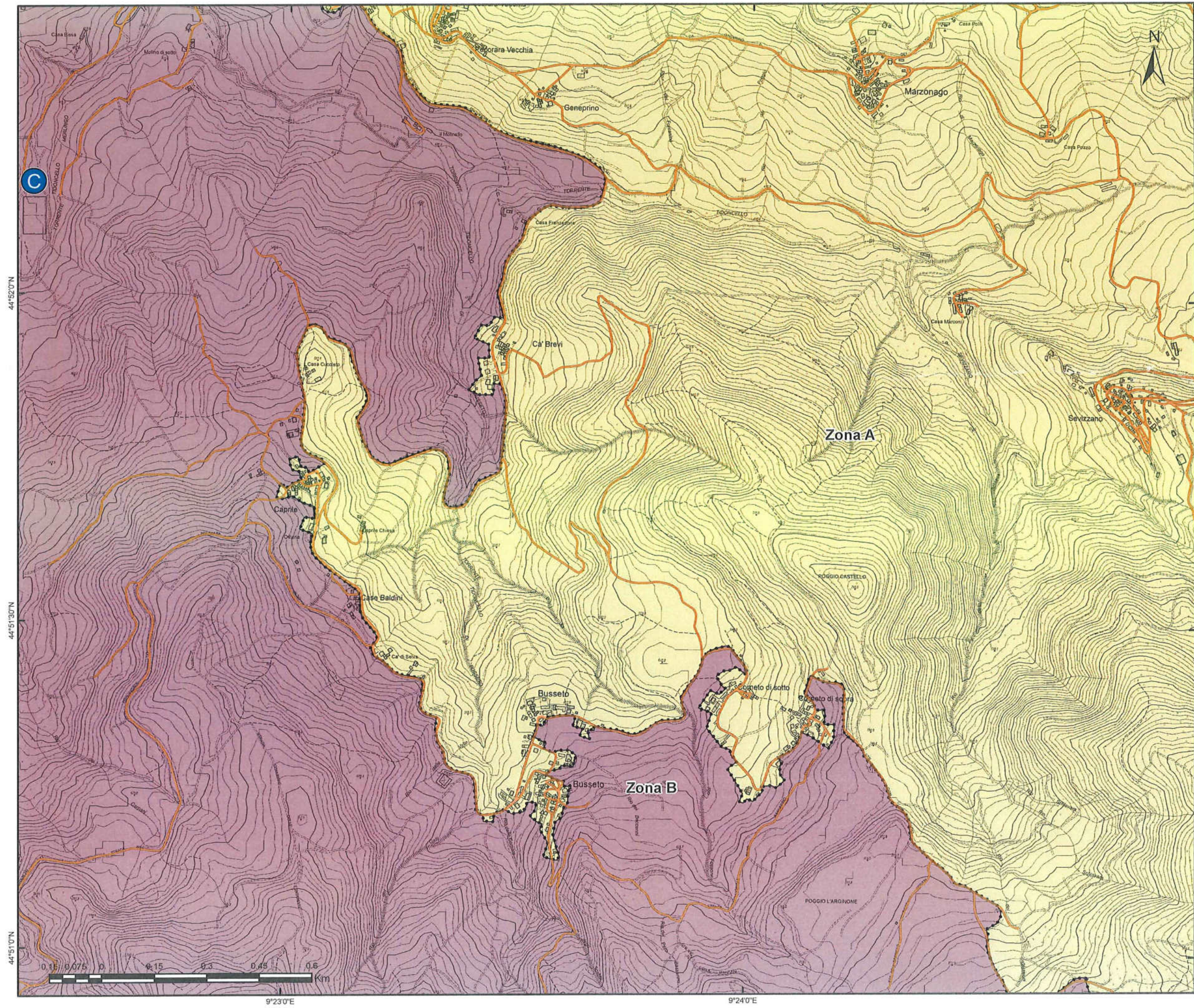

GARA CIG:  
7358871C72  
Bacino Territoriale  
di Piacenza

**1** FASCICOLO

**ALLEGATI AL  
PIANO  
PROGRAMMA  
ORGANIZZATIVO  
DEL SERVIZIO**

**SERVIZIO DI RACCOLTA**

COMUNE DI  
**ALTA VAL TIDONE (AREA EX PECORARA)**

TAVOLA  
**ELEMENTO CTR N° 179092**

SCALA  
**1:10000**

REVISIONE  
**1.0**

**PLANIMETRIA GENERALE**

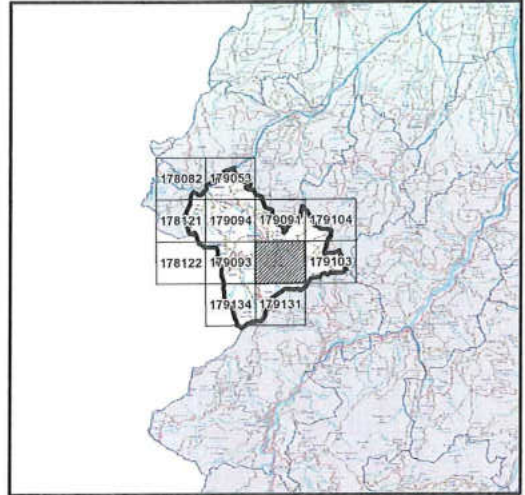

**LEGENDA**

- CENTRO DI RACCOLTA
  - ECO-STATION
  - STRADE DEL COMUNE
  - CONFINE ZONE
- Zone di raccolta**
- Zona A
  - Zona B
- Iren Ambiente S.p.A.  
L'Amministratore Delegato  
*Roberto Paterlini*

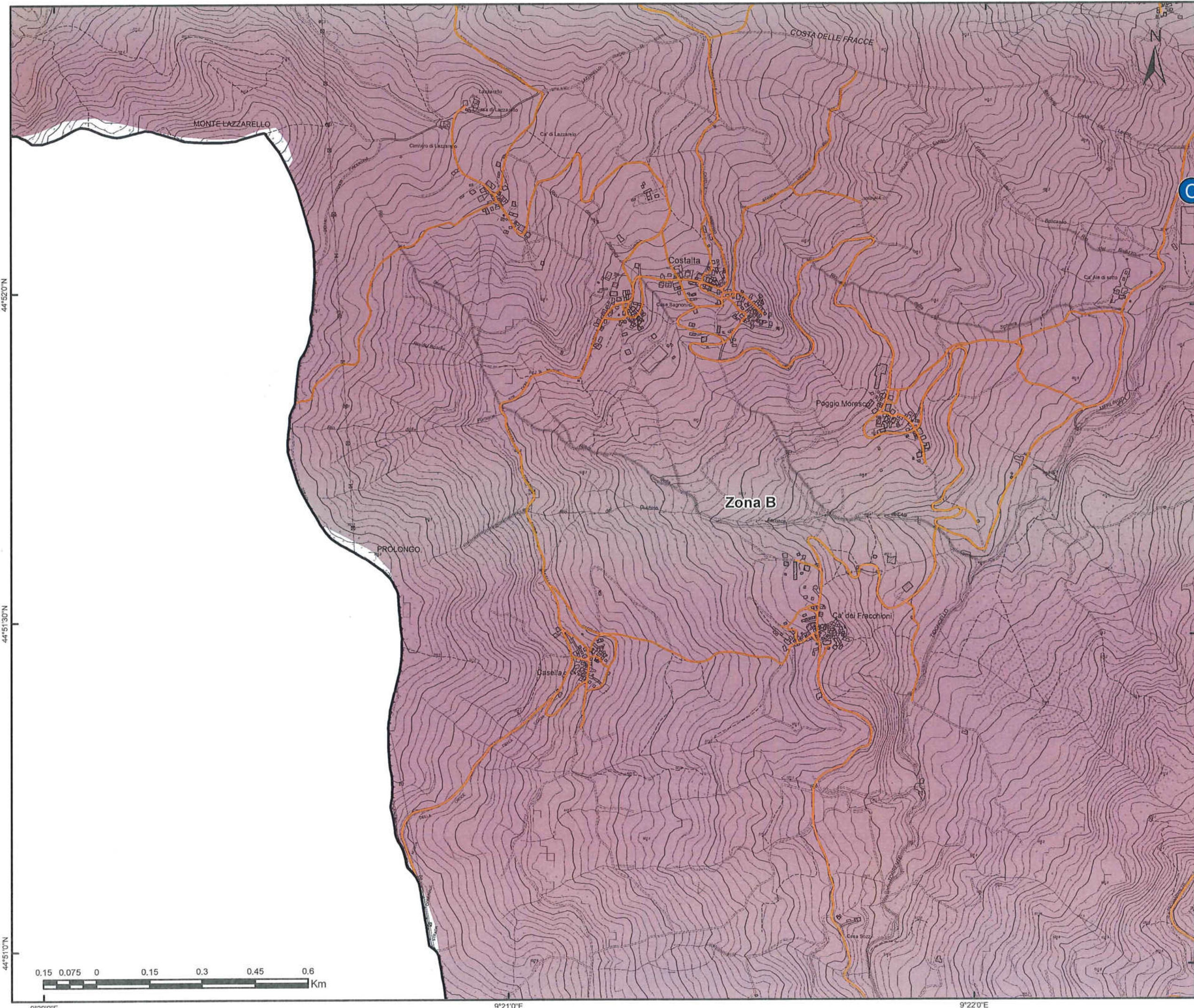

GARA CIG:  
7358871C72  
Bacino Territoriale  
di Piacenza

**1**  
FASCICOLO

**ALLEGATI AL  
PIANO  
PROGRAMMA  
ORGANIZZATIVO  
DEL SERVIZIO**

**SERVIZIO DI RACCOLTA**

COMUNE DI  
**ALTA VAL TIDONE (AREA EX PECORARA)**

TAVOLA  
**ELEMENTO CTR N° 179093**

SCALA  
**1:10000**

REVISIONE  
**1.0**

**PLANIMETRIA GENERALE**

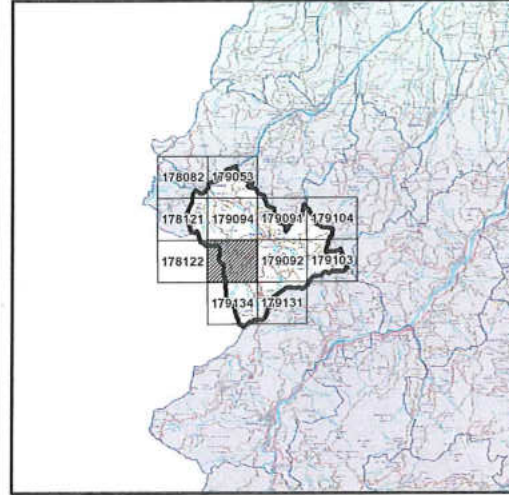

**LEGENDA**

- CENTRO DI RACCOLTA
  - ECO-STATION
  - STRADE DEL COMUNE
  - CONFINE ZONE
- Zone di raccolta**
- Zona B
- Iren Ambiente S.p.A.  
L'Amministratore Delegato  
*Roberto Paterlini*

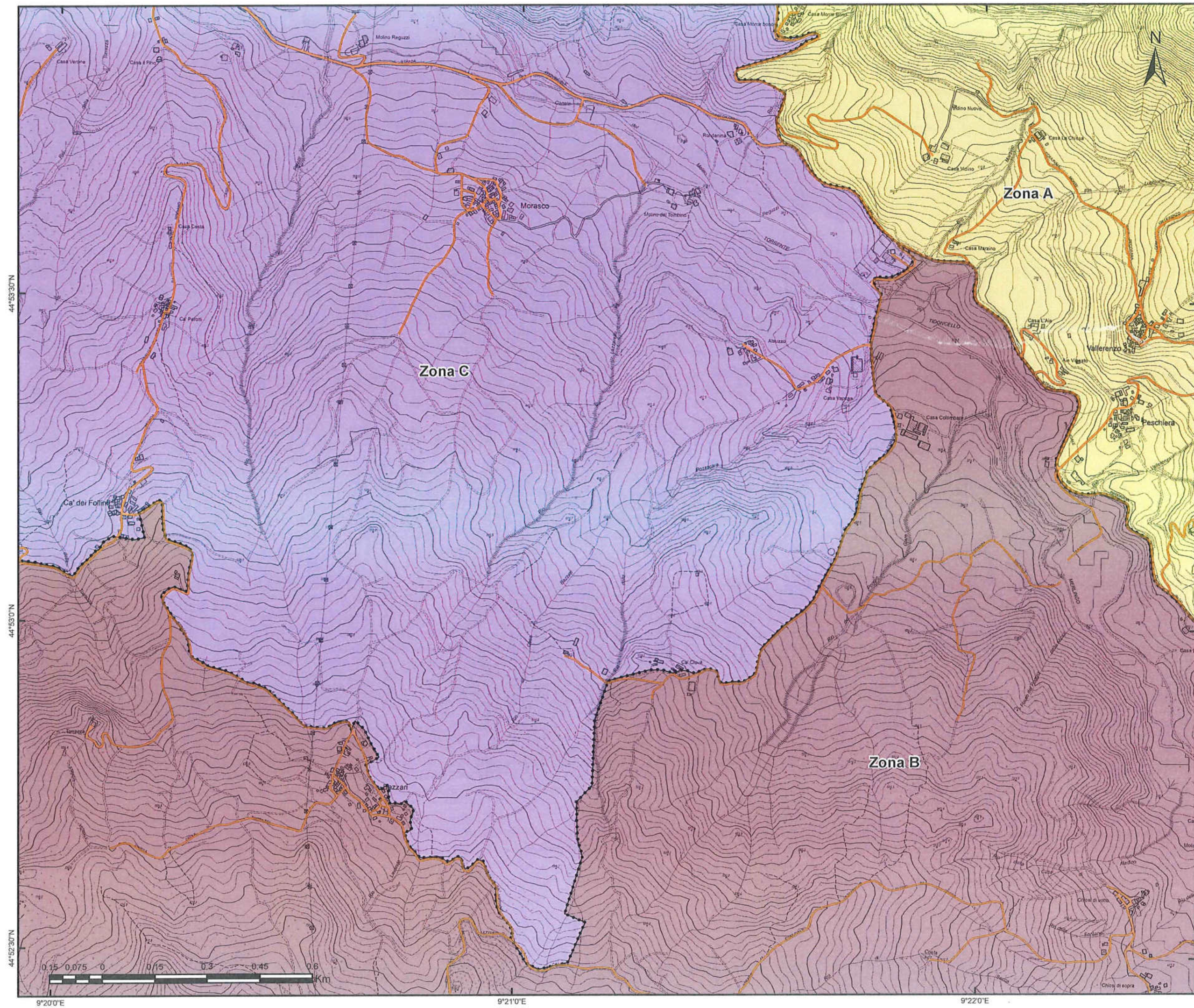

GARA CIG:  
7358871C72  
Bacino Territoriale  
di Piacenza

**1** FASCICOLO  
**ALLEGATI AL  
PIANO  
PROGRAMMA  
ORGANIZZATIVO  
DEL SERVIZIO**

**SERVIZIO DI RACCOLTA**

COMUNE DI  
**ALTA VAL TIDONE (AREA EX PECORARA)**

TAVOLA  
**ELEMENTO CTR N° 179094**

SCALA  
**1:10000**

REVISIONE  
**1.0**

**PLANIMETRIA GENERALE**

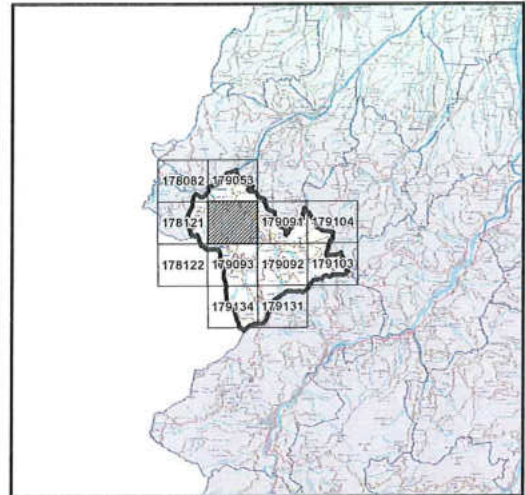

**LEGENDA**

- CENTRO DI RACCOLTA
  - ECO-STATION
  - STRADE DEL COMUNE
  - CONFINE ZONE
- Zone di raccolta**
- Zona A
  - Zona B
  - Zona C
- Iren Ambiente S.p.A.  
L'Amministratore Delegato  
*Roberto Paterlini*



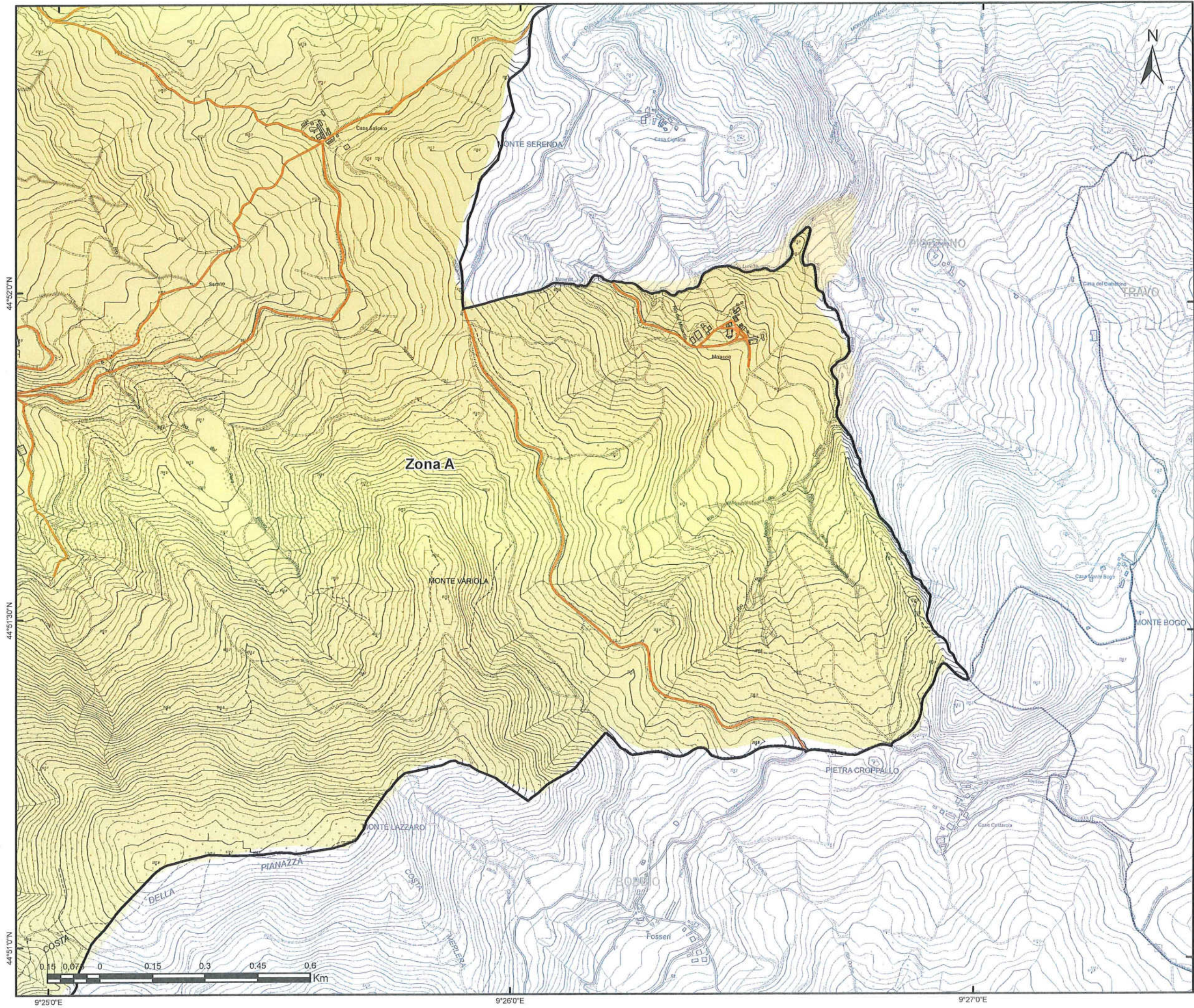

GARA CIG:  
7358871C72  
Bacino Territoriale  
di Piacenza

**1**  
FASCICOLO

**ALLEGATI AL  
PIANO  
PROGRAMMA  
ORGANIZZATIVO  
DEL SERVIZIO**





**SERVIZIO DI RACCOLTA**

COMUNE DI  
**ALTA VAL TIDONE (AREA EX PECORARA)**

TAVOLA  
**ELEMENTO CTR N° 179103**

SCALA <b>1:10000</b>	REVISIONE <b>1.0</b>
-------------------------	-------------------------

**PLANIMETRIA GENERALE**

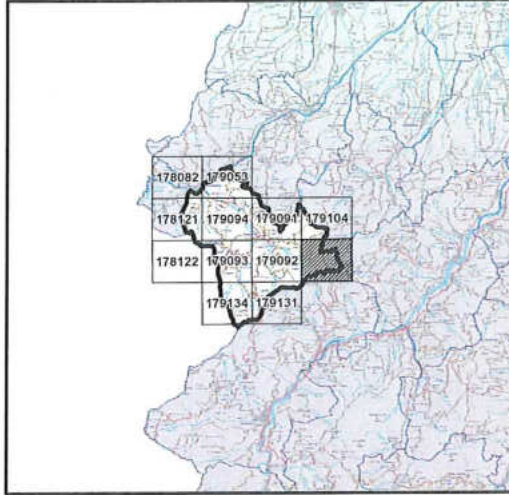

**LEGENDA**

-  CENTRO DI RACCOLTA
  -  ECO-STATION
  -  STRADE DEL COMUNE
  -  CONFINE ZONE
- Zone di raccolta**
-  Zona A
- Iren Ambiente S.p.A.  
L'Amministratore Delegato  
*Roberto Paterlini*

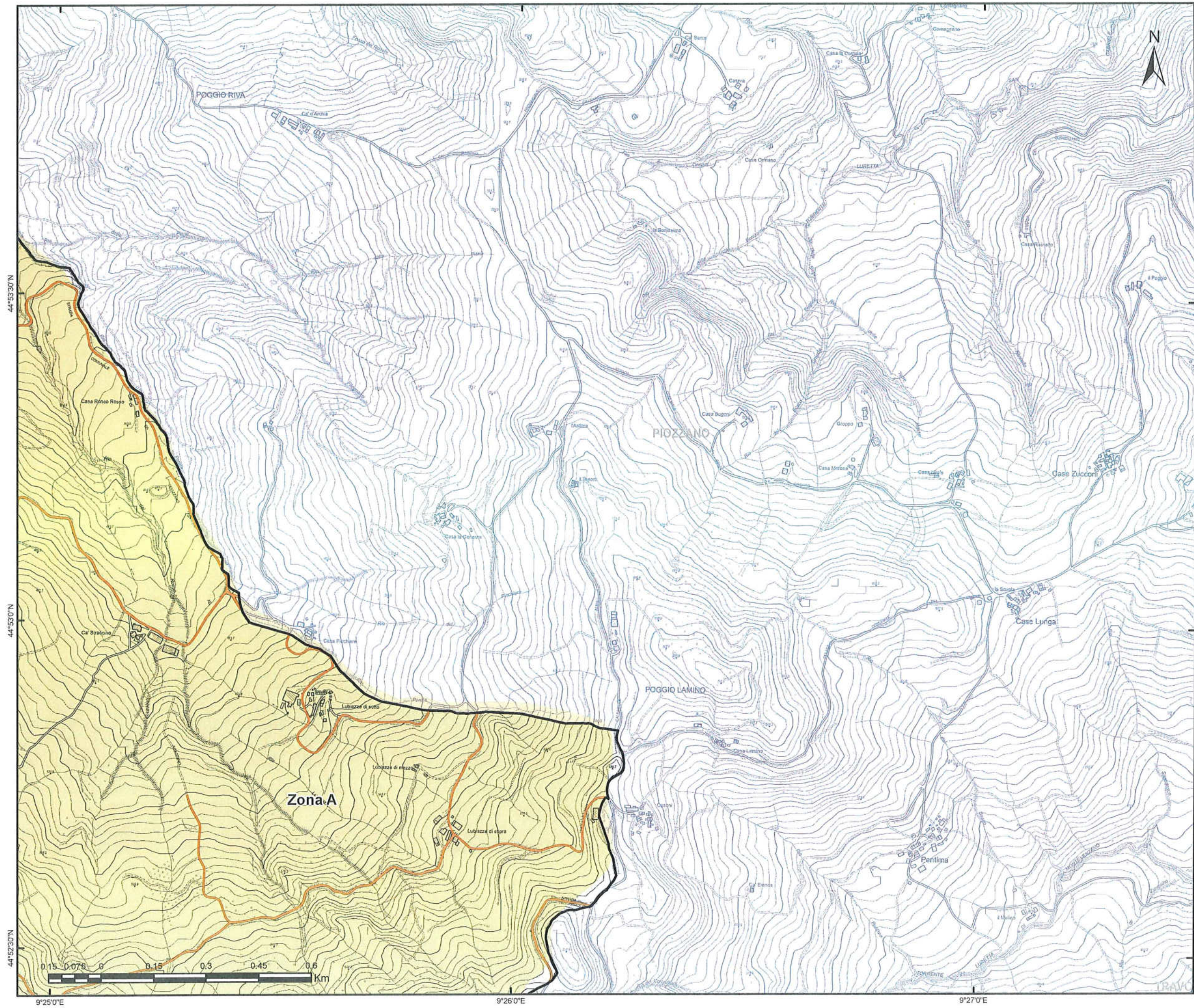

GARA CIG:  
7358871C72  
Bacino Territoriale  
di Piacenza

**1** FASCICOLO

**ALLEGATI AL  
PIANO  
PROGRAMMA  
ORGANIZZATIVO  
DEL SERVIZIO**

**SERVIZIO DI RACCOLTA**

COMUNE DI  
**ALTA VAL TIDONE (AREA EX PECORARA)**

TAVOLA  
**ELEMENTO CTR N° 179104**

SCALA  
**1:10000**

REVISIONE  
**1.0**

**PLANIMETRIA GENERALE**

**LEGENDA**

- CENTRO DI RACCOLTA
- ECO-STATION
- STRADE DEL COMUNE
- CONFINE ZONE

**Zone di raccolta**

- Zona A

Iren Ambiente S.p.A.  
L'Amministratore Delegato  
*Roberto Paterlini*

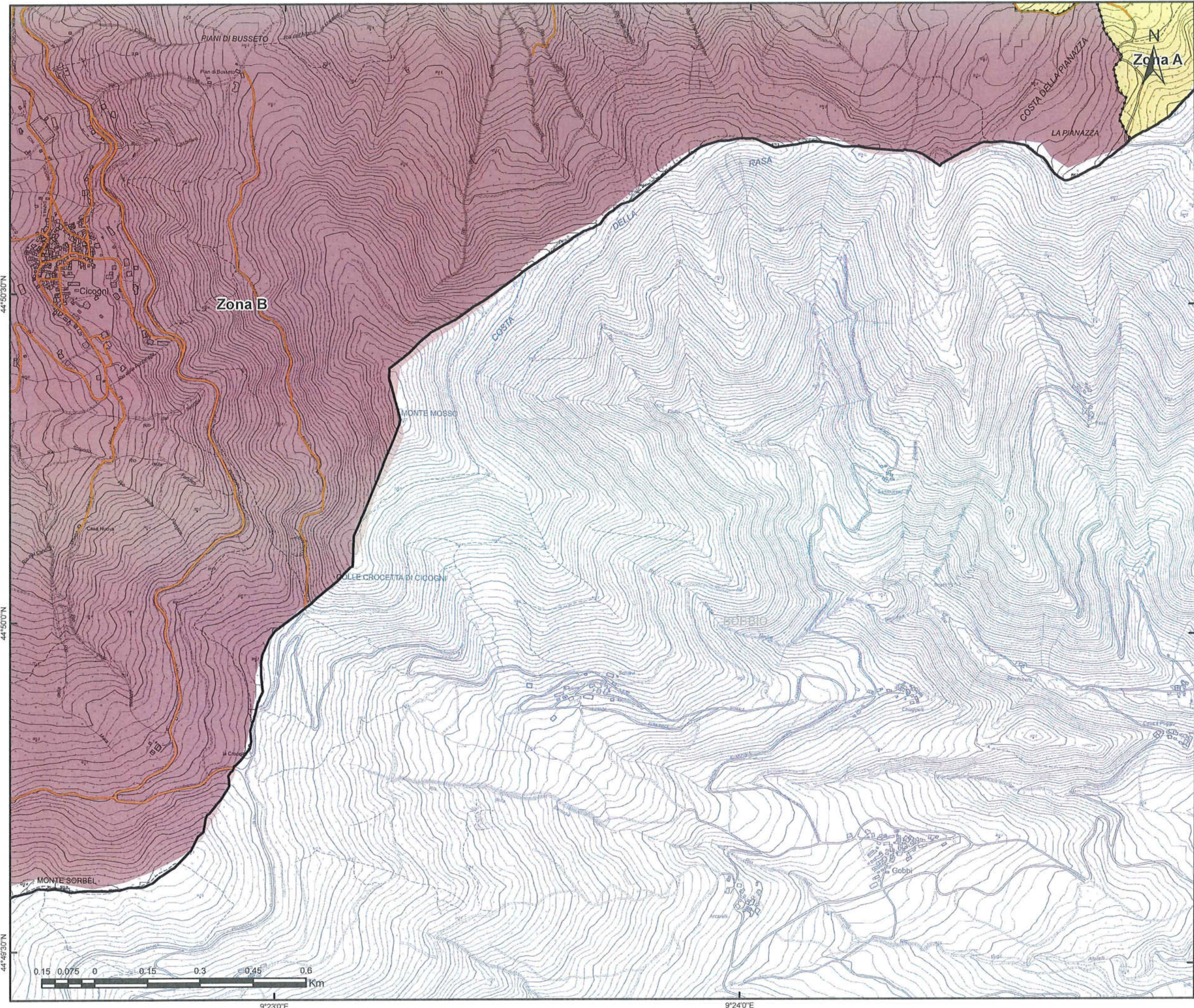

GARA CIG:  
7358871C72  
Bacino Territoriale  
di Piacenza

**1**  
FASCICOLO

**ALLEGATI AL  
PIANO  
PROGRAMMA  
ORGANIZZATIVO  
DEL SERVIZIO**

**SERVIZIO DI RACCOLTA**

COMUNE DI  
**ALTA VAL TIDONE (AREA EX PECORARA)**

TAVOLA  
**ELEMENTO CTR N° 179131**

SCALA <b>1:10000</b>	REVISIONE <b>1.0</b>
-------------------------	-------------------------

**PLANIMETRIA GENERALE**

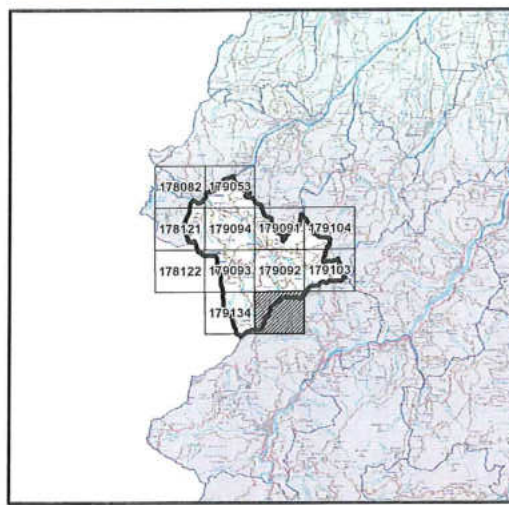

**LEGENDA**

- CENTRO DI RACCOLTA
  - ECO-STATION
  - STRADE DEL COMUNE
  - CONFINE ZONE
- Zone di raccolta**
- Zona A
  - Zona B
- Iren Ambiente S.p.A.  
L'Amministratore Delegato  
*Roberto Paterlini*

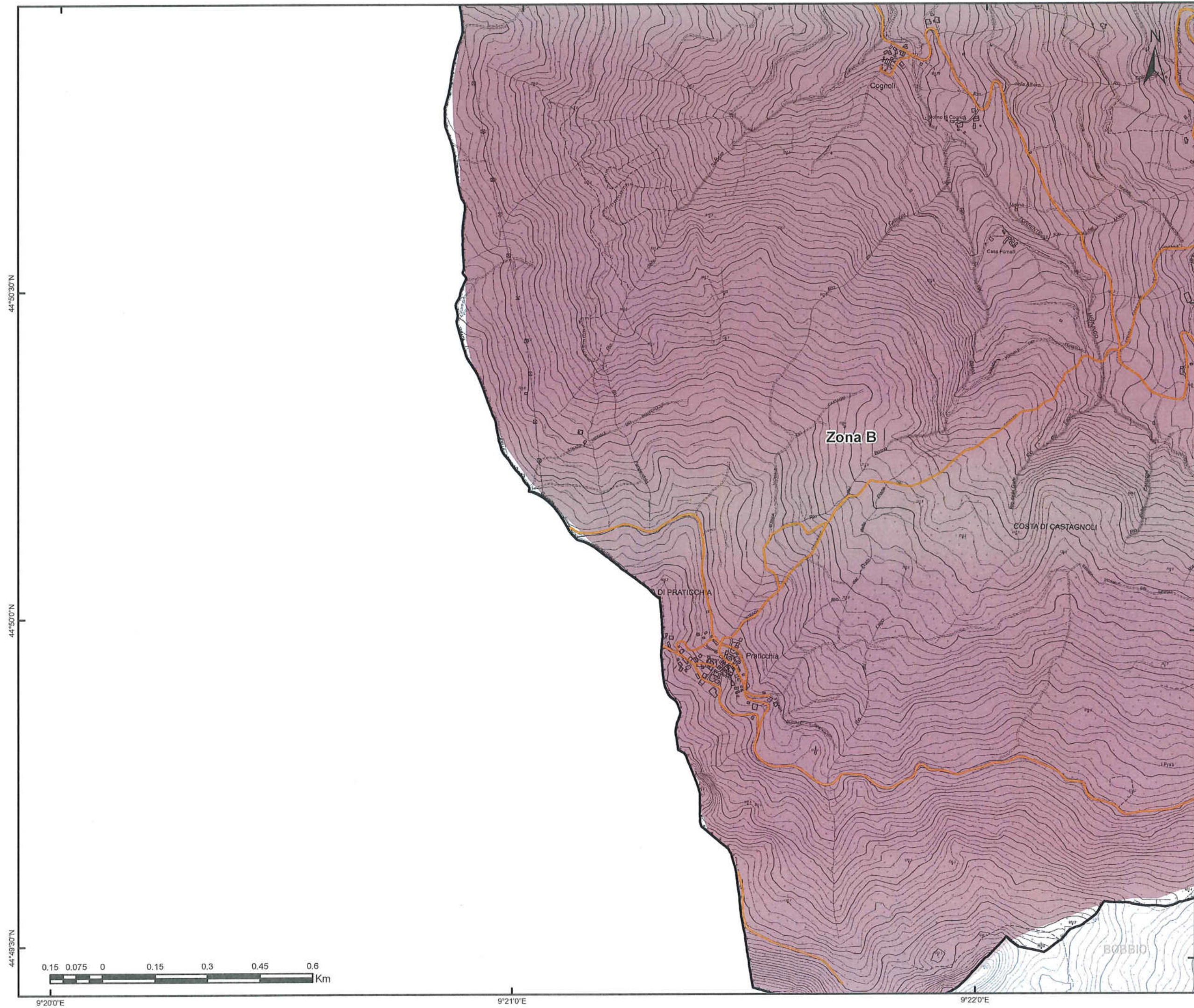

44°50'30"N

44°50'0"N

44°49'30"N



9°20'0"E

9°21'0"E

9°22'0"E

GARA CIG:  
7358871C72  
Bacino Territoriale  
di Piacenza

**1**  
FASCICOLO  
ALLEGATI AL  
PIANO  
PROGRAMMA  
ORGANIZZATIVO  
DEL SERVIZIO

**SERVIZIO DI RACCOLTA**

COMUNE DI  
**ALTA VAL TIDONE (AREA EX PECORARA)**

TAVOLA  
**ELEMENTO CTR N° 179134**

SCALA  
**1:10000**

REVISIONE  
**1.0**

**PLANIMETRIA GENERALE**

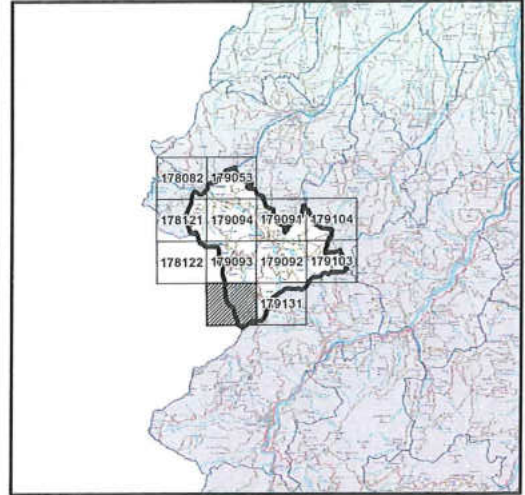

**LEGENDA**

- CENTRO DI RACCOLTA
  - ECO-STATION
  - STRADE DEL COMUNE
  - CONFINE ZONE
  - Zone di raccolta**
  - Zona B
- Iren Ambiente S.p.A.  
L'Amministratore Delegato  
*Roberto Paterlini*

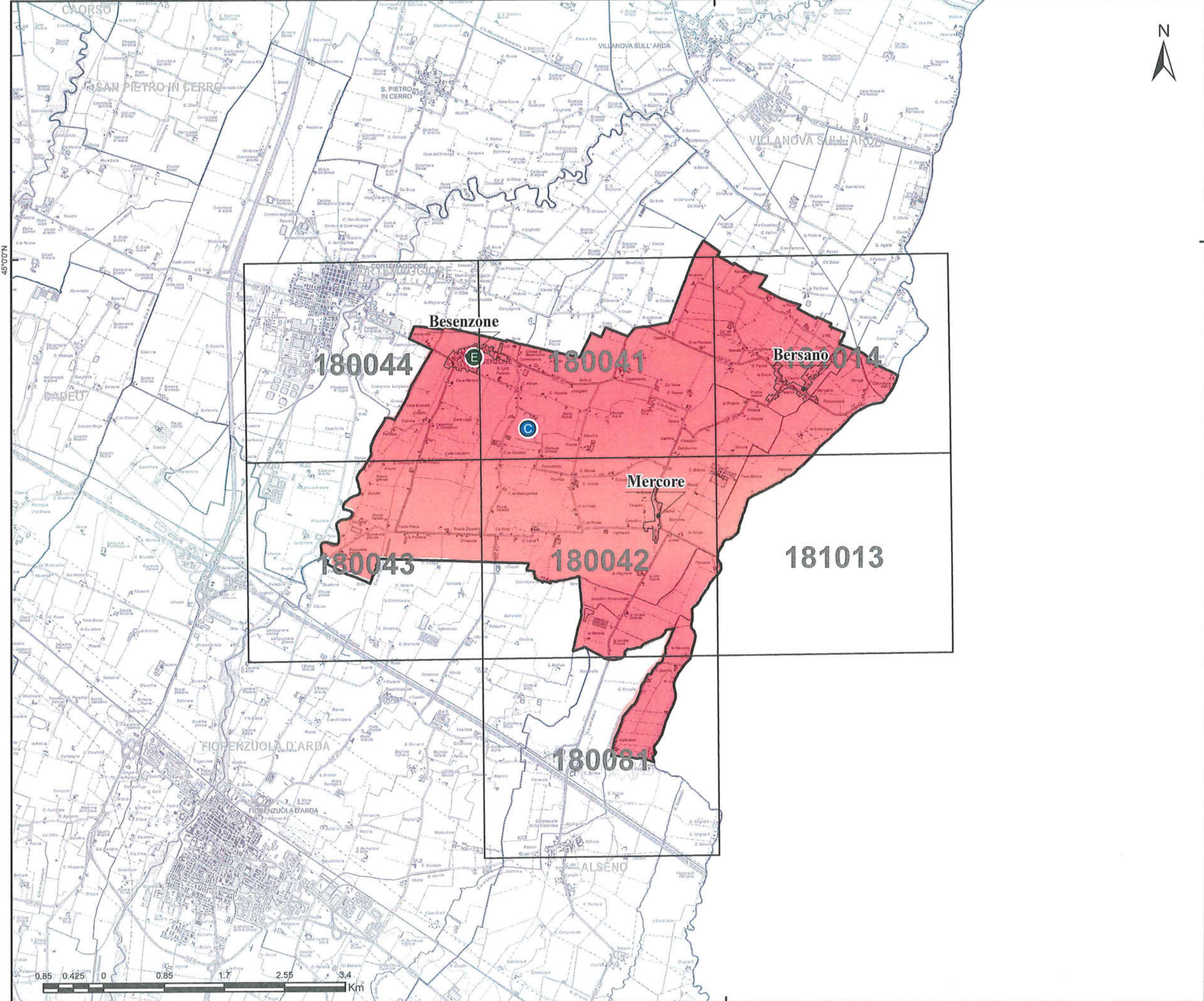

GARA CIG:  
7358871C72  
Bacino Territoriale  
di Piacenza

**1**  
FASCICOLO

**ALLEGATI AL  
PIANO  
PROGRAMMA  
ORGANIZZATIVO  
DEL SERVIZIO**

<b>SERVIZIO DI RACCOLTA</b>	
COMUNE DI <b>BESENZONE</b>	
TAVOLA <b>ZONE DI RACCOLTA</b>	
SCALA <b>1:50000</b>	REVISIONE <b>1.0</b>

<b>LEGENDA</b>	
	CENTRO DI RACCOLTA
	ECO-STATION
	CTR
	CONFINE ZONE DI RACCOLTA
<b>Zone di raccolta</b>	
	Zona Unica

Iren Ambiente S.p.A.  
L'Amministratore Delegato  
*Roberto Paterlini*

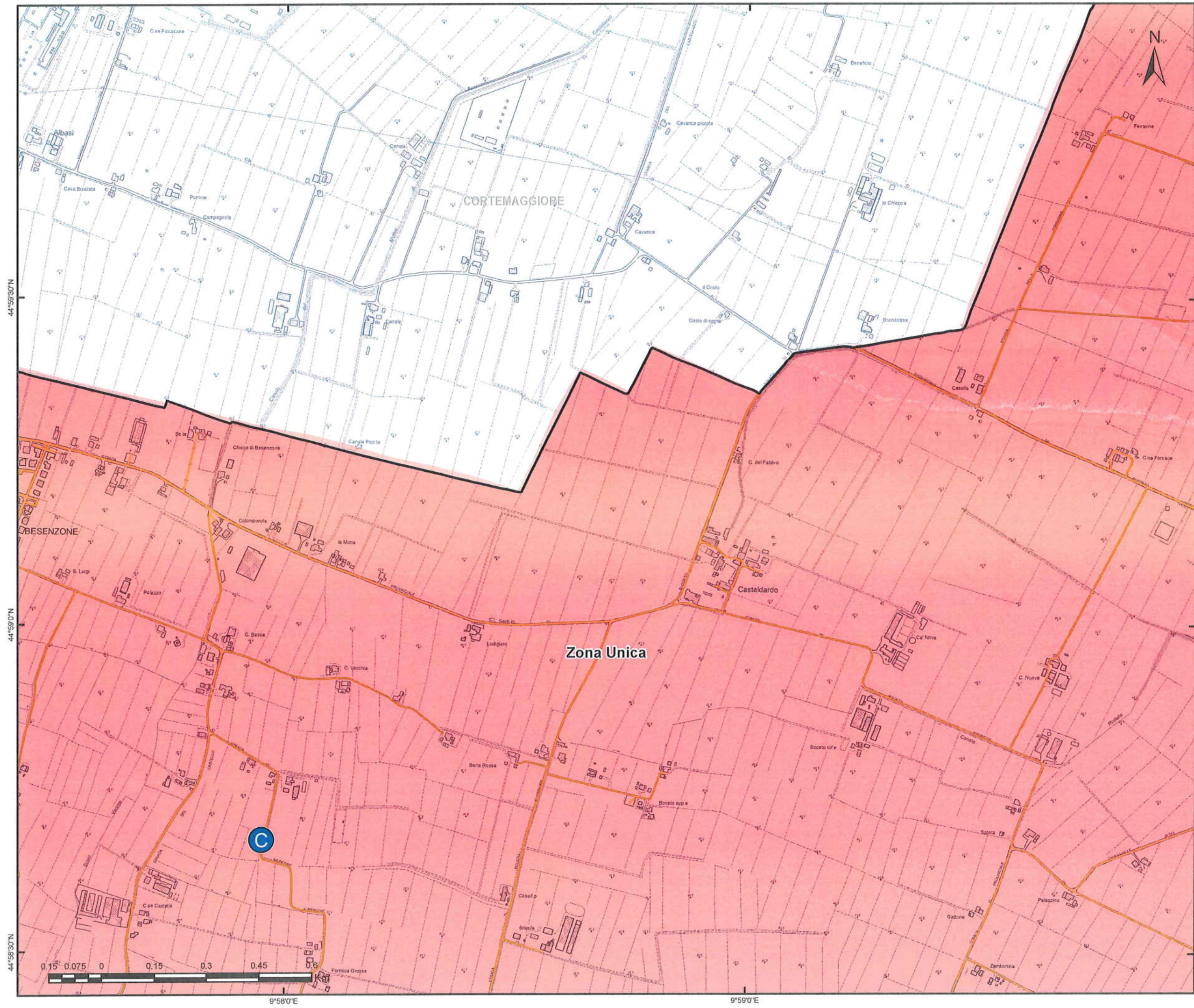

GARA CIG:  
7358871C72  
Bacino Territoriale  
di Piacenza

**1**  
FASCICOLO

**ALLEGATI AL  
PIANO  
PROGRAMMA  
ORGANIZZATIVO  
DEL SERVIZIO**

**SERVIZIO DI RACCOLTA**

COMUNE DI  
**BESENZONE**

TAVOLA  
**ELEMENTO CTR N° 180041**

SCALA  
**1:10000**

REVISIONE  
**1.0**

**PLANIMETRIA GENERALE**

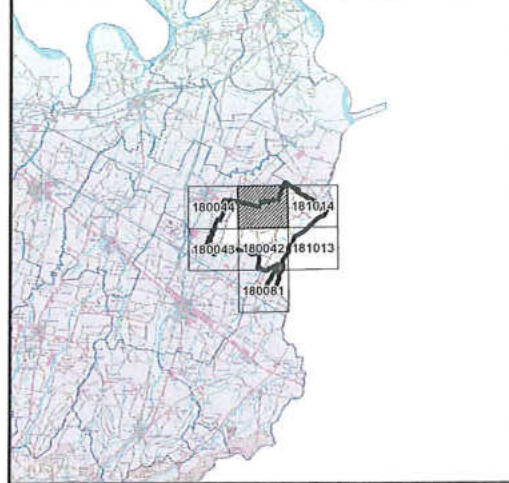

**LEGENDA**

- CENTRO DI RACCOLTA
  - ECO-STATION
  - STRADE DEL COMUNE
  - CONFINE ZONE
  - Zone di raccolta**
  - Zona Unica
- Iren Ambiente S.p.A.  
L'Amministratore Delegato  
*Roberto Paterlini*

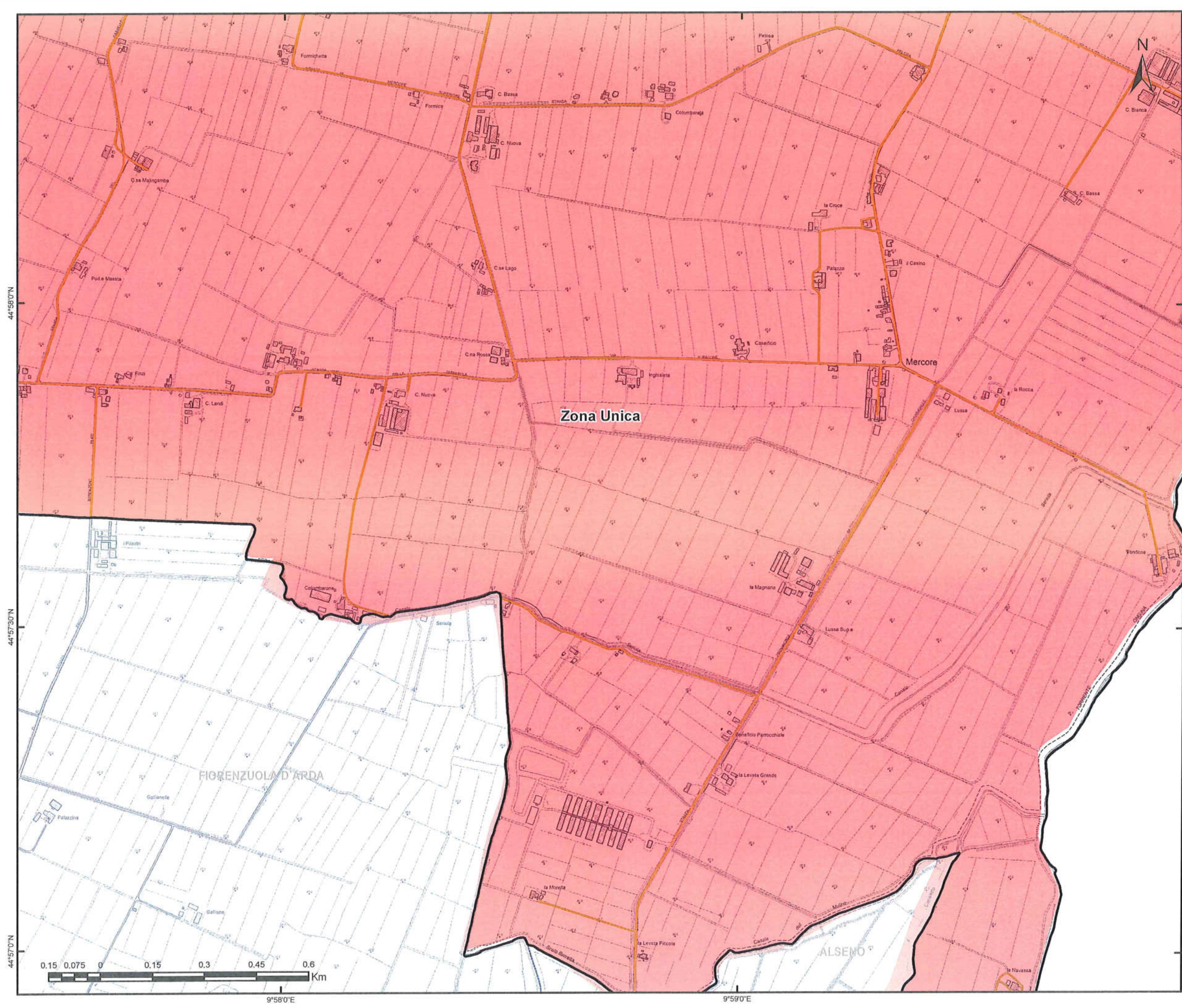

GARA CIG:  
7358871C72  
Bacino Territoriale  
di Piacenza

FASCICOLO

**ALLEGATI AL  
PIANO  
PROGRAMMA  
ORGANIZZATIVO  
DEL SERVIZIO**

**SERVIZIO DI RACCOLTA**

COMUNE DI  
**BESENZONE**

TAVOLA  
**ELEMENTO CTR N° 180042**

SCALA  
**1:10000**

REVISIONE  
**1.0**

**PLANIMETRIA GENERALE**



**LEGENDA**

- CENTRO DI RACCOLTA
- ECO-STATION
- STRADE DEL COMUNE
- CONFINE ZONE

**Zone di raccolta**

- Zona Unica

**iren Ambiente S.p.A.**  
L'Amministratore Delegato  
**Roberto Paterlini**

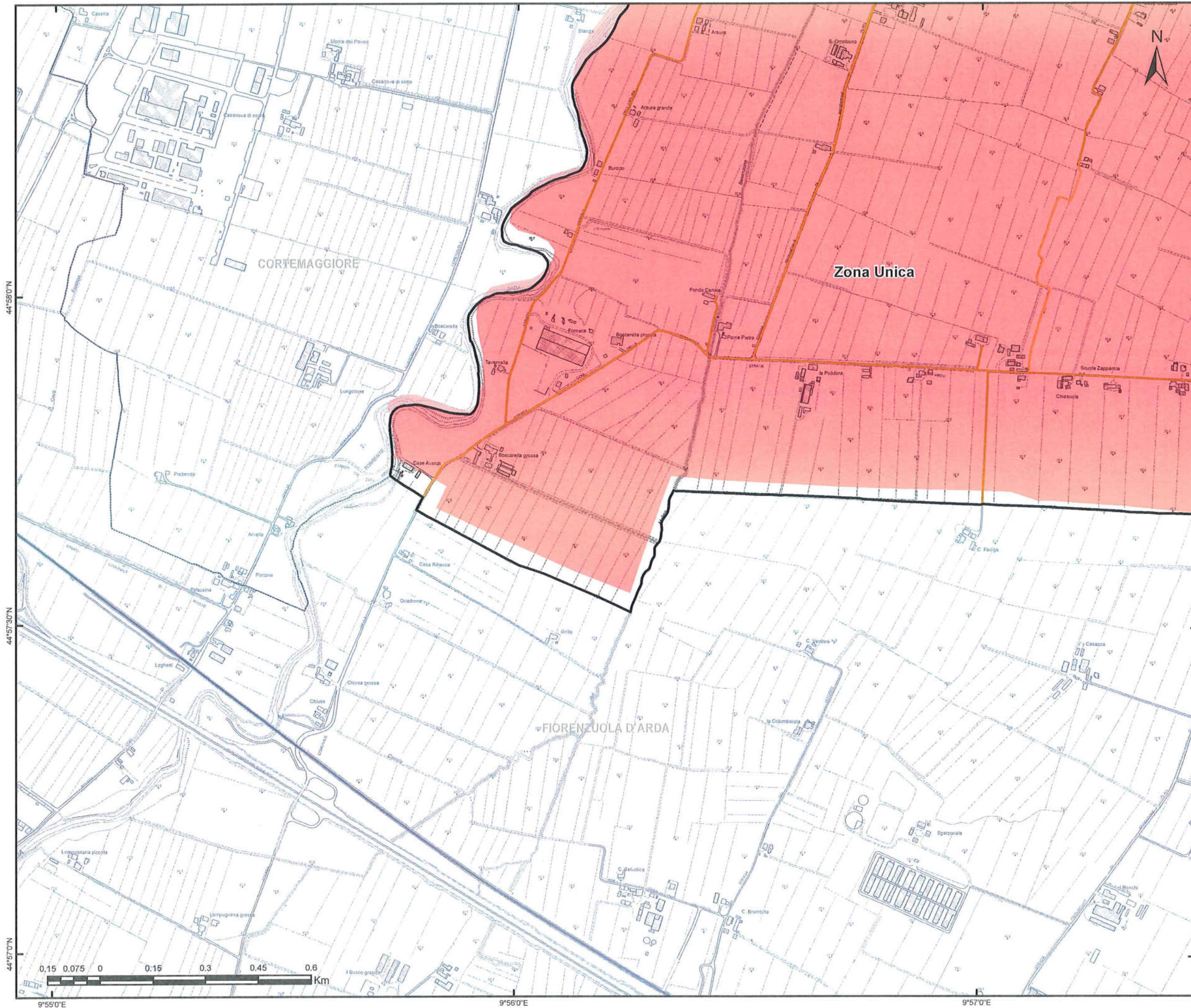

GARA CIG:  
7358871C72  
Bacino Territoriale  
di Piacenza

**FASCICOLO**  
**ALLEGATI AL  
PIANO  
PROGRAMMA  
ORGANIZZATIVO  
DEL SERVIZIO**



**SERVIZIO DI RACCOLTA**

COMUNE DI  
**BESENZONE**

TAVOLA  
**ELEMENTO CTR N° 180043**

SCALA  
**1:10000**      REVISIONE  
**1.0**

**PLANIMETRIA GENERALE**

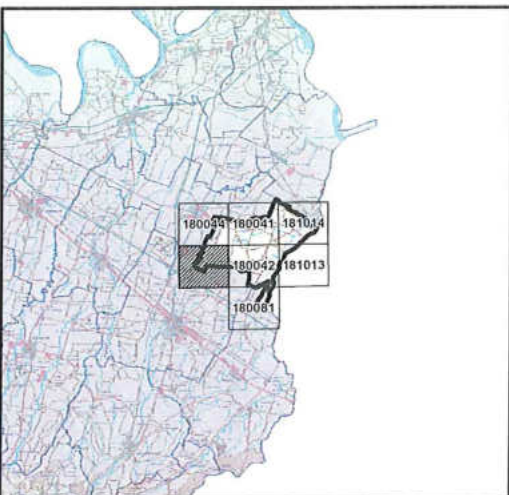

**LEGENDA**

- CENTRO DI RACCOLTA
- ECO-STATION
- STRADE DEL COMUNE
- CONFINE ZONE
- Zone di raccolta**
- Zona Unica

Iren Ambiente S.p.A.  
L'Amministratore Delegato  
*Roberto Paterlini*



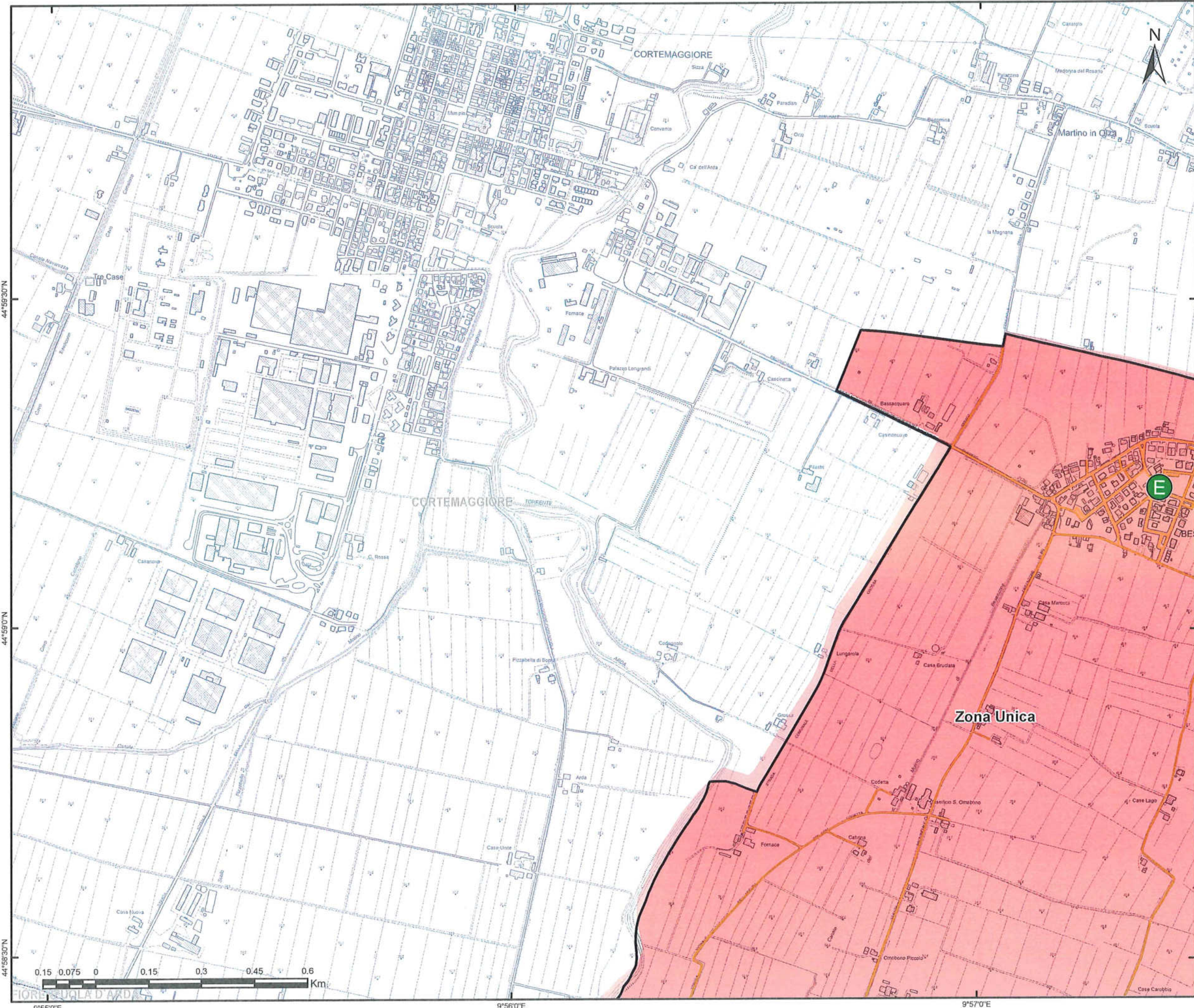

GARA CIG:  
7358871C72  
Bacino Territoriale  
di Piacenza

FASCICOLO

ALLEGATI AL  
PIANO  
PROGRAMMA  
ORGANIZZATIVO  
DEL SERVIZIO

SERVIZIO DI RACCOLTA

COMUNE DI  
BESENZONE

TAVOLA  
ELEMENTO CTR N° 180044

SCALA  
1:10000

REVISIONE  
1.0

PLANIMETRIA GENERALE

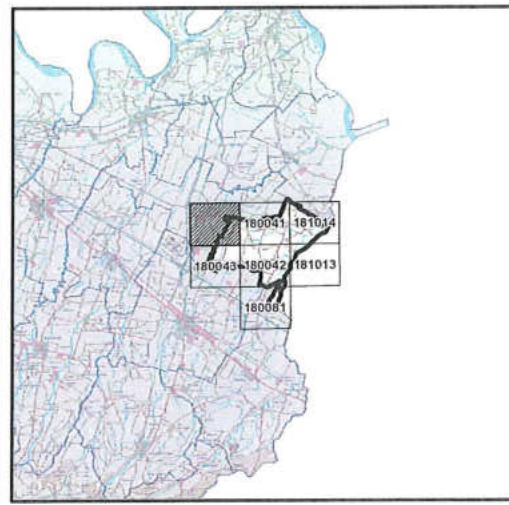

LEGENDA

- CENTRO DI RACCOLTA
  - ECO-STATION
  - STRADE DEL COMUNE
  - CONFINE ZONE
- Zone di raccolta**
- Zona Unica

Iren Ambiente S.p.A.  
L'Amministratore Delegato  
Roberto Paterlini

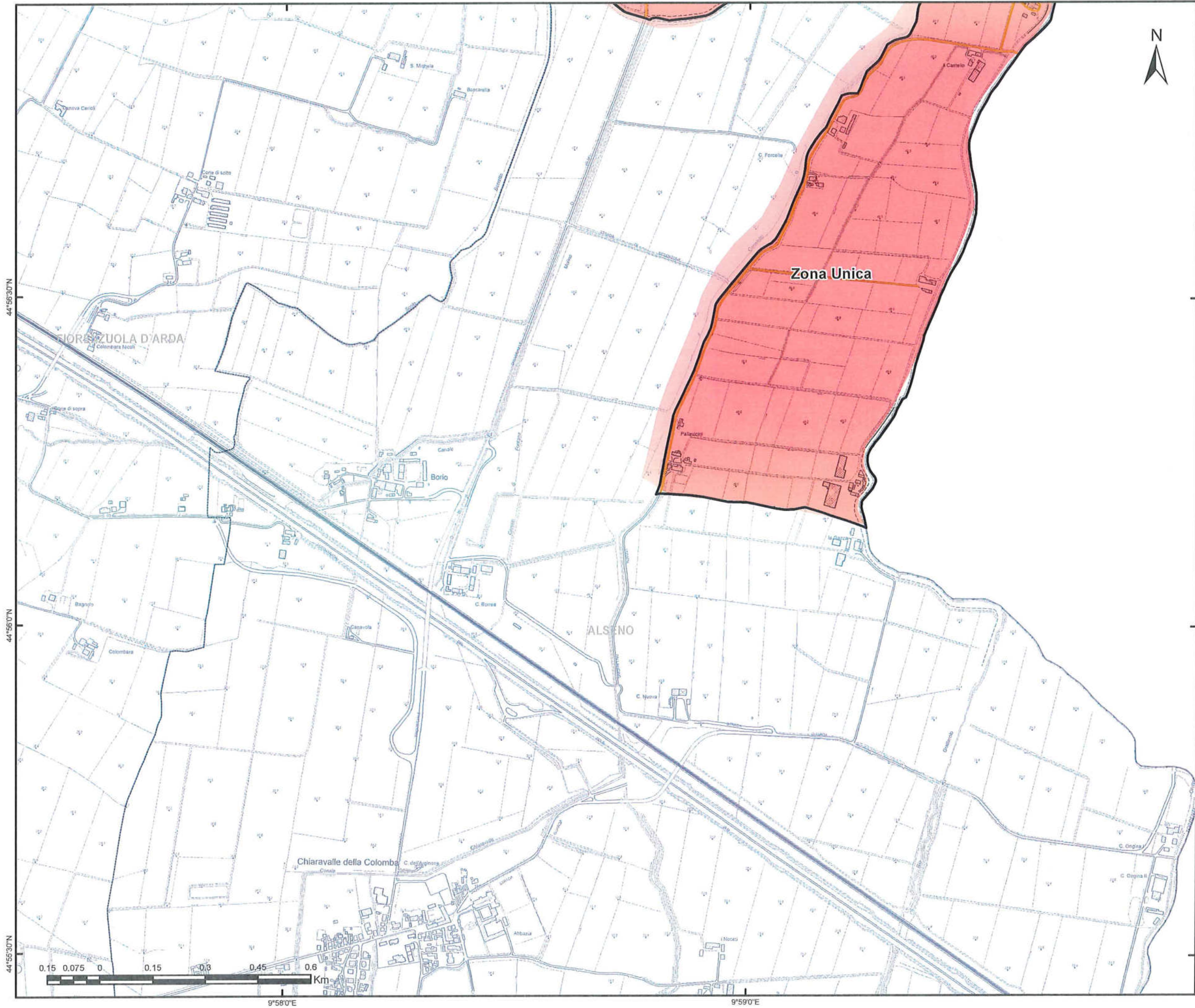

GARA CIG:  
7358871C72  
Bacino Territoriale  
di Piacenza

**1**  
FASCICOLO

**ALLEGATI AL  
PIANO  
PROGRAMMA  
ORGANIZZATIVO  
DEL SERVIZIO**



**SERVIZIO DI RACCOLTA**

COMUNE DI  
**BESENZONE**

TAVOLA  
**ELEMENTO CTR N° 180081**



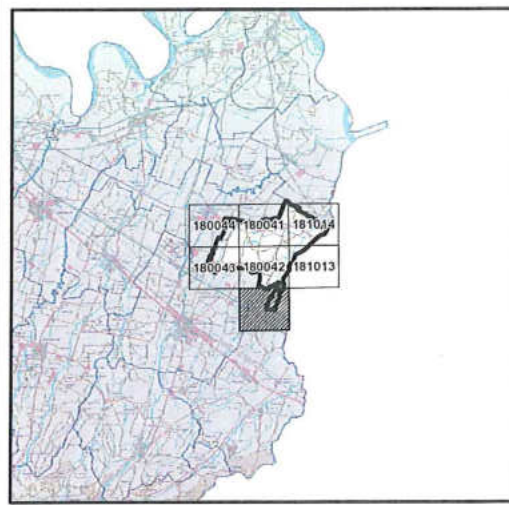

SCALA  
**1:10000**

REVISIONE  
**1.0**

**PLANIMETRIA GENERALE**



**LEGENDA**

-  CENTRO DI RACCOLTA
-  ECO-STATION
-  STRADE DEL COMUNE
-  CONFINE ZONE
- Zone di raccolta**
-  Zona Unica

Iren Ambiente S.p.A.  
L'Amministratore Delegato  
*Roberto Paterlini*



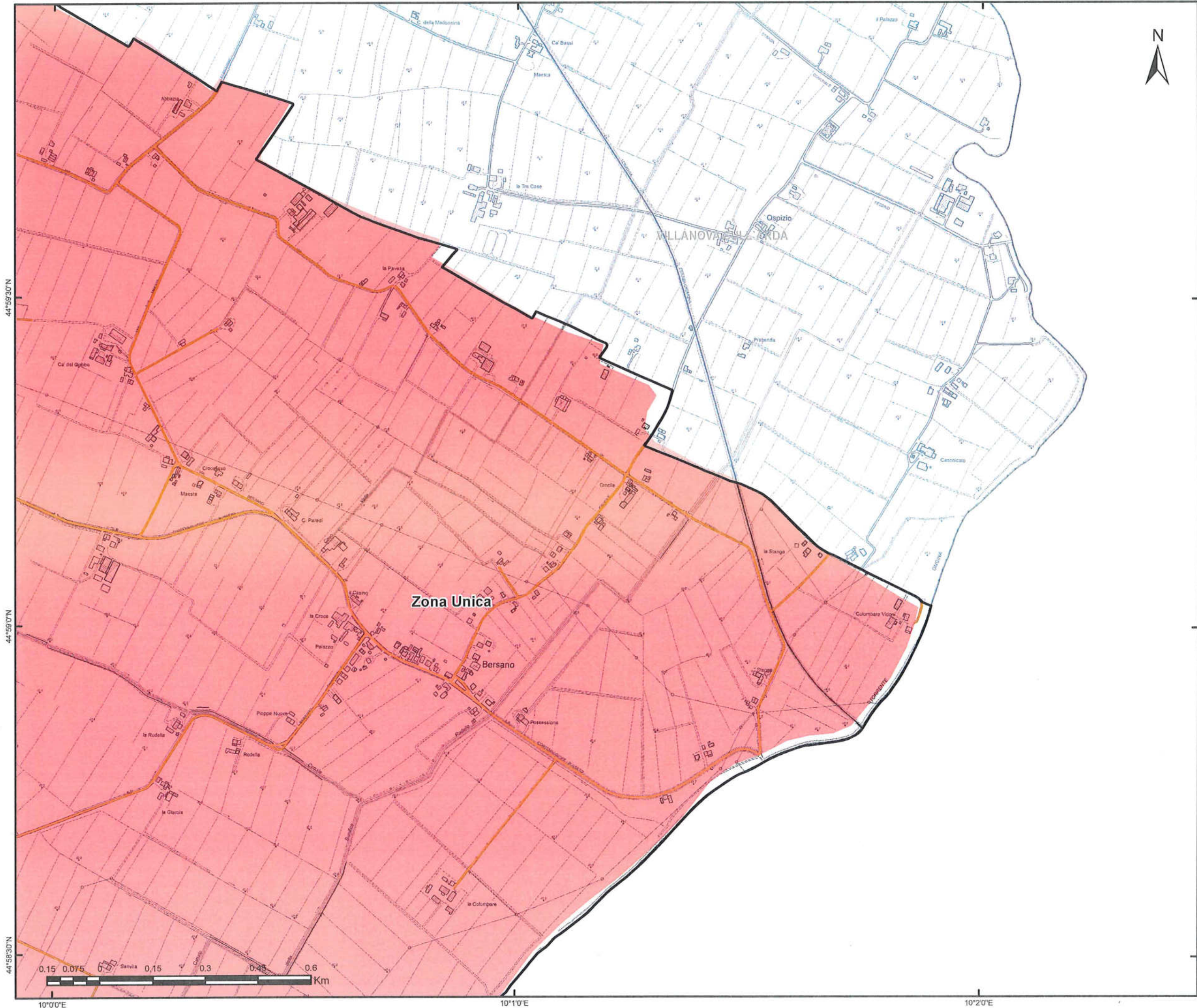

GARA CIG:  
7358871C72  
Bacino Territoriale  
di Piacenza

**1**  
FASCICOLO  
**ALLEGATI AL  
PIANO  
PROGRAMMA  
ORGANIZZATIVO  
DEL SERVIZIO**

**SERVIZIO DI RACCOLTA**

COMUNE DI  
**BESENZONE**

TAVOLA  
**ELEMENTO CTR N° 181014**

SCALA  
**1:10000**

REVISIONE  
**1.0**

**PLANIMETRIA GENERALE**



**LEGENDA**

- CENTRO DI RACCOLTA
  - ECO-STATION
  - STRADE DEL COMUNE
  - CONFINE ZONE
- Zone di raccolta**
- Zona Unica
- Iren Ambiente S.p.A.  
L'Amministratore Delegato  
*Roberto Paterlini*

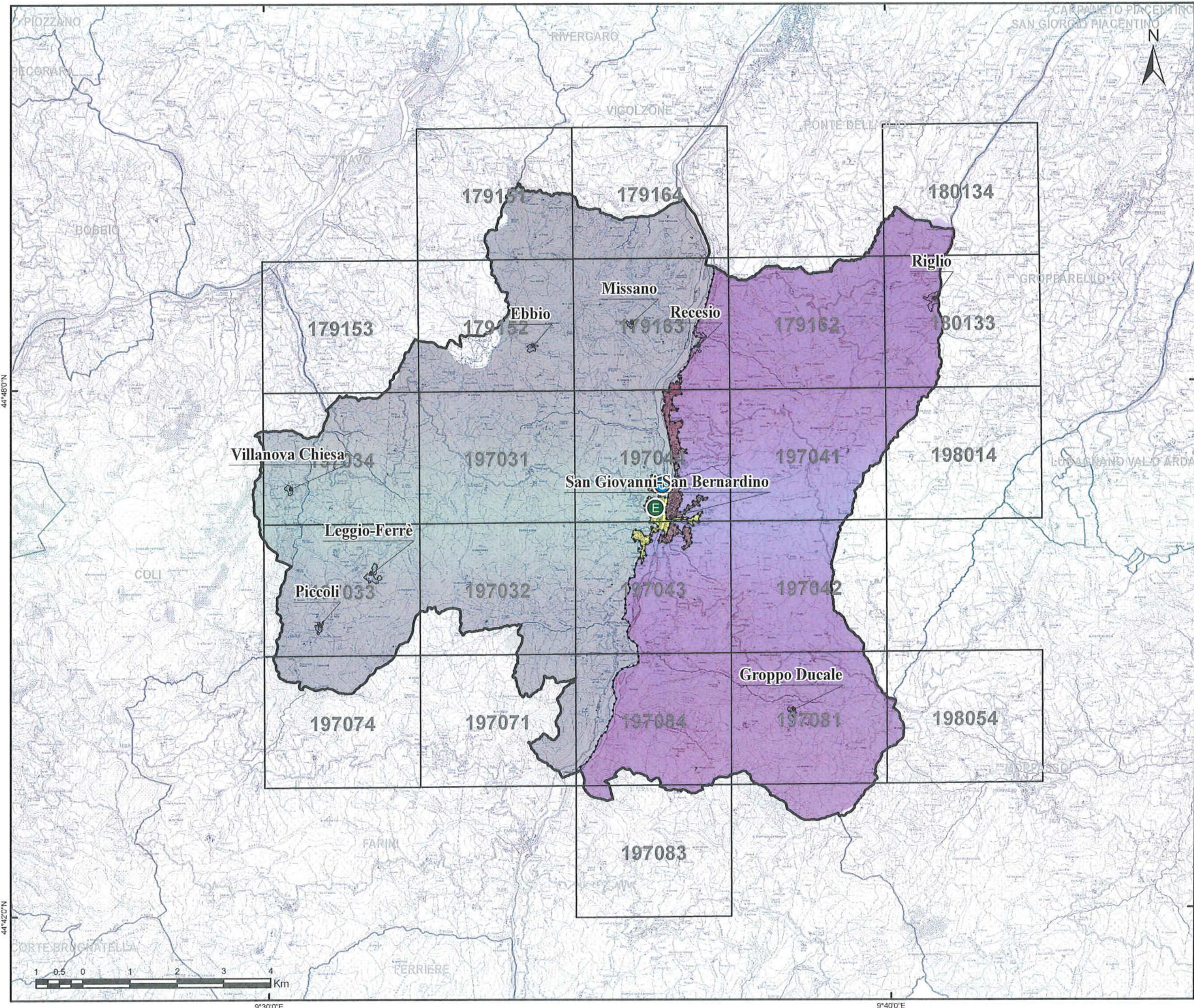

GARA CIG:  
7358871C72  
Bacino Territoriale  
di Piacenza

**1** FASCICOLO  
ALLEGATI AL  
PIANO  
PROGRAMMA  
ORGANIZZATIVO  
DEL SERVIZIO

**SERVIZIO DI RACCOLTA**

COMUNE DI  
**BETTOLA**

TAVOLA  
**ZONE DI RACCOLTA**

SCALA  
**1:75000**

REVISIONE  
**1.0**

**LEGENDA**

- CENTRO DI RACCOLTA
- ECO-STATION
- CTR
- CONFINE ZONE DI RACCOLTA
- Zone di raccolta**
- Zona A
- Zona B
- Zona C
- Zona D

Iren Ambiente S.p.A.  
L'Amministratore Delegato  
*Roberto Paterlini*

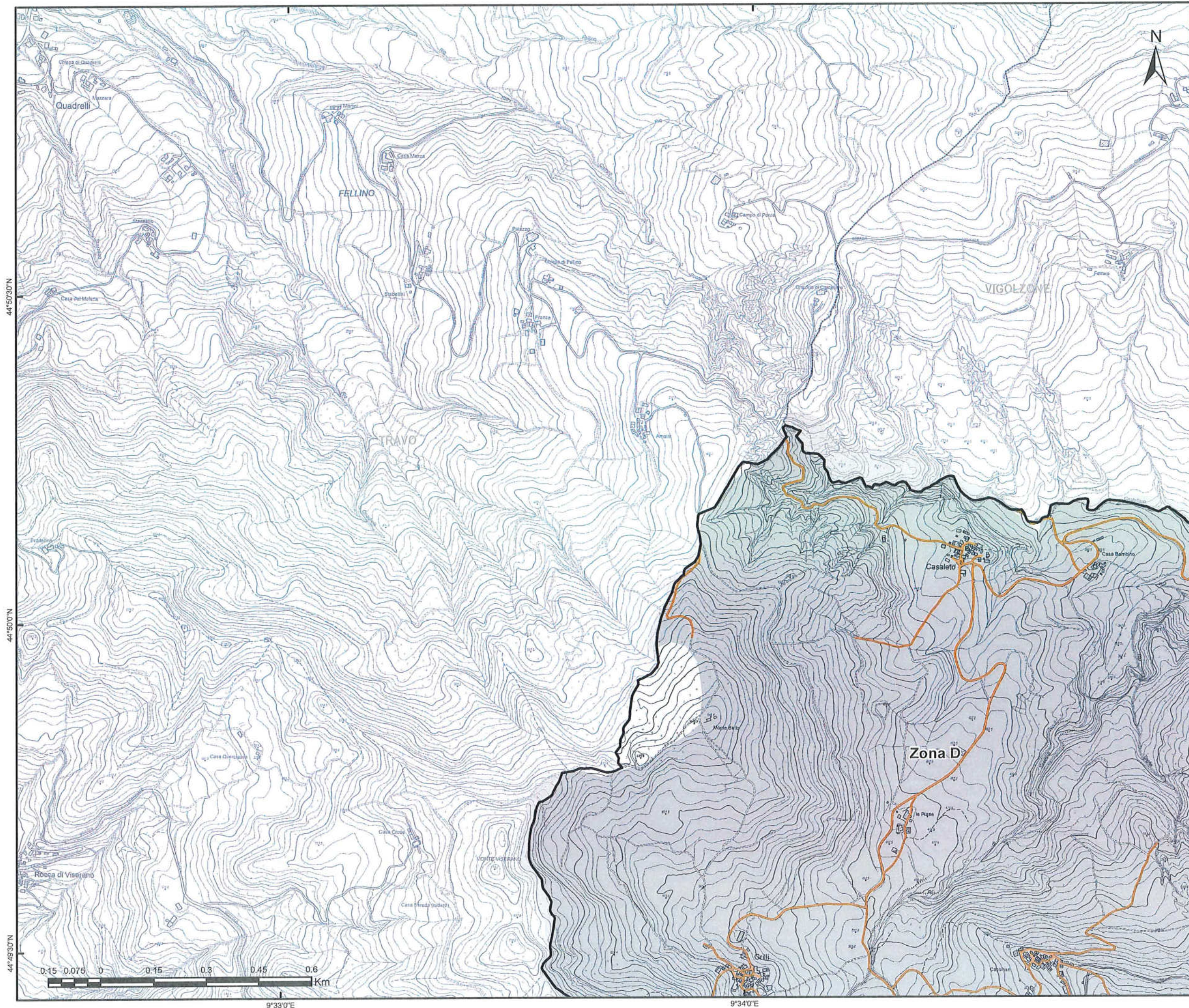

GARA CIG:  
7358871C72  
Bacino Territoriale  
di Piacenza

**FASCICOLO**  
**ALLEGATI AL  
PIANO  
PROGRAMMA  
ORGANIZZATIVO  
DEL SERVIZIO**



**SERVIZIO DI RACCOLTA**

COMUNE DI  
**BETTOLA**

TAVOLA  
**ELEMENTO CTR N° 179151**

SCALA  
**1:10000**      REVISIONE  
**1.0**

**PLANIMETRIA GENERALE**

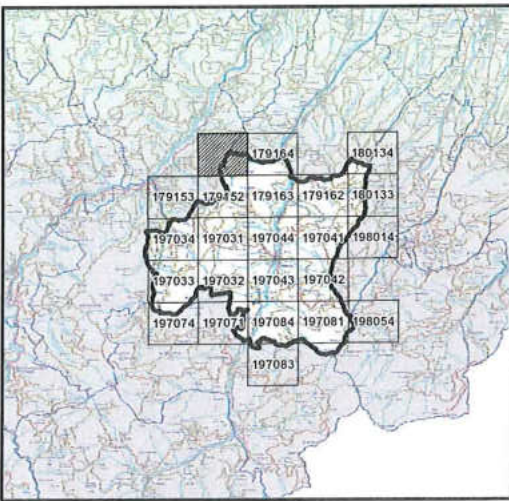

**LEGENDA**

- CENTRO DI RACCOLTA
  - ECO-STATION
  - STRADE DEL COMUNE
  - CONFINE ZONE
- Zone di raccolta**
- Zona D

Iren Ambiente S.p.A.  
L'Amministratore Delegato  
*Roberto Paterlini*

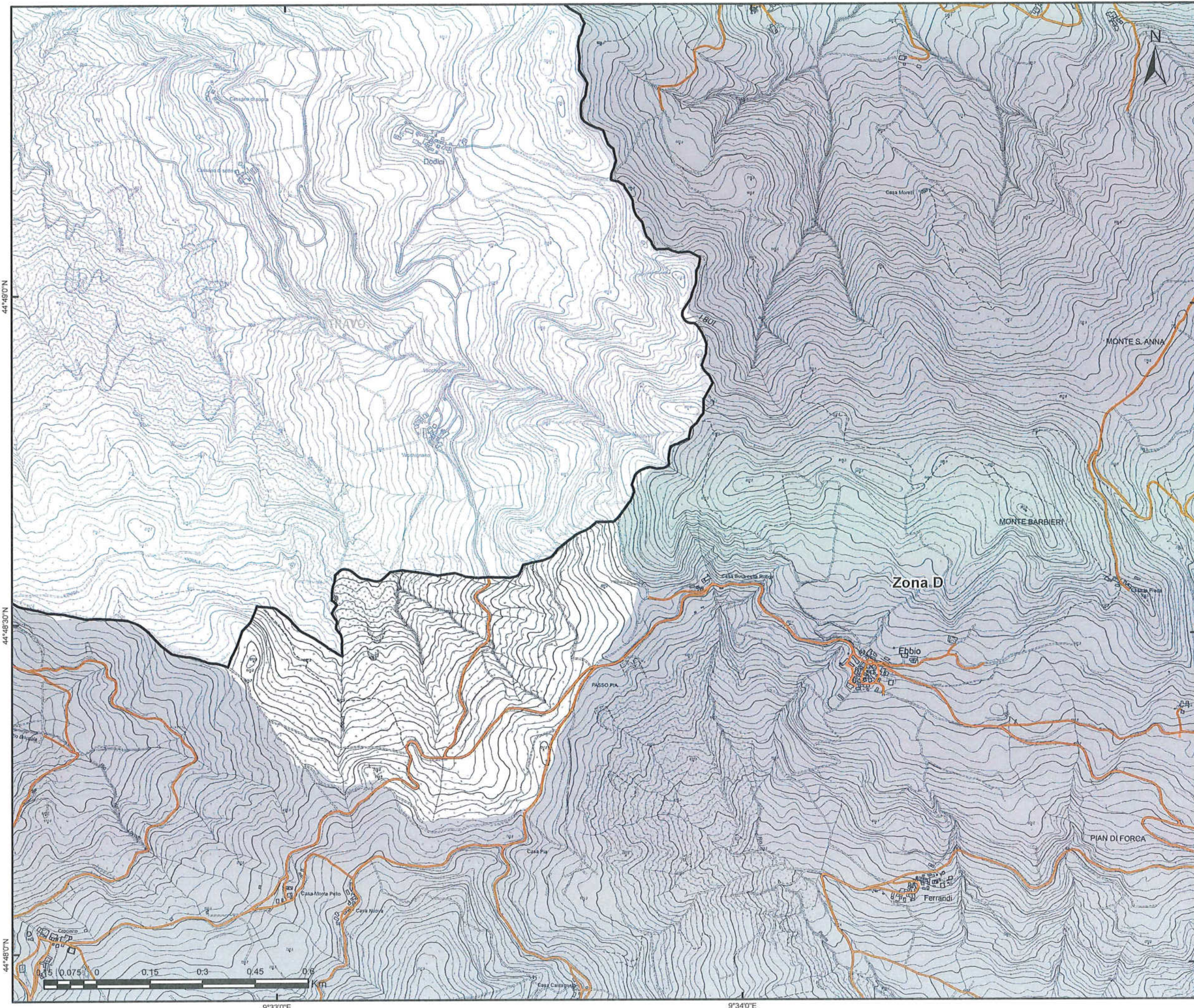

GARA CIG:  
7358871C72  
Bacino Territoriale  
di Piacenza

**FASCICOLO**

**ALLEGATI AL  
PIANO  
PROGRAMMA  
ORGANIZZATIVO  
DEL SERVIZIO**

**SERVIZIO DI RACCOLTA**

COMUNE DI  
**BETTOLA**

TAVOLA  
**ELEMENTO CTR N° 179152**

SCALA  
**1:10000**

REVISIONE  
**1.0**

**PLANIMETRIA GENERALE**

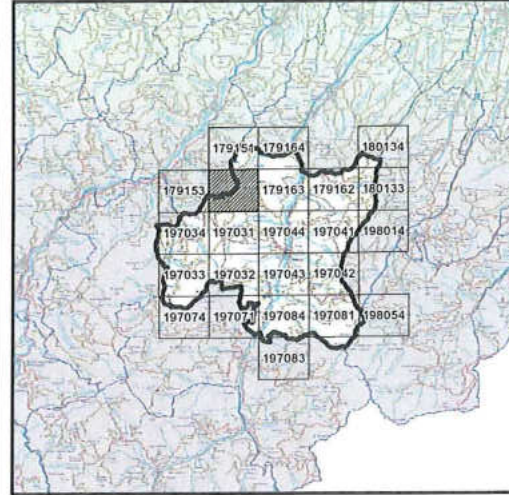

**LEGENDA**

- CENTRO DI RACCOLTA
  - ECO-STATION
  - STRADE DEL COMUNE
  - CONFINE ZONE
- Zone di raccolta**
- Zona D
- Iren Ambiente S.p.A.  
L'Amministratore Delegato  
*Roberto Paterlini*



GARA CIG:  
7358871C72  
Bacino Territoriale  
di Piacenza

FASCICOLO

**ALLEGATI AL  
PIANO  
PROGRAMMA  
ORGANIZZATIVO  
DEL SERVIZIO**

**SERVIZIO DI RACCOLTA**

COMUNE DI  
**BETTOLA**

TAVOLA  
**ELEMENTO CTR N° 179153**

SCALA  
**1:10000**

REVISIONE  
**1.0**

**PLANIMETRIA GENERALE**

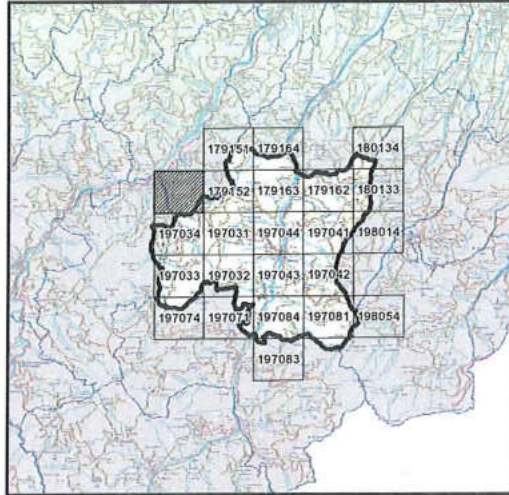

**LEGENDA**

- CENTRO DI RACCOLTA
  - ECO-STATION
  - STRADE DEL COMUNE
  - CONFINE ZONE
- Zone di raccolta**
- Zona D
- Iren Ambiente S.p.A.*  
L'Amministratore Delegato  
*Roberto Paterlini*



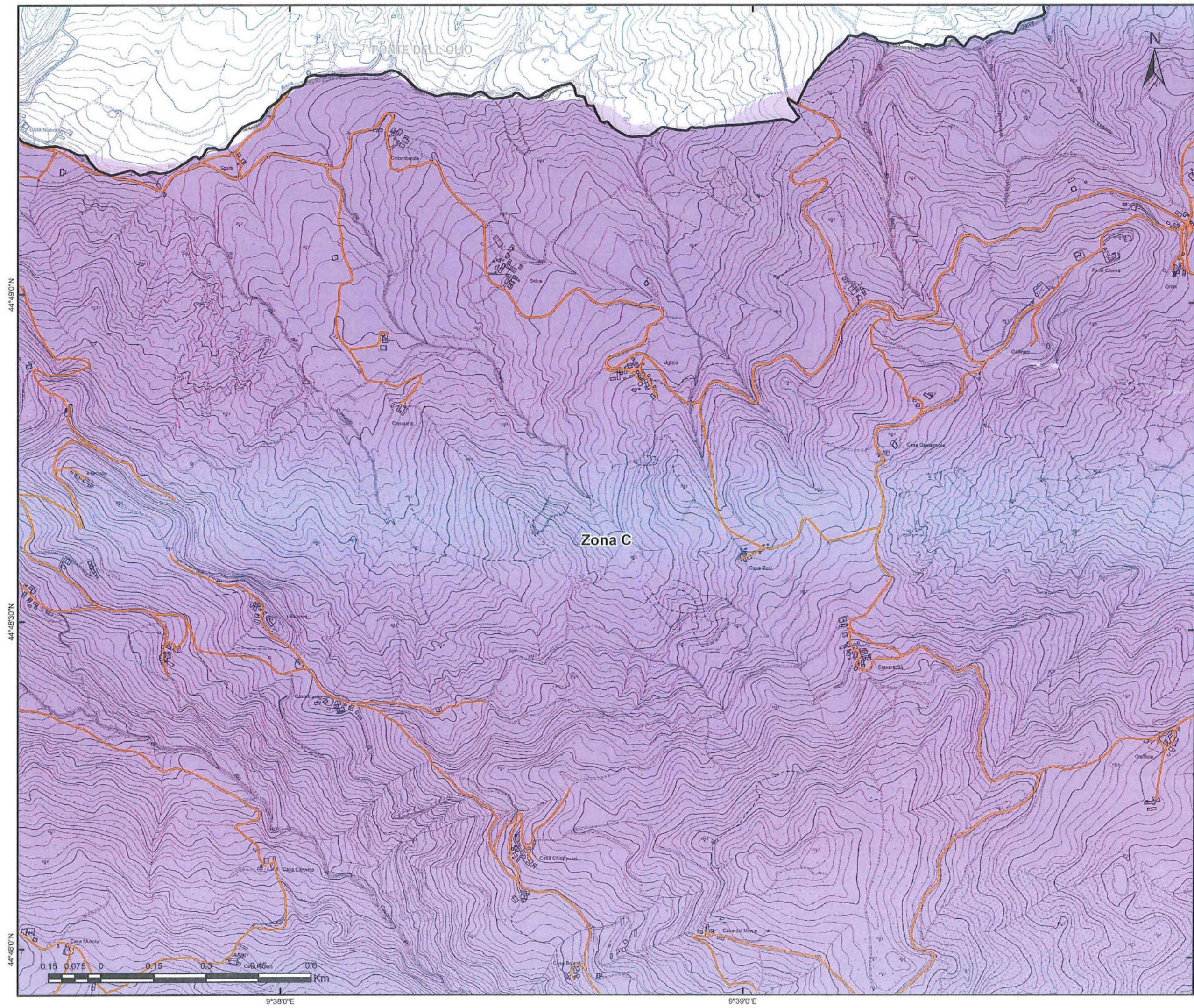

GARA CIG:  
7358871C72  
Bacino Territoriale  
di Piacenza

FASCICOLO

ALLEGATI AL  
PIANO  
PROGRAMMA  
ORGANIZZATIVO  
DEL SERVIZIO

<b>SERVIZIO DI RACCOLTA</b>	
COMUNE DI <b>BETTOLA</b>	
TAVOLA <b>ELEMENTO CTR N° 179162</b>	
SCALA <b>1:10000</b>	REVISIONE <b>1.0</b>

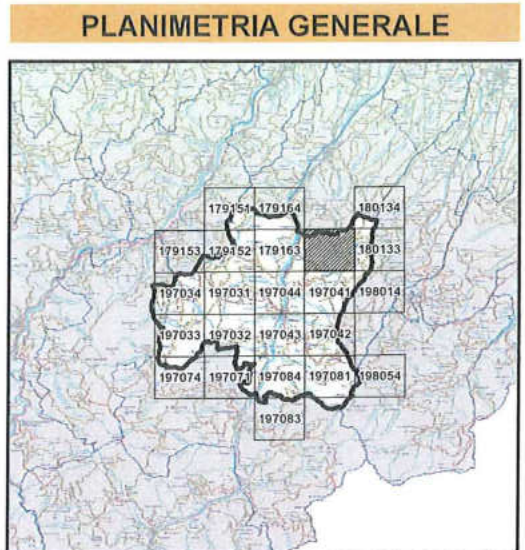

**LEGENDA**

- CENTRO DI RACCOLTA
- ECO-STATION
- STRADE DEL COMUNE
- CONFINE ZONE

**Zone di raccolta**

- Zona C

Iren Ambiente S.p.A.  
L'Amministratore Delegato  
*Roberto Paterlini*

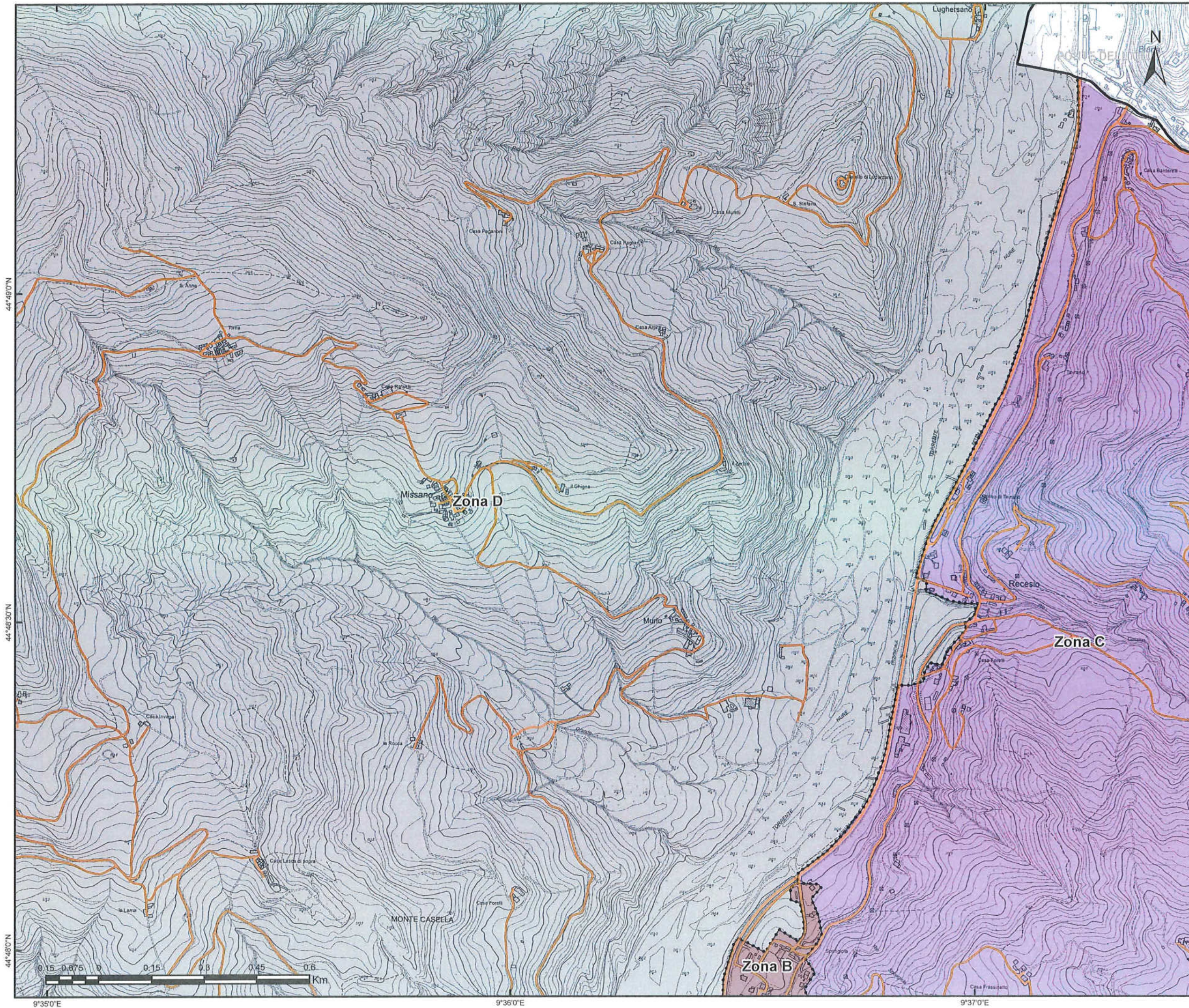

GARA CIG:  
7358871C72  
Bacino Territoriale  
di Piacenza

FASCICOLO  
**ALLEGATI AL  
PIANO  
PROGRAMMA  
ORGANIZZATIVO  
DEL SERVIZIO**



**SERVIZIO DI RACCOLTA**

COMUNE DI  
**BETTOLA**

TAVOLA  
**ELEMENTO CTR N° 179163**

SCALA  
**1:10000**      REVISIONE  
**1.0**

**PLANIMETRIA GENERALE**

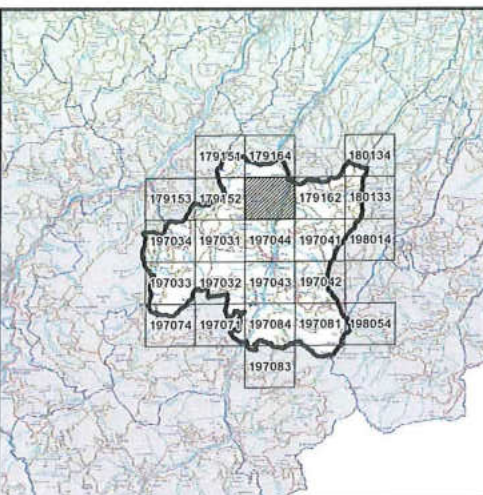

**LEGENDA**

- CENTRO DI RACCOLTA
- ECO-STATION
- STRADE DEL COMUNE
- CONFINE ZONE
- Zone di raccolta**
- Zona B
- Zona C
- Zona D

Iren Ambiente S.p.A.  
L'Amministratore Delegato  
**Roberto Paterlini**



GARA CIG:  
7358871C72  
Bacino Territoriale  
di Piacenza

**FASCICOLO**  
ALLEGATI AL  
PIANO  
PROGRAMMA  
ORGANIZZATIVO  
DEL SERVIZIO



**SERVIZIO DI RACCOLTA**

COMUNE DI  
**BETTOLA**

TAVOLA  
**ELEMENTO CTR N° 179164**

SCALA <b>1:10000</b>	REVISIONE <b>1.0</b>
-------------------------	-------------------------

**PLANIMETRIA GENERALE**

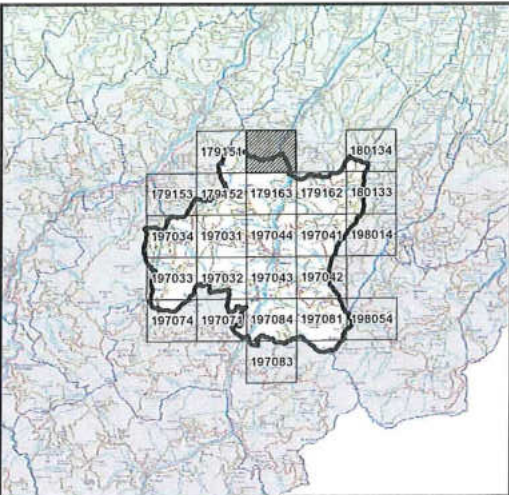

**LEGENDA**

- CENTRO DI RACCOLTA
- ECO-STATION
- STRADE DEL COMUNE
- CONFINE ZONE
- Zone di raccolta**
- Zona D

Iren Ambiente S.p.A.  
L'Amministratore Delegato  
**Roberto Paterlini**

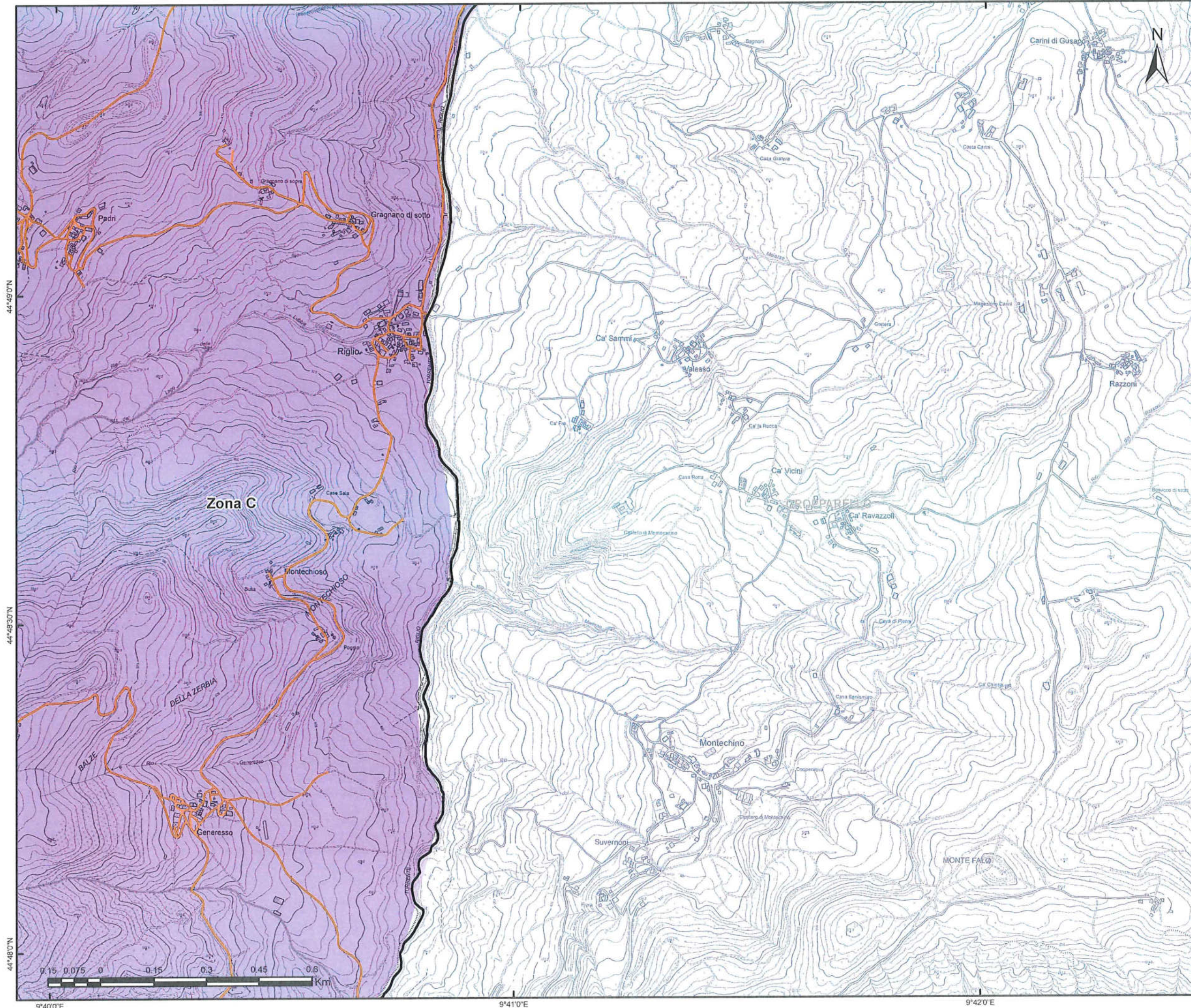

GARA CIG:  
7358871C72  
Bacino Territoriale  
di Piacenza

**FASCICOLO**  
**ALLEGATI AL  
PIANO  
PROGRAMMA  
ORGANIZZATIVO  
DEL SERVIZIO**



**SERVIZIO DI RACCOLTA**

COMUNE DI  
**BETTOLA**

TAVOLA  
**ELEMENTO CTR N° 180133**

SCALA  
**1:10000**

REVISIONE  
**1.0**

**PLANIMETRIA GENERALE**

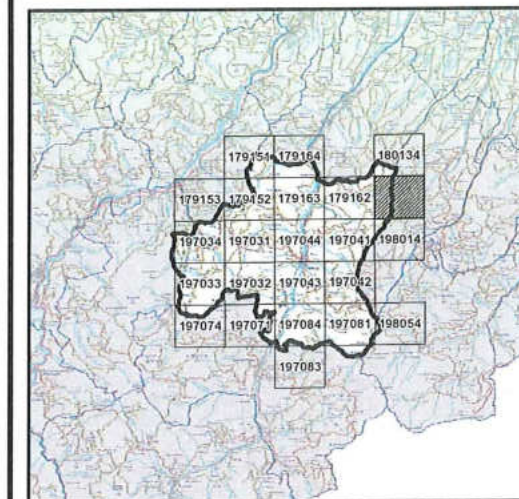

**LEGENDA**

- CENTRO DI RACCOLTA
- ECO-STATION
- STRADE DEL COMUNE
- CONFINE ZONE

**Zone di raccolta**

Zona C

Iren Ambiente S.p.A.  
Amministratore Delegato  
**Roberto Paterlini**

GARA CIG:  
7358871C72  
Bacino Territoriale  
di Piacenza

FASCICOLO  
**ALLEGATI AL  
PIANO  
PROGRAMMA  
ORGANIZZATIVO  
DEL SERVIZIO**



**iren**

**SERVIZIO DI RACCOLTA**

COMUNE DI  
**BETTOLA**

TAVOLA  
**ELEMENTO CTR N° 180134**

SCALA  
**1:10000**

REVISIONE  
**1.0**

**PLANIMETRIA GENERALE**

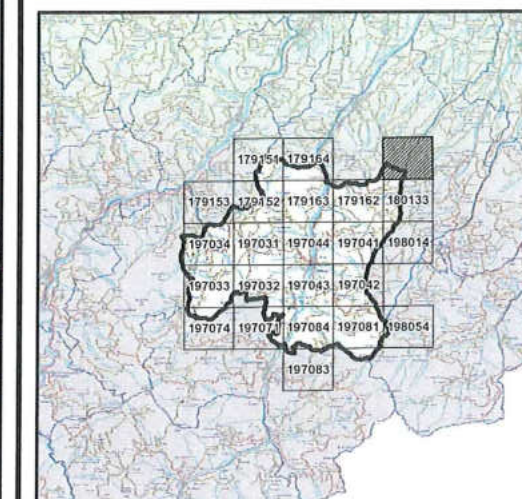

**LEGENDA**

- CENTRO DI RACCOLTA
- ECO-STATION
- STRADE DEL COMUNE
- CONFINE ZONE

**Zone di raccolta**

Zona C

Iren Ambiente S.p.A.  
L'Amministratore Delegato  
*Roberto Paterlini*

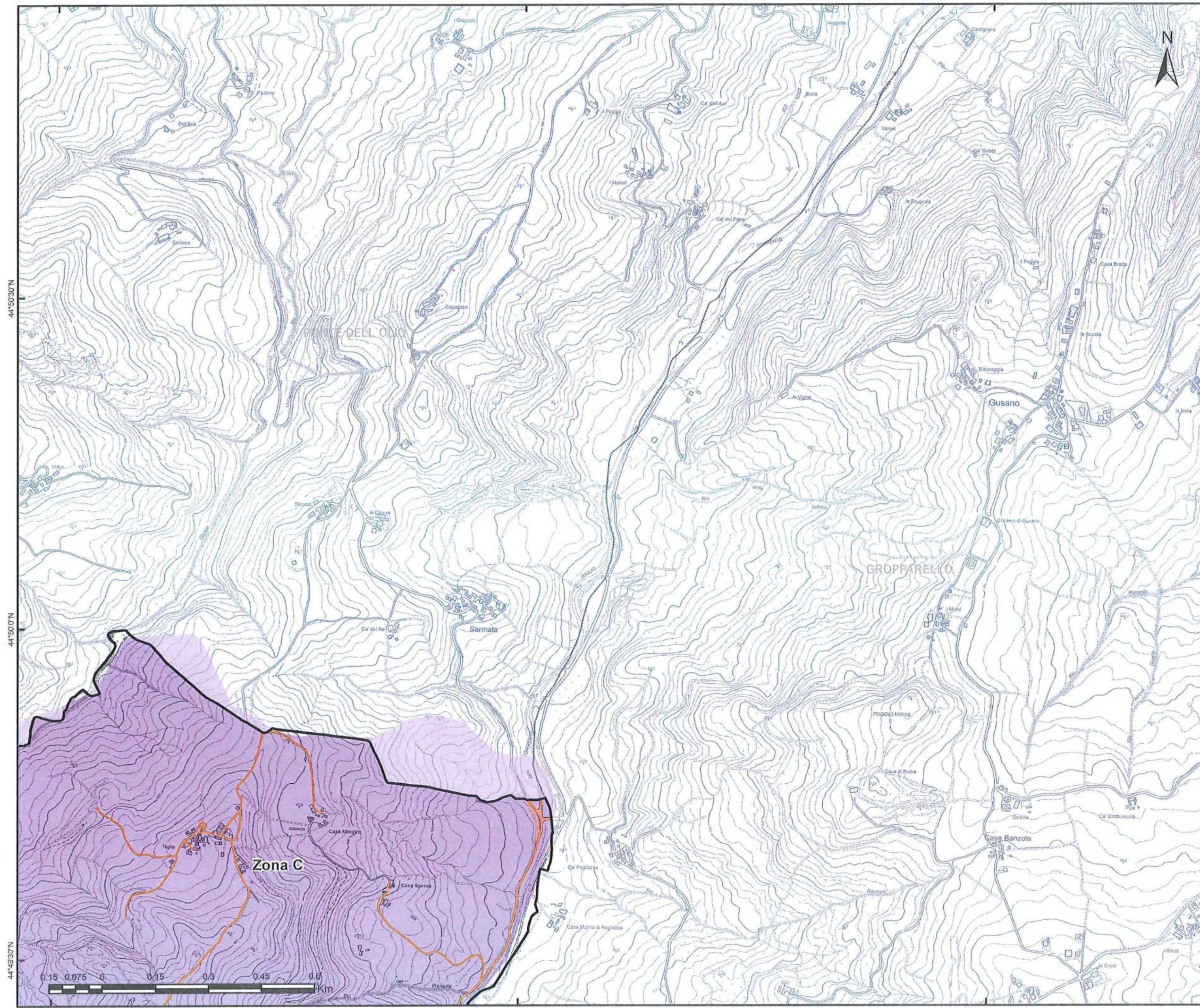

44°47'30"N

44°47'0"N

44°46'30"N

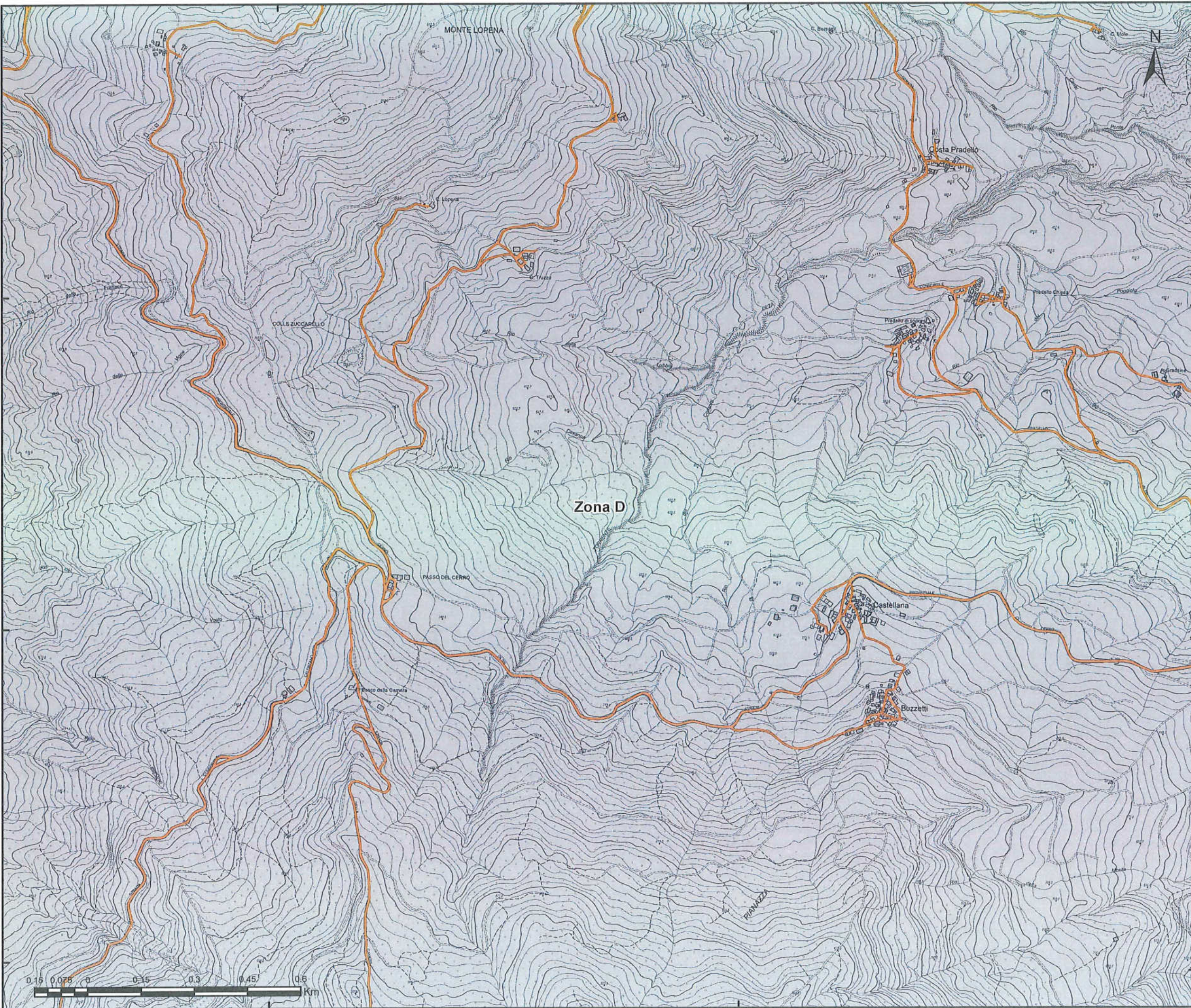

9°33'0"E

9°34'0"E

GARA CIG:  
7358871C72  
Bacino Territoriale  
di Piacenza

**FASCICOLO**  
**ALLEGATI AL  
PIANO  
PROGRAMMA  
ORGANIZZATIVO  
DEL SERVIZIO**



**SERVIZIO DI RACCOLTA**

COMUNE DI  
**BETTOLA**

TAVOLA  
**ELEMENTO CTR N° 197031**

SCALA  
**1:10000**      REVISIONE  
**1.0**

**PLANIMETRIA GENERALE**

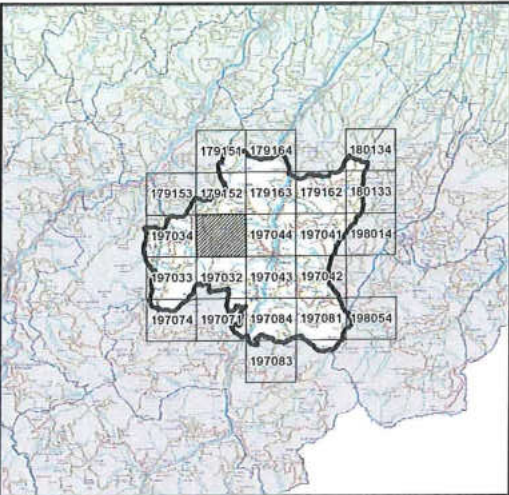

**LEGENDA**

- CENTRO DI RACCOLTA
- ECO-STATION
- STRADE DEL COMUNE
- CONFINE ZONE

**Zone di raccolta**  
Zona D

**Iren Ambiente S.p.A.**  
L'Amministratore Delegato  
*Federico Paterlini*

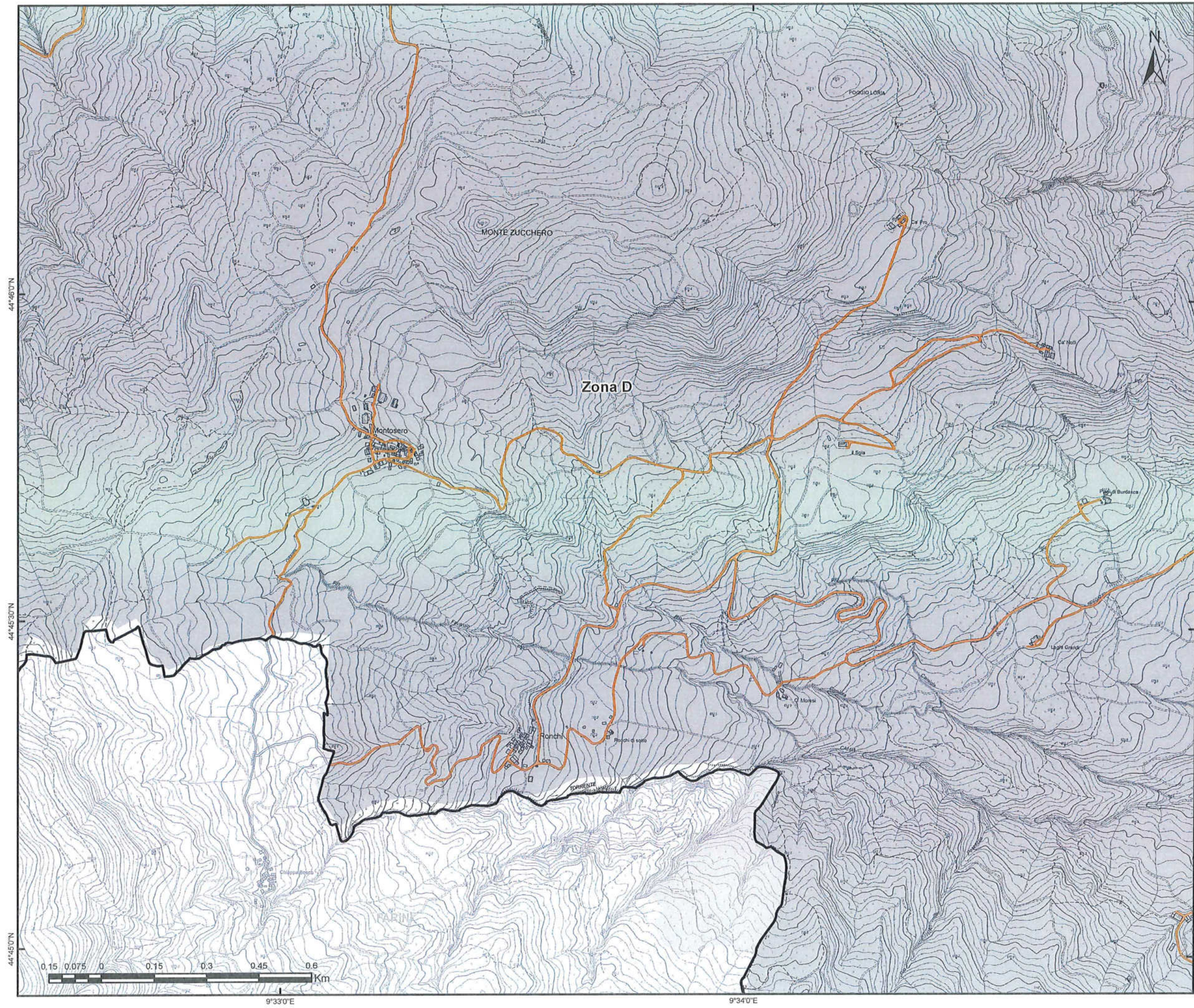

GARA CIG:  
7358871C72  
Bacino Territoriale  
di Piacenza

FASCICOLO

**ALLEGATI AL  
PIANO  
PROGRAMMA  
ORGANIZZATIVO  
DEL SERVIZIO**

**SERVIZIO DI RACCOLTA**

COMUNE DI  
**BETTOLA**

TAVOLA  
**ELEMENTO CTR N° 197032**

SCALA  
**1:10000**

REVISIONE  
**1.0**

**PLANIMETRIA GENERALE**

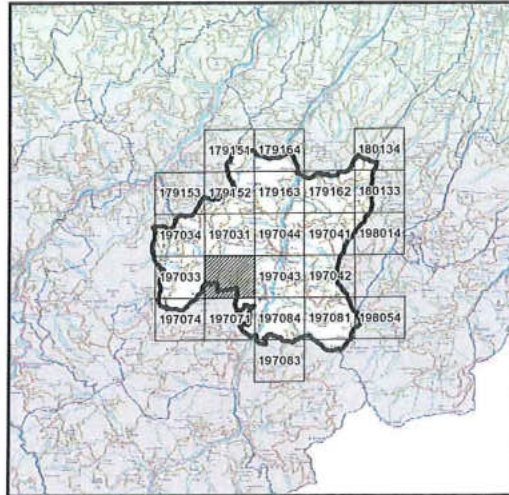

**LEGENDA**

- CENTRO DI RACCOLTA
  - ECO-STATION
  - STRADE DEL COMUNE
  - CONFINE ZONE
- Zone di raccolta**
- Zona D
- Iron Ambiente S.p.A.  
L'Amministratore Delegato  
Roberto Paterlini*

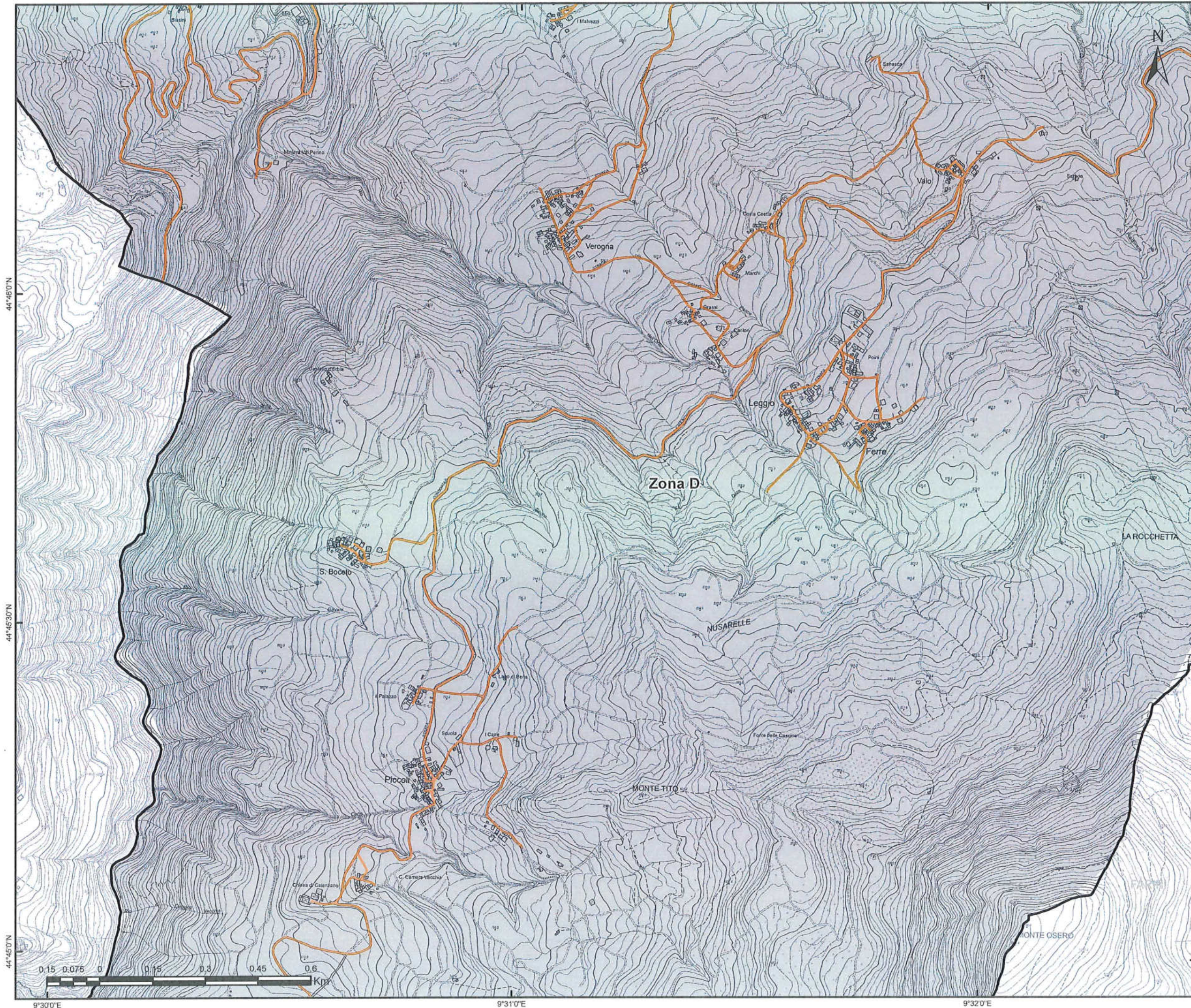

GARA CIG:  
7358871C72  
Bacino Territoriale  
di Piacenza

**1**  
FASCICOLO  
ALLEGATI AL  
PIANO  
PROGRAMMA  
ORGANIZZATIVO  
DEL SERVIZIO



**SERVIZIO DI RACCOLTA**

COMUNE DI  
**BETTOLA**

TAVOLA  
**ELEMENTO CTR N° 197033**

SCALA  
**1:10000**

REVISIONE  
**1.0**

**PLANIMETRIA GENERALE**

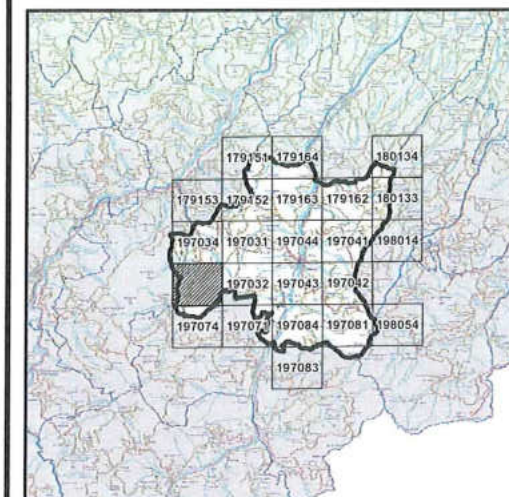

**LEGENDA**

- CENTRO DI RACCOLTA
- ECO-STATION
- STRADE DEL COMUNE
- CONFINE ZONE

**Zone di raccolta**

Zona D

Iren Ambiente S.p.A.  
L'Amministratore Delegato  
*Roberto Paterlini*



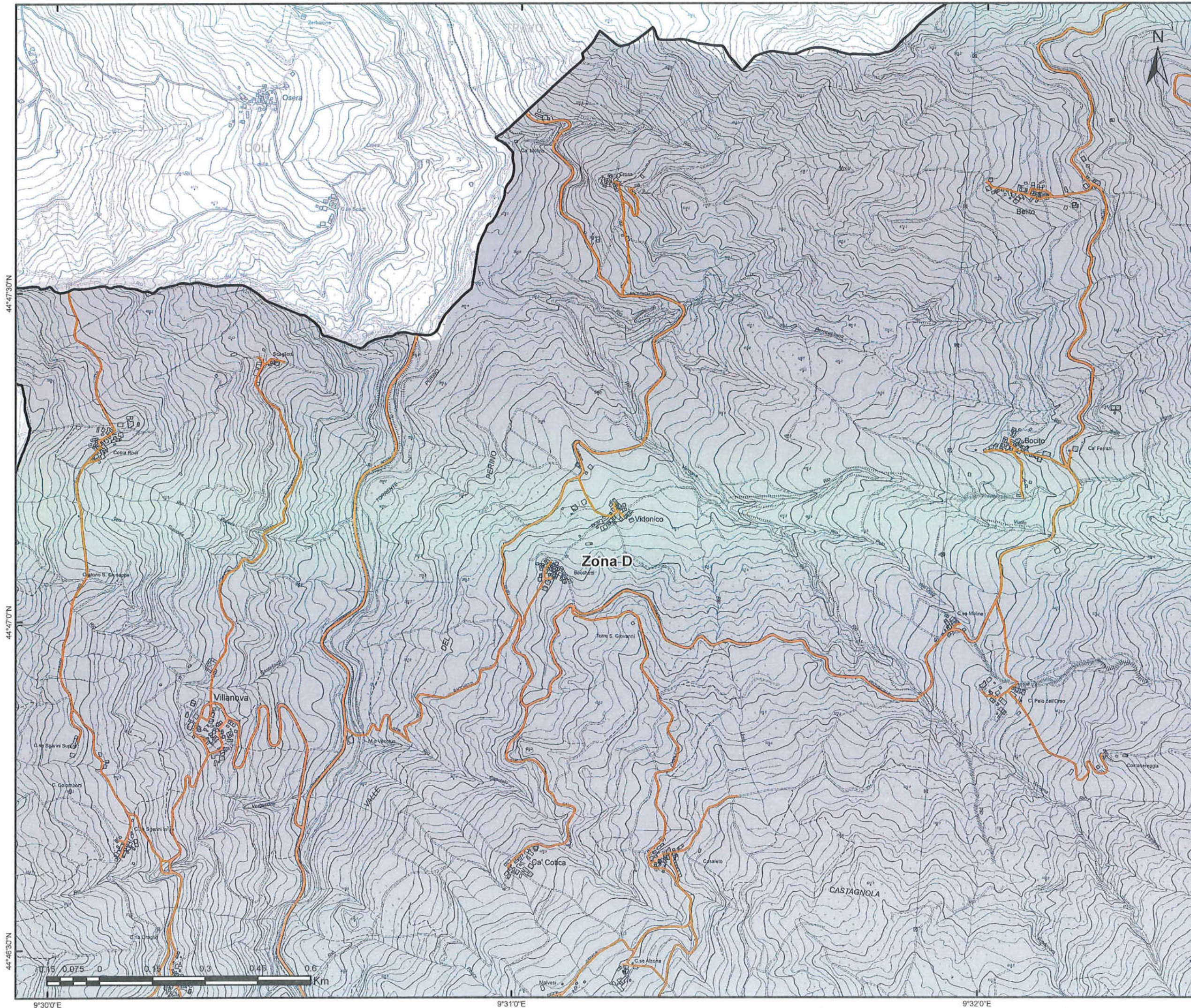

GARA CIG:  
7358871C72  
Bacino Territoriale  
di Piacenza

**1**  
FASCICOLO  
**ALLEGATI AL  
PIANO  
PROGRAMMA  
ORGANIZZATIVO  
DEL SERVIZIO**



**SERVIZIO DI RACCOLTA**

COMUNE DI  
**BETTOLA**

TAVOLA  
**ELEMENTO CTR N° 197034**

SCALA  
**1:10000**

REVISIONE  
**1.0**

**PLANIMETRIA GENERALE**

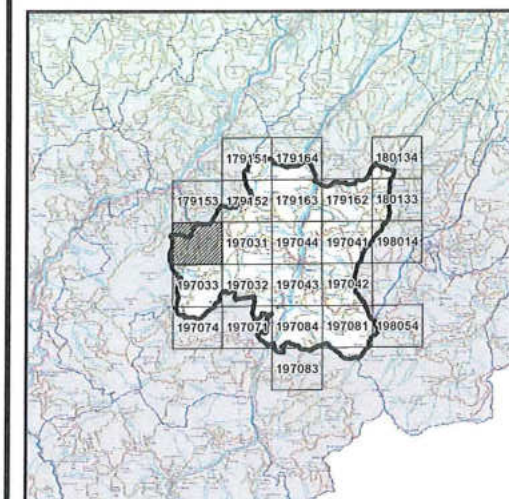

**LEGENDA**

- CENTRO DI RACCOLTA
- ECO-STATION
- STRADE DEL COMUNE
- CONFINE ZONE

**Zone di raccolta**

Zona D

Iren Ambiente S.p.A.  
L'Amministratore Delegato  
*Roberto Paterlini*

9°30'0"E

9°31'0"E

9°32'0"E

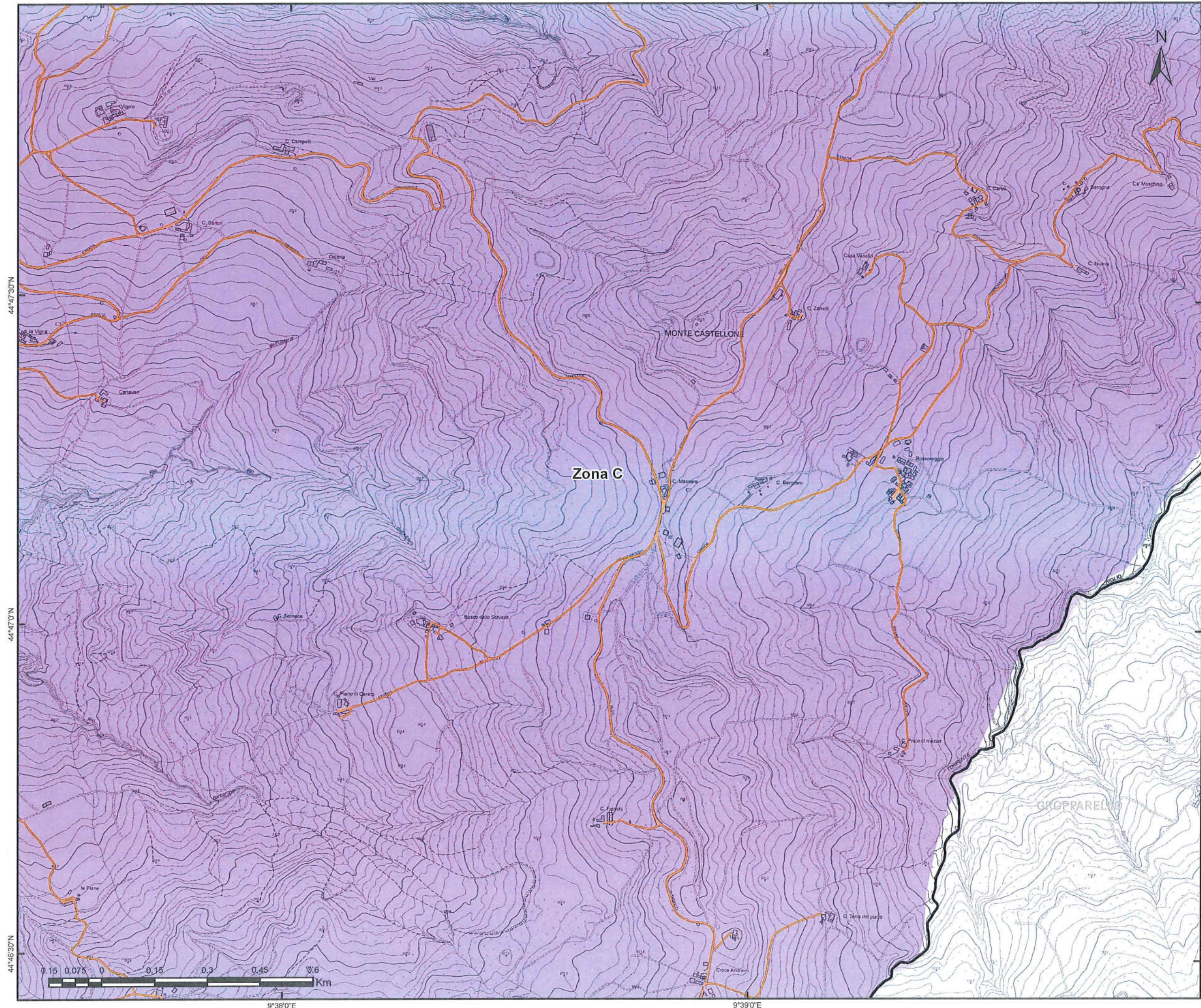

GARA CIG:  
7358871C72  
Bacino Territoriale  
di Piacenza

FASCICOLO

ALLEGATI AL  
PIANO  
PROGRAMMA  
ORGANIZZATIVO  
DEL SERVIZIO

**SERVIZIO DI RACCOLTA**

COMUNE DI  
**BETTOLA**

TAVOLA  
**ELEMENTO CTR N° 197041**

SCALA  
**1:10000**

REVISIONE  
**1.0**

**PLANIMETRIA GENERALE**

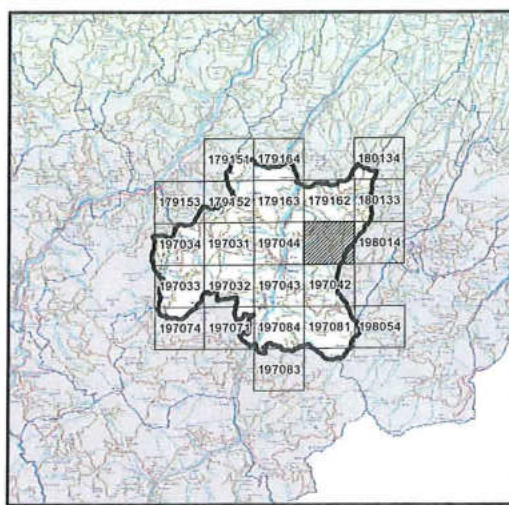

**LEGENDA**

- CENTRO DI RACCOLTA
  - ECO-STATION
  - STRADE DEL COMUNE
  - CONFINE ZONE
- Zone di raccolta**
- Zona C
- Iren Ambiente S.p.A.  
L'Amministratore Delegato  
*Roberto Paterlini*

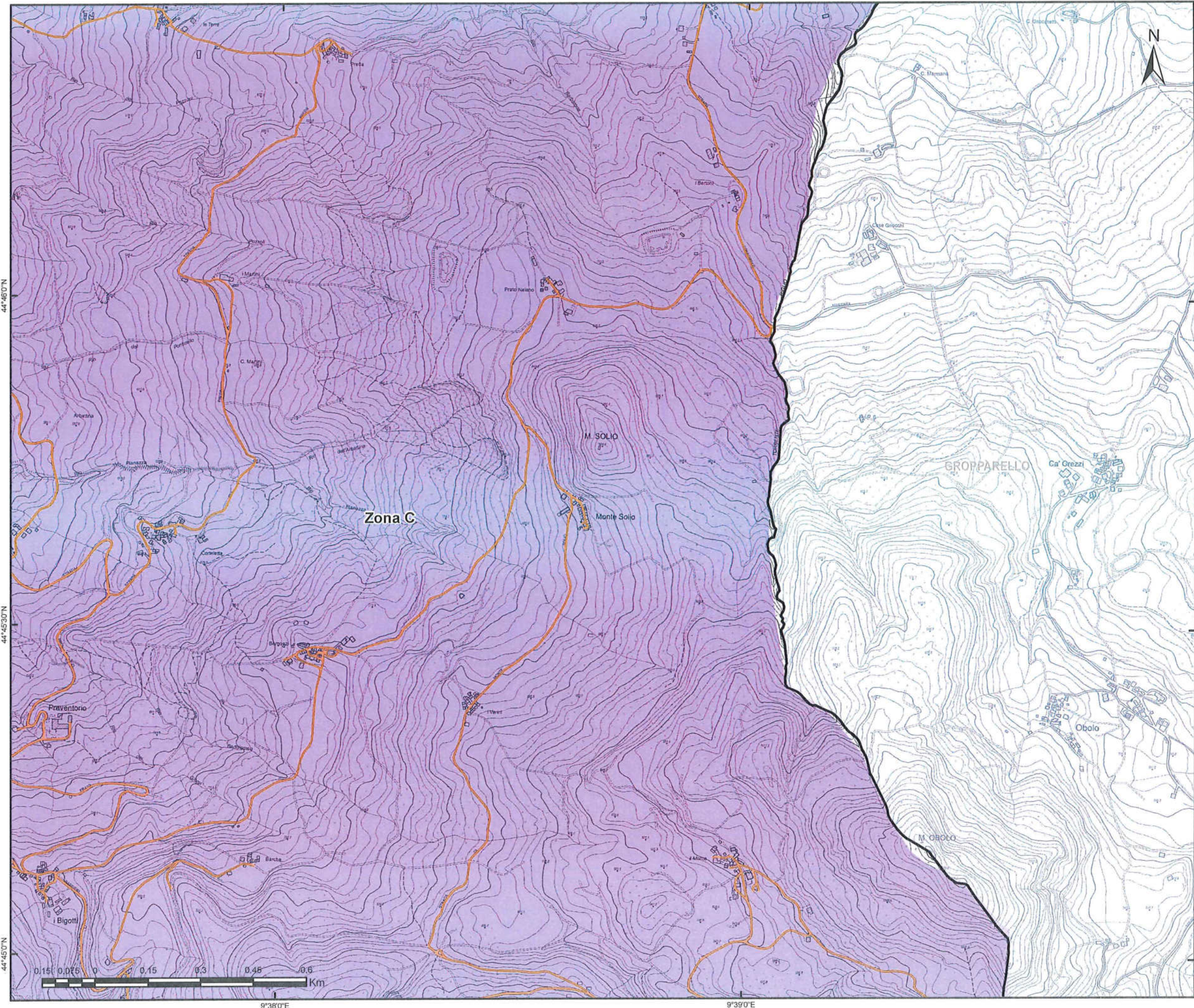

GARA CIG:  
7358871C72  
Bacino Territoriale  
di Piacenza

**1**  
FASCICOLO

**ALLEGATI AL  
PIANO  
PROGRAMMA  
ORGANIZZATIVO  
DEL SERVIZIO**

**SERVIZIO DI RACCOLTA**

COMUNE DI  
**BETTOLA**

TAVOLA  
**ELEMENTO CTR N° 197042**

SCALA  
**1:10000**

REVISIONE  
**1.0**

**PLANIMETRIA GENERALE**

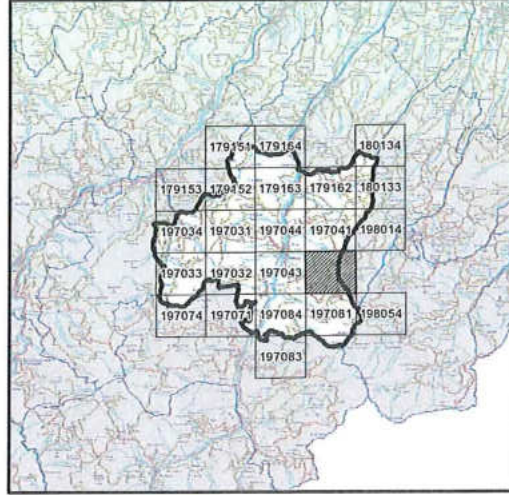

**LEGENDA**

- CENTRO DI RACCOLTA
  - ECO-STATION
  - STRADE DEL COMUNE
  - CONFINE ZONE
  - Zone di raccolta**
  - Zona C
- Iren Ambiente S.p.A.  
L'Amministratore Delegato  
*Roberto Paterlini*

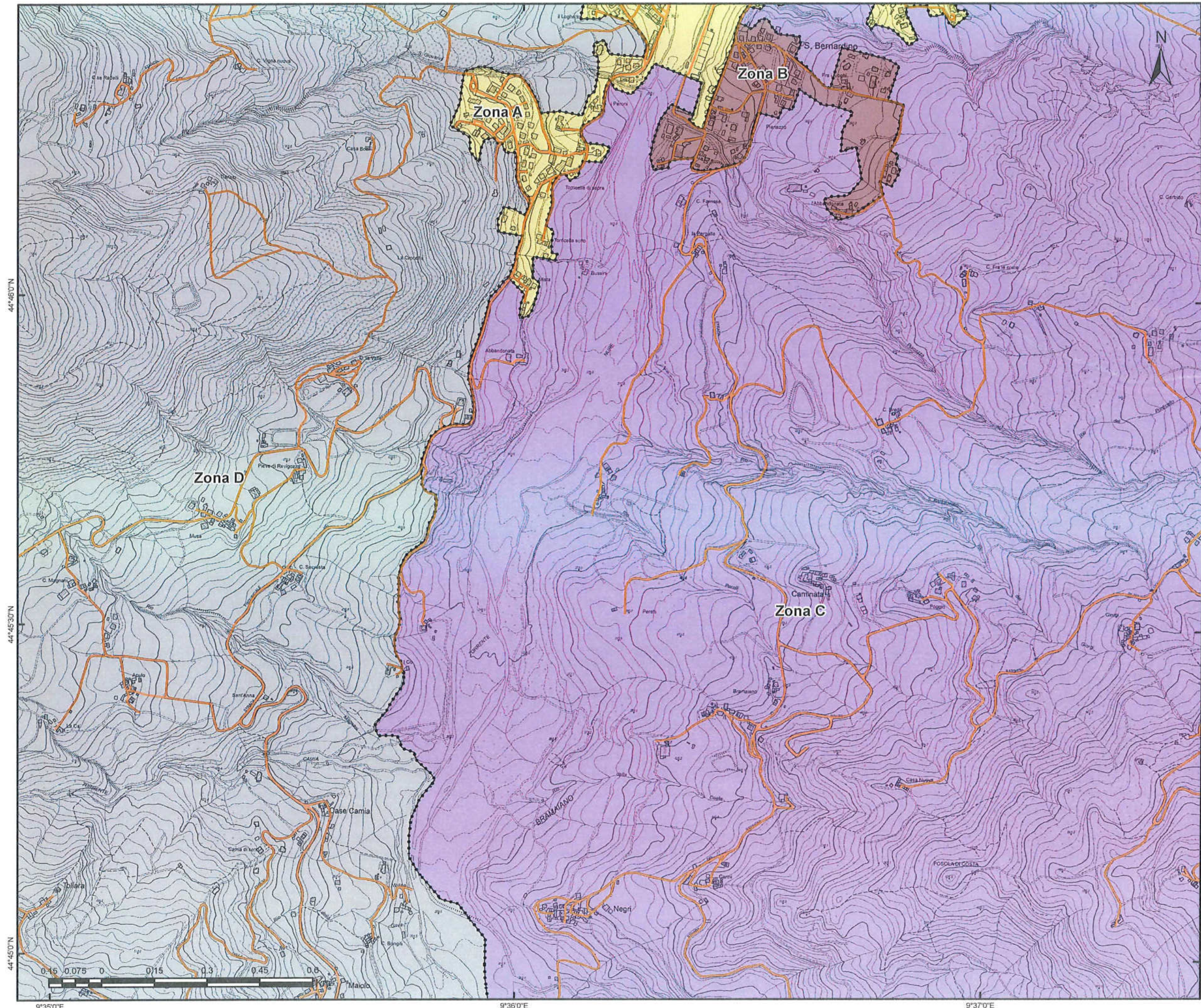

GARA CIG:  
7358871C72  
Bacino Territoriale  
di Piacenza

FASCICOLO

**ALLEGATI AL  
PIANO  
PROGRAMMA  
ORGANIZZATIVO  
DEL SERVIZIO**

**SERVIZIO DI RACCOLTA**

COMUNE DI  
**BETTOLA**

TAVOLA  
**ELEMENTO CTR N° 197043**

SCALA  
**1:10000**

REVISIONE  
**1.0**

**PLANIMETRIA GENERALE**

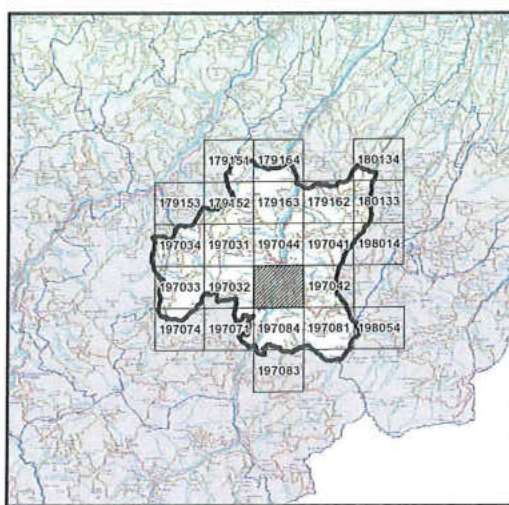

**LEGENDA**

- CENTRO DI RACCOLTA
  - ECO-STATION
  - STRADE DEL COMUNE
  - CONFINE ZONE
- Zone di raccolta**
- Zona A
  - Zona B
  - Zona C
  - Zona D
- Iren Ambiente S.p.A.*  
L'Amministratore Delegato  
*Roberto Paterlini*

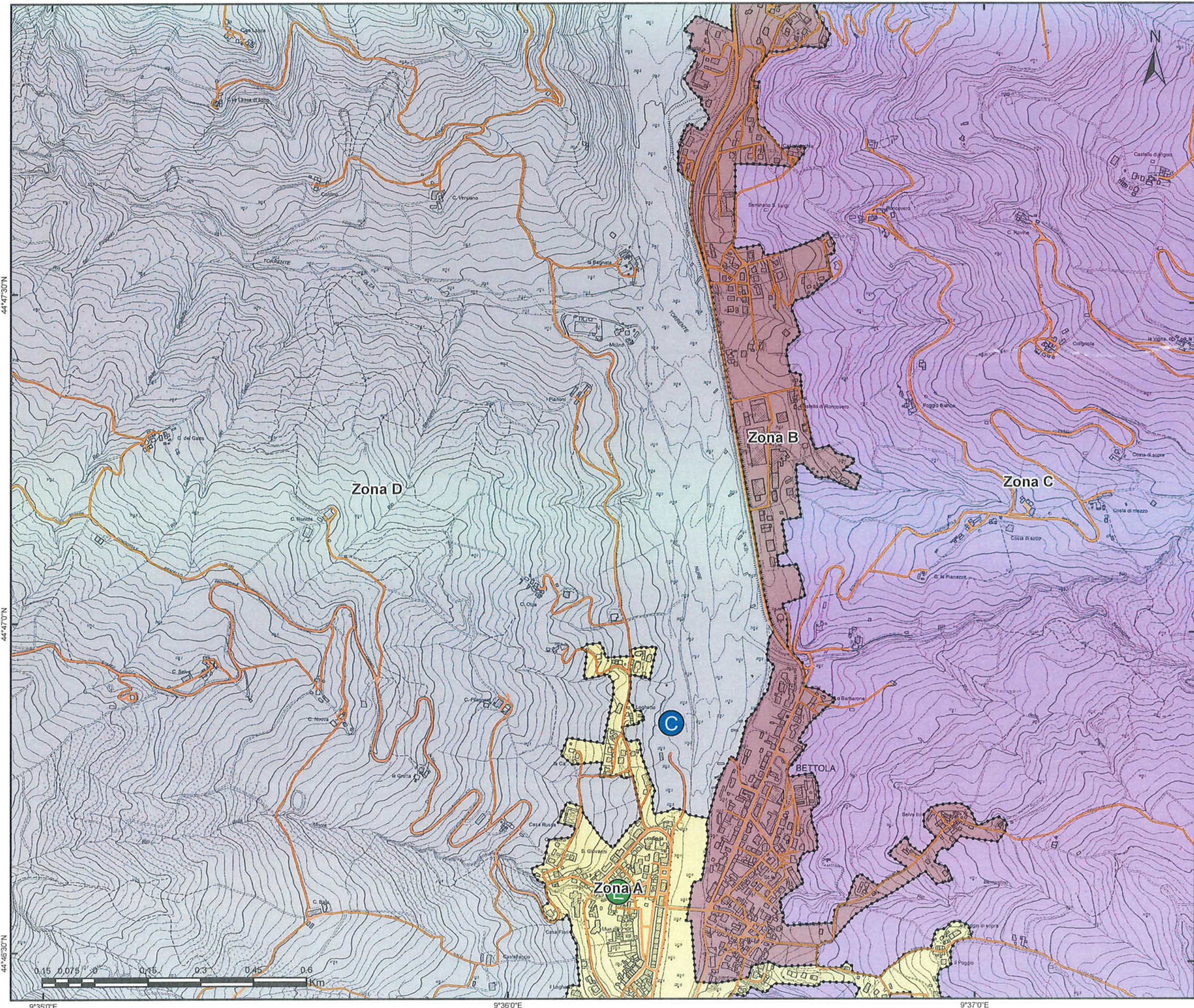

GARA CIG:  
7358871C72  
Bacino Territoriale  
di Piacenza

**FASCICOLO**

**ALLEGATI AL  
PIANO  
PROGRAMMA  
ORGANIZZATIVO  
DEL SERVIZIO**

**SERVIZIO DI RACCOLTA**

COMUNE DI  
**BETTOLA**

TAVOLA  
**ELEMENTO CTR N° 197044**

SCALA  
**1:10000**

REVISIONE  
**1.0**

**PLANIMETRIA GENERALE**

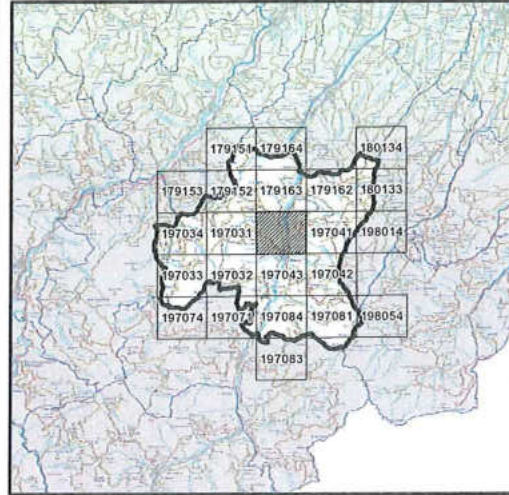

**LEGENDA**

- CENTRO DI RACCOLTA
  - ECO-STATION
  - STRADE DEL COMUNE
  - CONFINE ZONE
- Zone di raccolta**
- Zona A
  - Zona B
  - Zona C
  - Zona D
- Iren Ambiente S.p.A.  
L'Amministratore Delegato  
*Roberto Paterlini*

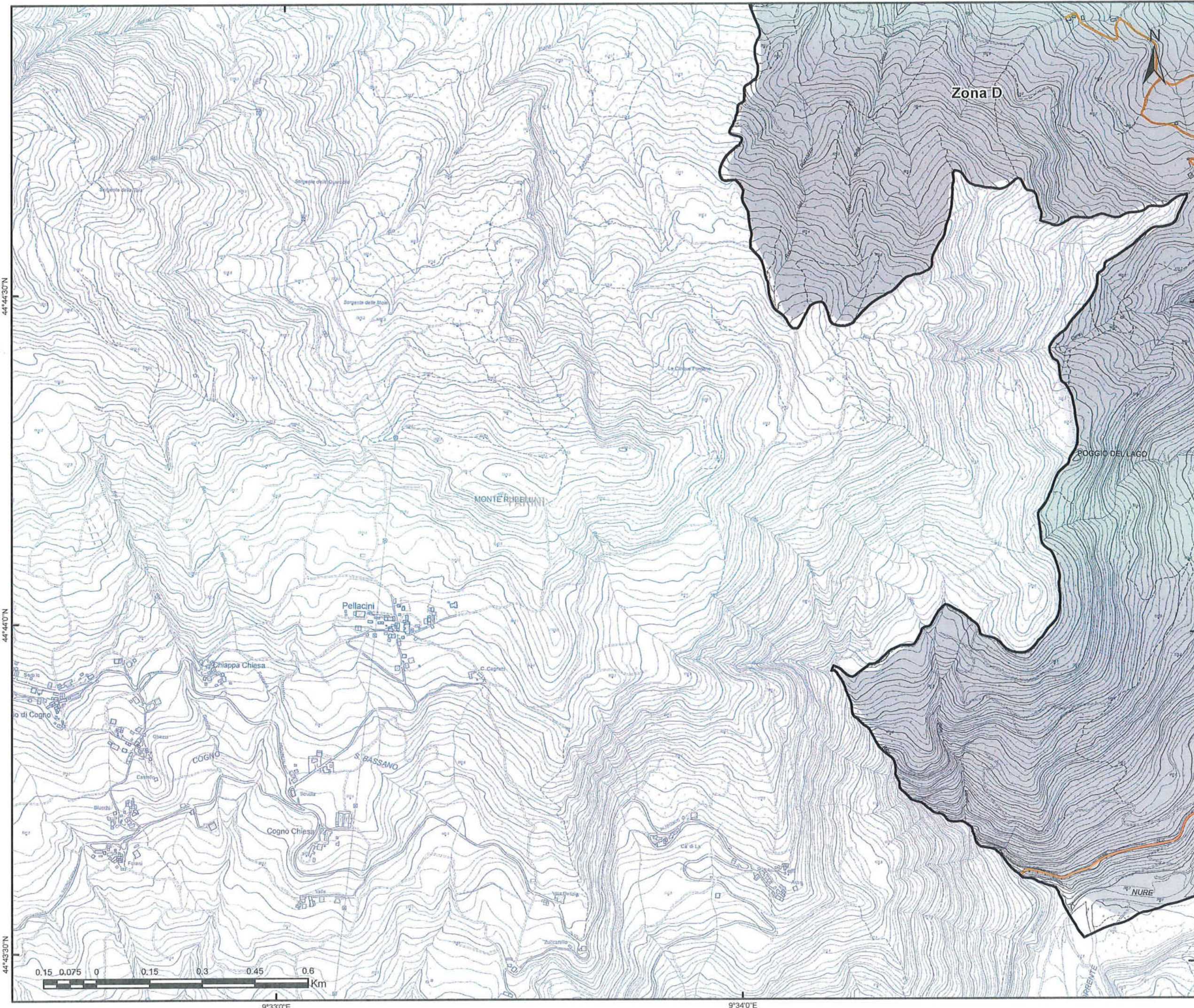

GARA CIG:  
7358871C72  
Bacino Territoriale  
di Piacenza

**FASCICOLO**  
**ALLEGATI AL  
PIANO  
PROGRAMMA  
ORGANIZZATIVO  
DEL SERVIZIO**



**SERVIZIO DI RACCOLTA**

COMUNE DI  
**BETTOLA**

TAVOLA  
**ELEMENTO CTR N° 197071**

SCALA <b>1:10000</b>	REVISIONE <b>1.0</b>
-------------------------	-------------------------

**PLANIMETRIA GENERALE**

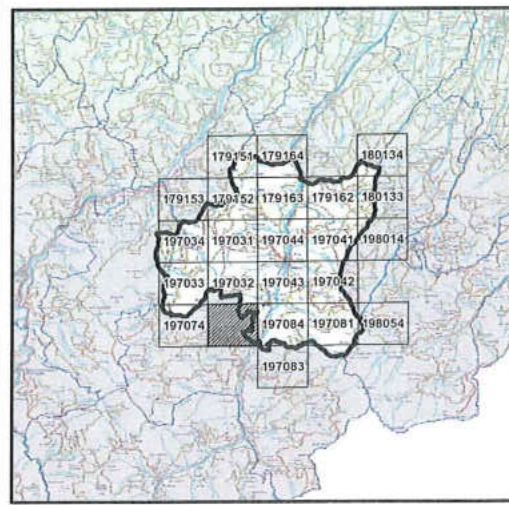

**LEGENDA**

- CENTRO DI RACCOLTA
- ECO-STATION
- STRADE DEL COMUNE
- CONFINE ZONE

**Zone di raccolta**  
Zona D

Iren Ambiente S.p.A.  
L'Amministratore Delegato  
*Roberto Paterlini*

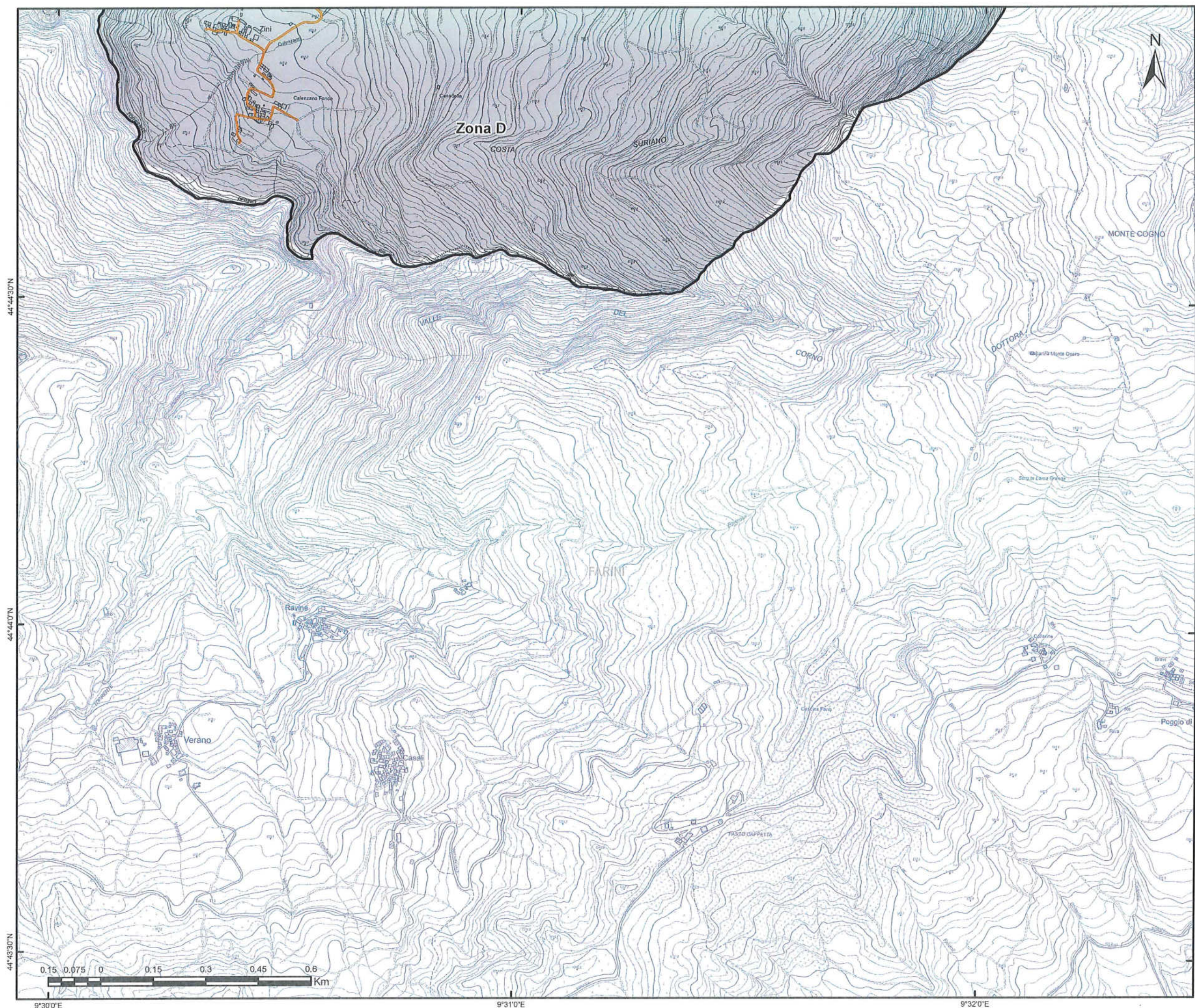

GARA CIG:  
7358871C72  
Bacino Territoriale  
di Piacenza

**FASCICOLO**

**ALLEGATI AL  
PIANO  
PROGRAMMA  
ORGANIZZATIVO  
DEL SERVIZIO**

**SERVIZIO DI RACCOLTA**

COMUNE DI  
**BETTOLA**

TAVOLA  
**ELEMENTO CTR N° 197074**

SCALA <b>1:10000</b>	REVISIONE <b>1.0</b>
-------------------------	-------------------------

**PLANIMETRIA GENERALE**

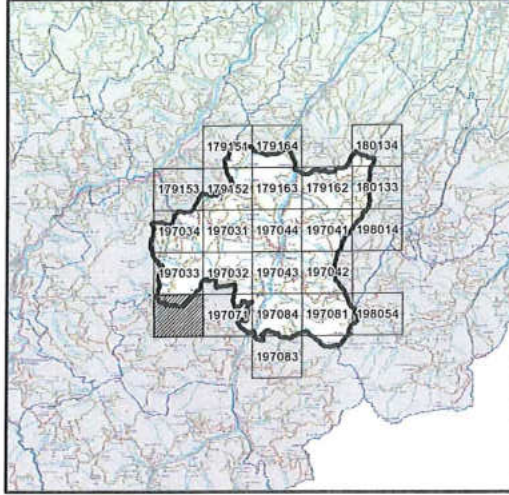

**LEGENDA**

- CENTRO DI RACCOLTA
  - ECO-STATION
  - STRADE DEL COMUNE
  - CONFINE ZONE
- Zone di raccolta**
- Zona D
- Iren Ambiente S.p.A.  
L'Amministratore Delegato  
*Roberta Paterlini*

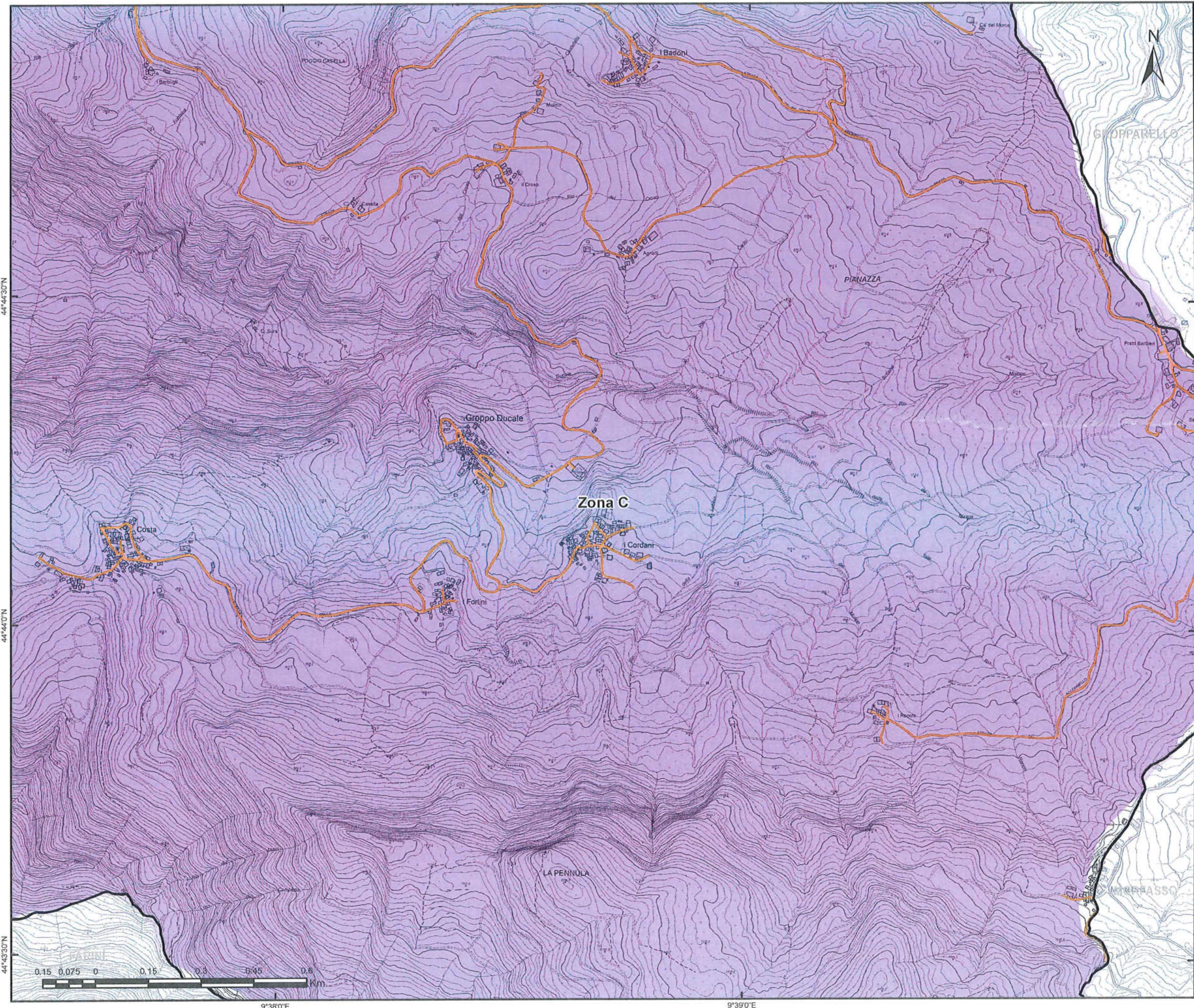

GARA CIG:  
7358871C72  
Bacino Territoriale  
di Piacenza

FASCICOLO

**ALLEGATI AL  
PIANO  
PROGRAMMA  
ORGANIZZATIVO  
DEL SERVIZIO**

**SERVIZIO DI RACCOLTA**

COMUNE DI  
**BETTOLA**

TAVOLA  
**ELEMENTO CTR N° 197081**

SCALA  
**1:10000**

REVISIONE  
**1.0**

**PLANIMETRIA GENERALE**

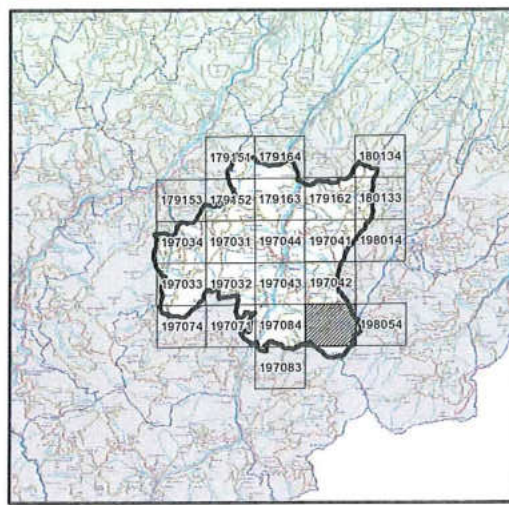

**LEGENDA**

- CENTRO DI RACCOLTA
  - ECO-STATION
  - STRADE DEL COMUNE
  - CONFINE ZONE
  - Zone di raccolta**
  - Zona C
- Iren Ambiente S.p.A.  
L'Amministratore Delegato  
*Roberto Paterlini*



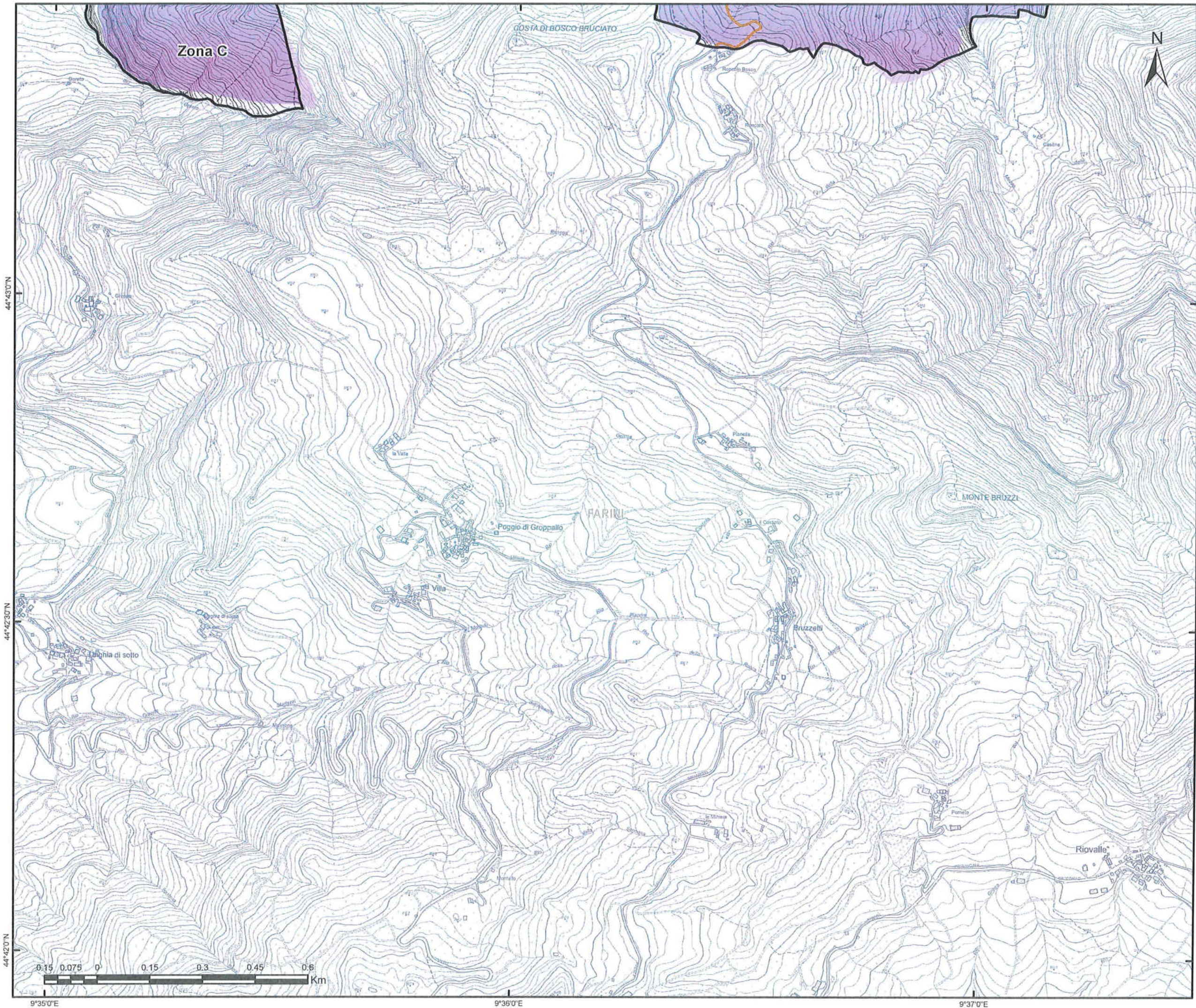

GARA CIG:  
7358871C72  
Bacino Territoriale  
di Piacenza

FASCICOLO

**ALLEGATI AL  
PIANO  
PROGRAMMA  
ORGANIZZATIVO  
DEL SERVIZIO**

**SERVIZIO DI RACCOLTA**

COMUNE DI  
**BETTOLA**

TAVOLA  
**ELEMENTO CTR N° 197083**

SCALA  
**1:10000**

REVISIONE  
**1.0**

**PLANIMETRIA GENERALE**

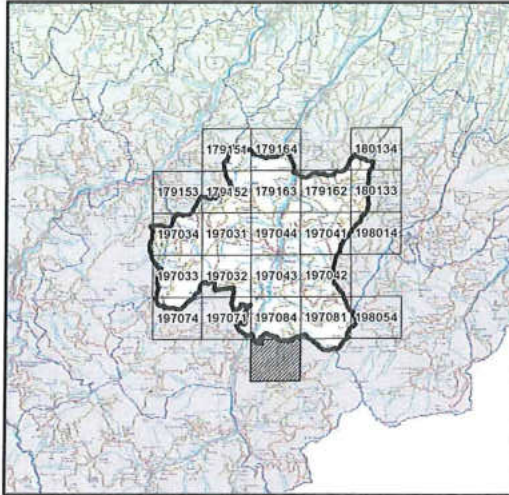

**LEGENDA**

- CENTRO DI RACCOLTA
  - ECO-STATION
  - STRADE DEL COMUNE
  - CONFINE ZONE
- Zone di raccolta**
- Zona C
- iren Ambiente S.p.A.  
Amministratore Delegato  
Roberto Paterlini
-

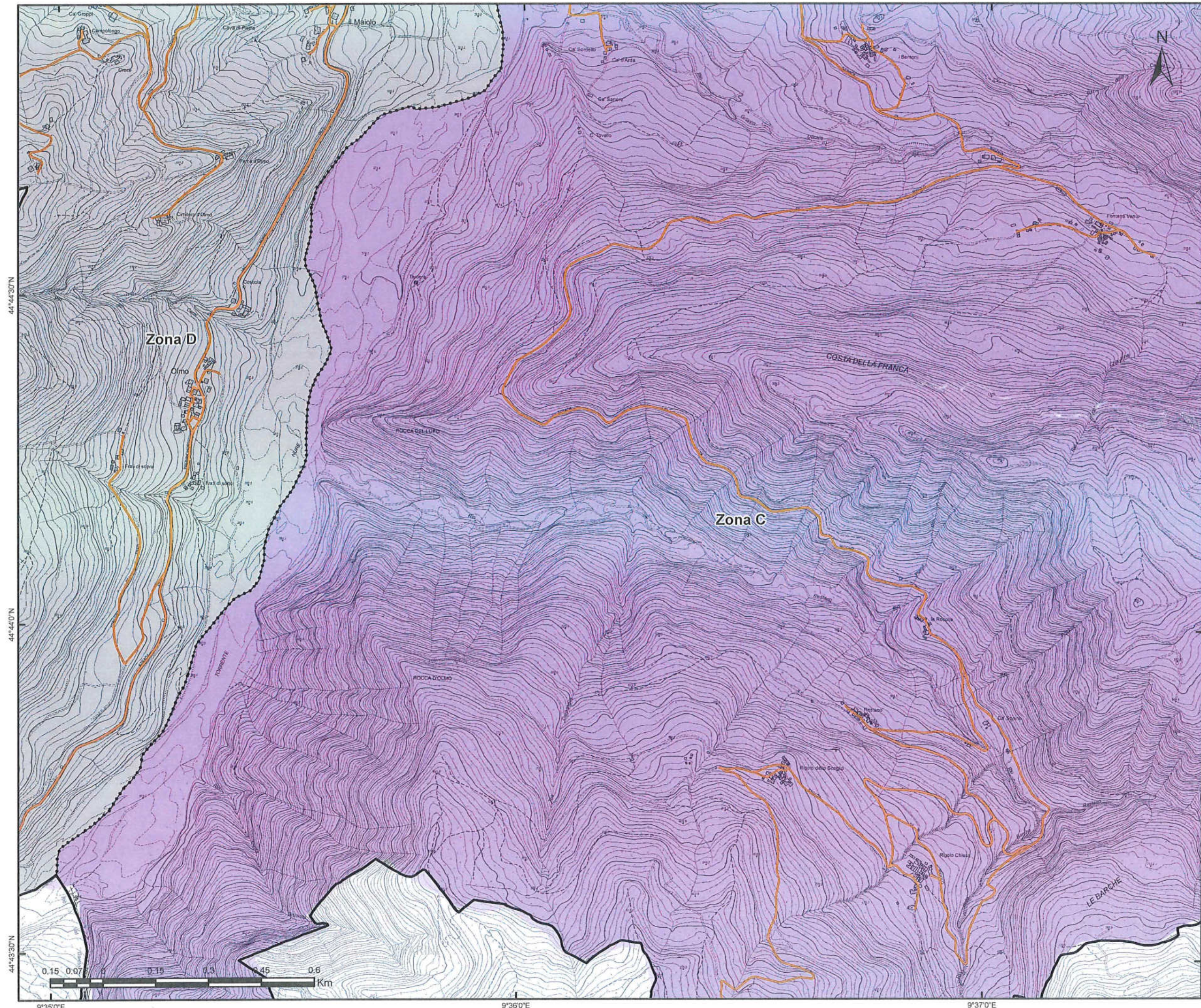

GARA CIG:  
7358871C72  
Bacino Territoriale  
di Piacenza

**1**  
FASCICOLO  
ALLEGATI AL  
PIANO  
PROGRAMMA  
ORGANIZZATIVO  
DEL SERVIZIO

**SERVIZIO DI RACCOLTA**

COMUNE DI  
**BETTOLA**

TAVOLA  
**ELEMENTO CTR N° 197084**

SCALA  
**1:10000**

REVISIONE  
**1.0**

**PLANIMETRIA GENERALE**

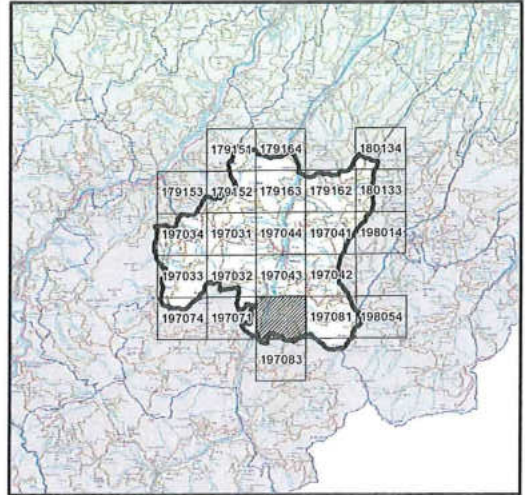

**LEGENDA**

- CENTRO DI RACCOLTA
  - ECO-STATION
  - STRADE DEL COMUNE
  - CONFINE ZONE
  - Zone di raccolta**
  - Zona C
  - Zona D
- Iren Ambiente S.p.A.  
L'Amministratore Delegato  
**Roberto Paterlini**

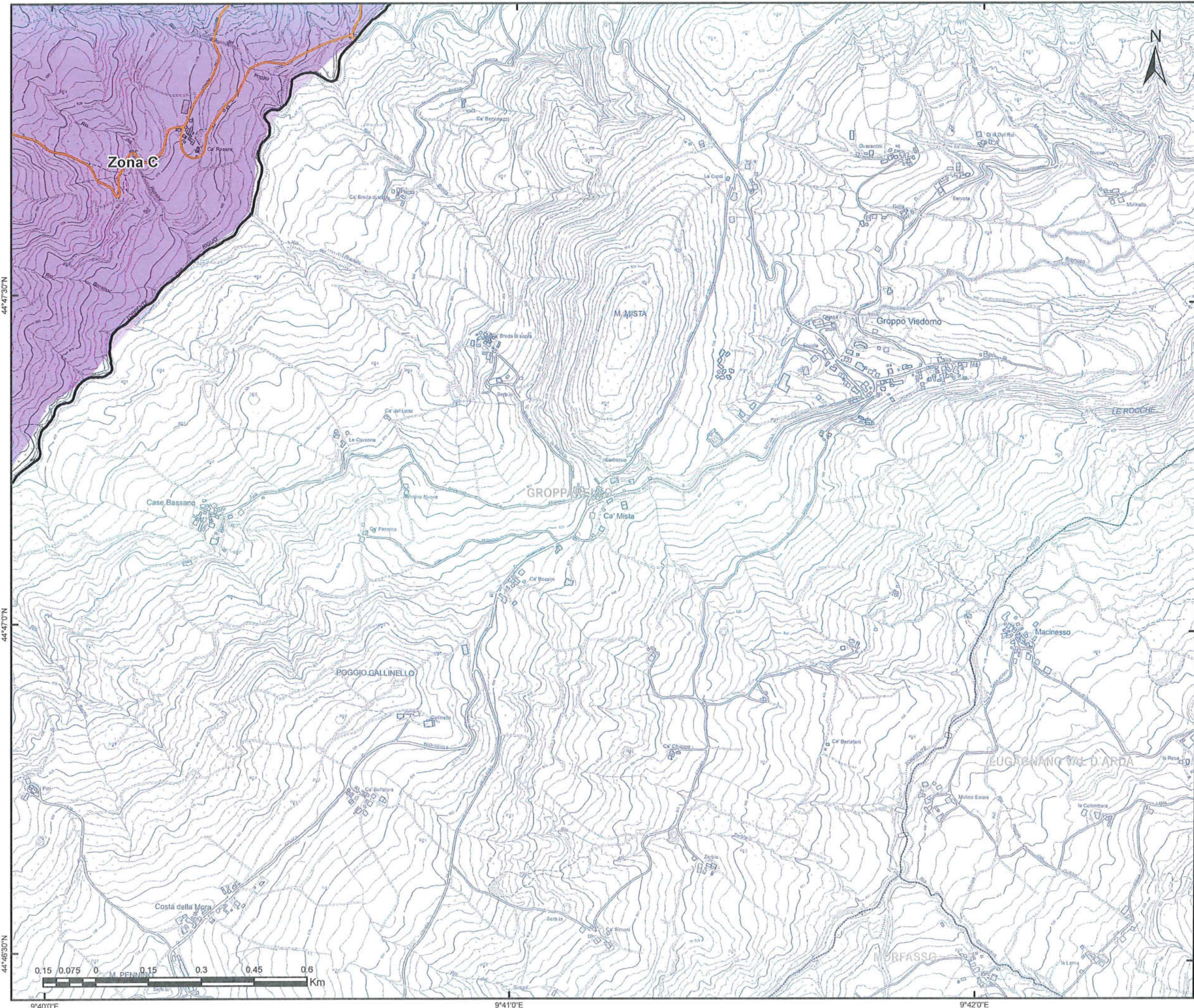

GARA CIG:  
7358871C72  
Bacino Territoriale  
di Piacenza

**1**  
FASCICOLO  
**ALLEGATI AL  
PIANO  
PROGRAMMA  
ORGANIZZATIVO  
DEL SERVIZIO**



**SERVIZIO DI RACCOLTA**

COMUNE DI  
**BETTOLA**

TAVOLA  
**ELEMENTO CTR N° 198014**

SCALA  
**1:10000**

REVISIONE  
**1.0**

**PLANIMETRIA GENERALE**

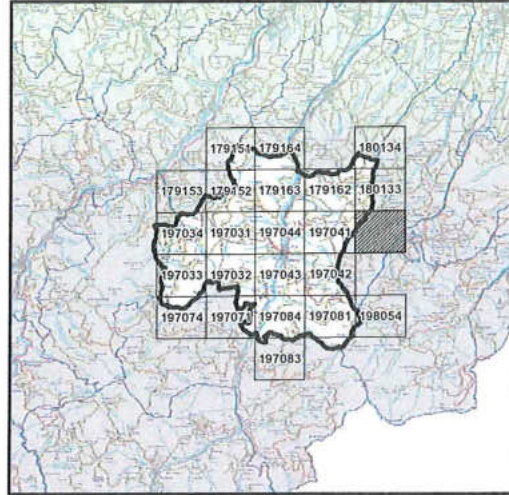

**LEGENDA**

- CENTRO DI RACCOLTA
- ECO-STATION
- STRADE DEL COMUNE
- CONFINE ZONE

**Zone di raccolta**  
Zona C

Iren Ambiente S.p.A.  
L'Amministratore Delegato  
*Roberto Paterlini*

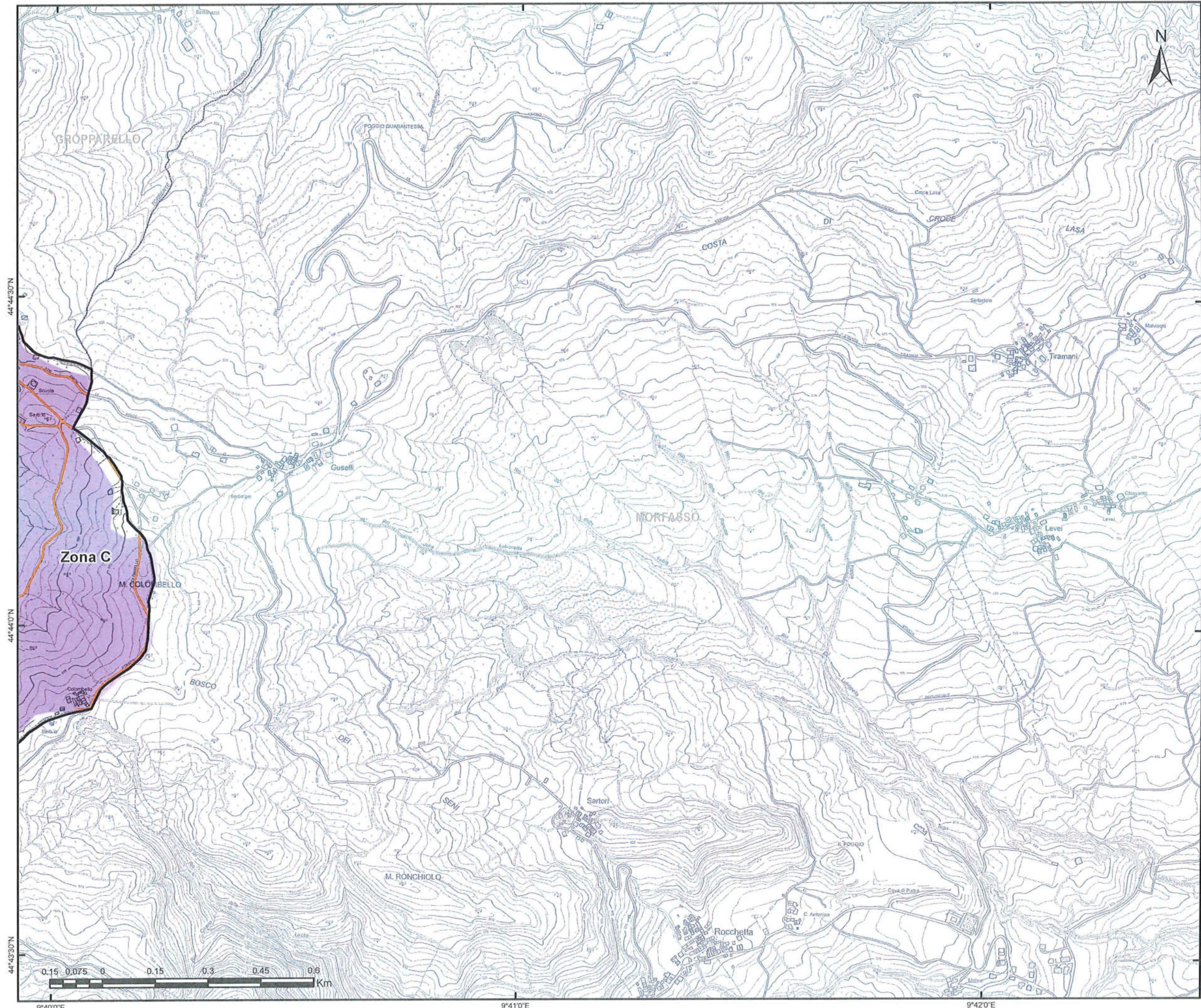

GARA CIG:  
7358871C72  
Bacino Territoriale  
di Piacenza

**1** FASCICOLO

**ALLEGATI AL  
PIANO  
PROGRAMMA  
ORGANIZZATIVO  
DEL SERVIZIO**

**SERVIZIO DI RACCOLTA**

COMUNE DI  
**BETTOLA**

TAVOLA  
**ELEMENTO CTR N° 198054**

SCALA  
**1:10000**

REVISIONE  
**1.0**

**PLANIMETRIA GENERALE**

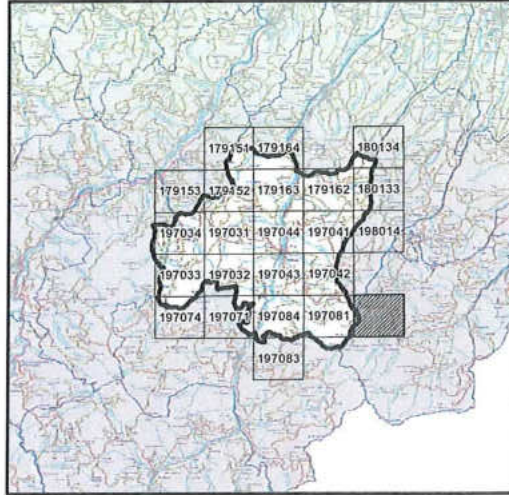

**LEGENDA**

- CENTRO DI RACCOLTA
  - ECO-STATION
  - STRADE DEL COMUNE
  - CONFINE ZONE
- Zone di raccolta**
- Zona C
- Iren Ambiente S.p.A.  
L'Amministratore Delegato  
*Roberto Paterlini*

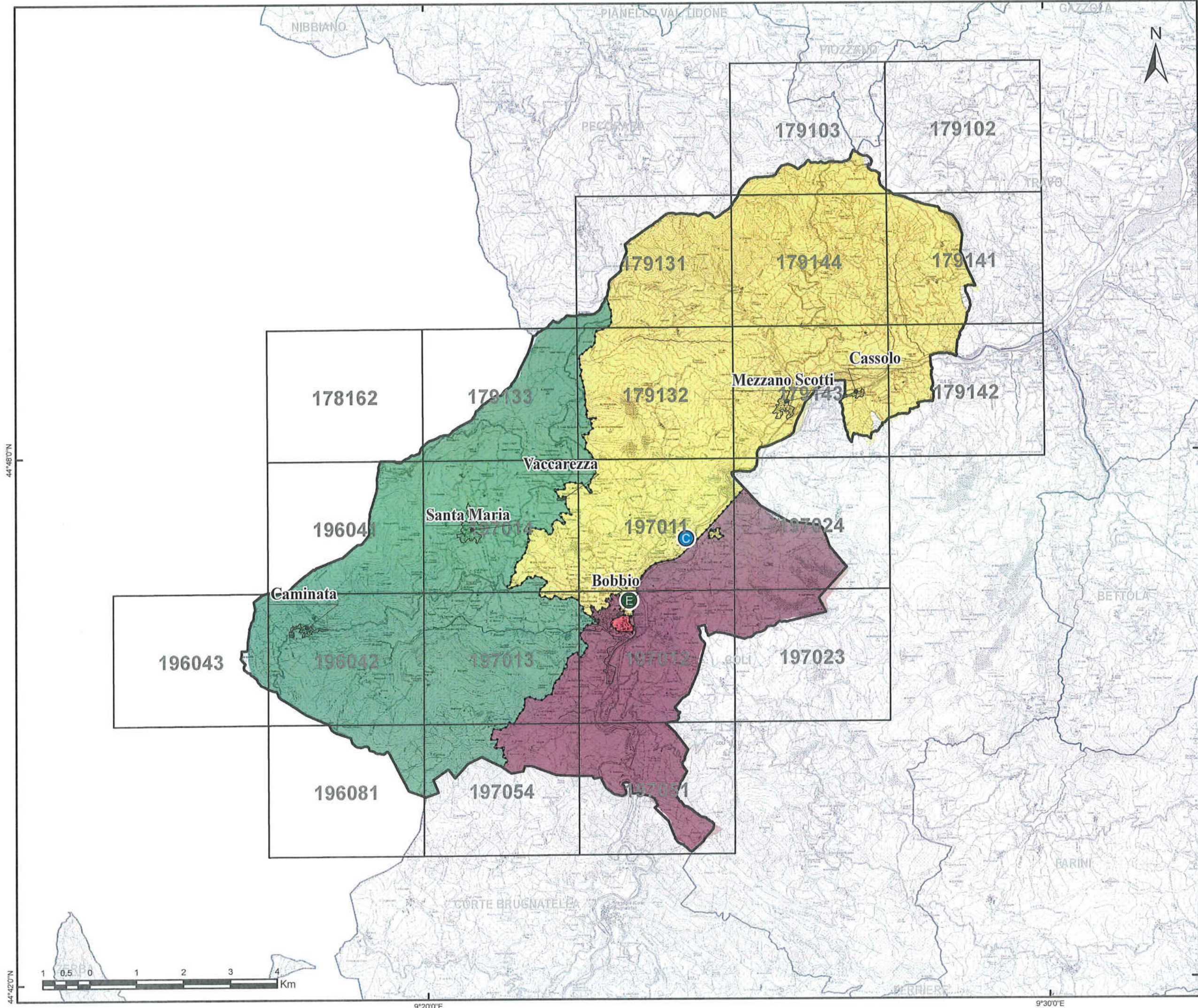

GARA CIG:  
7358871C72  
Bacino Territoriale  
di Piacenza

FASCICOLO

**ALLEGATI AL  
PIANO  
PROGRAMMA  
ORGANIZZATIVO  
DEL SERVIZIO**

**SERVIZIO DI RACCOLTA**

COMUNE DI  
**BOBBIO**

TAVOLA  
**ZONE DI RACCOLTA**

SCALA  
**1:75000**

REVISIONE  
**1.0**

**LEGENDA**

- CENTRO DI RACCOLTA
  - ECO-STATION
  - CTR
  - CONFINE ZONE DI RACCOLTA
- Zone di raccolta**
- Centro
  - Frazioni
  - Zona A
  - Zona B

Iren Ambiente S.p.A.  
L'Amministratore Delegato  
*Roberto Paterlini*

44°49'0"N

44°48'30"N

44°48'0"N



GARA CIG:  
7358871C72  
Bacino Territoriale  
di Piacenza

**FASCICOLO**  
**ALLEGATI AL  
PIANO  
PROGRAMMA  
ORGANIZZATIVO  
DEL SERVIZIO**



**SERVIZIO DI RACCOLTA**

COMUNE DI  
**BOBBIO**

TAVOLA  
**ELEMENTO CTR N° 178162**

SCALA  
**1:10000**

REVISIONE  
**1.0**

**PLANIMETRIA GENERALE**

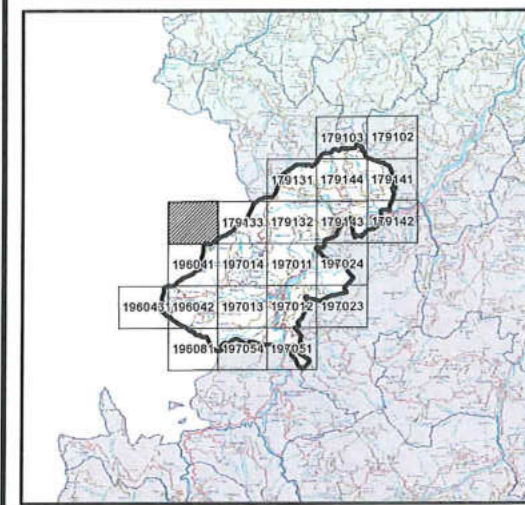

**LEGENDA**

- CENTRO DI RACCOLTA
- ECO-STATION
- STRADE DEL COMUNE
- CONFINE ZONE

**Zone di raccolta**

- Frazioni

Iren Ambiente S.p.A.  
L'Amministratore Delegato  
*Roberto Paterlini*



9°18'0"E

9°19'0"E

Frazioni



GARA CIG:  
7358871C72  
Bacino Territoriale  
di Piacenza

**1**  
FASCICOLO

**ALLEGATI AL  
PIANO  
PROGRAMMA  
ORGANIZZATIVO  
DEL SERVIZIO**

**SERVIZIO DI RACCOLTA**

COMUNE DI  
**BOBBIO**

TAVOLA  
**ELEMENTO CTR N° 179102**

SCALA  
**1:10000**

REVISIONE  
**1.0**

**PLANIMETRIA GENERALE**

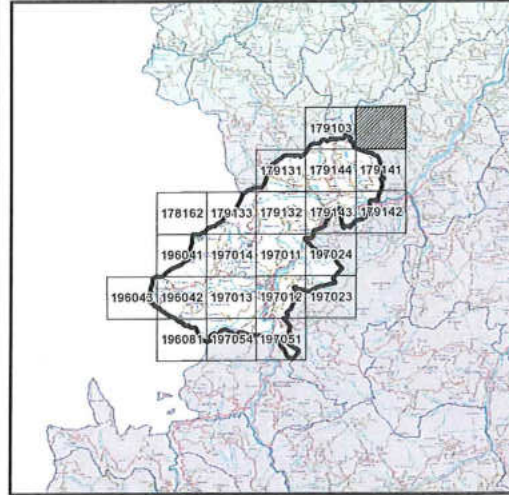

**LEGENDA**

- CENTRO DI RACCOLTA
  - ECO-STATION
  - STRADE DEL COMUNE
  - CONFINE ZONE
- Zone di raccolta**
- Zona A
- Iren Ambiente S.p.A.  
L'Amministratore Delegato  
*Roberto Paterlini*

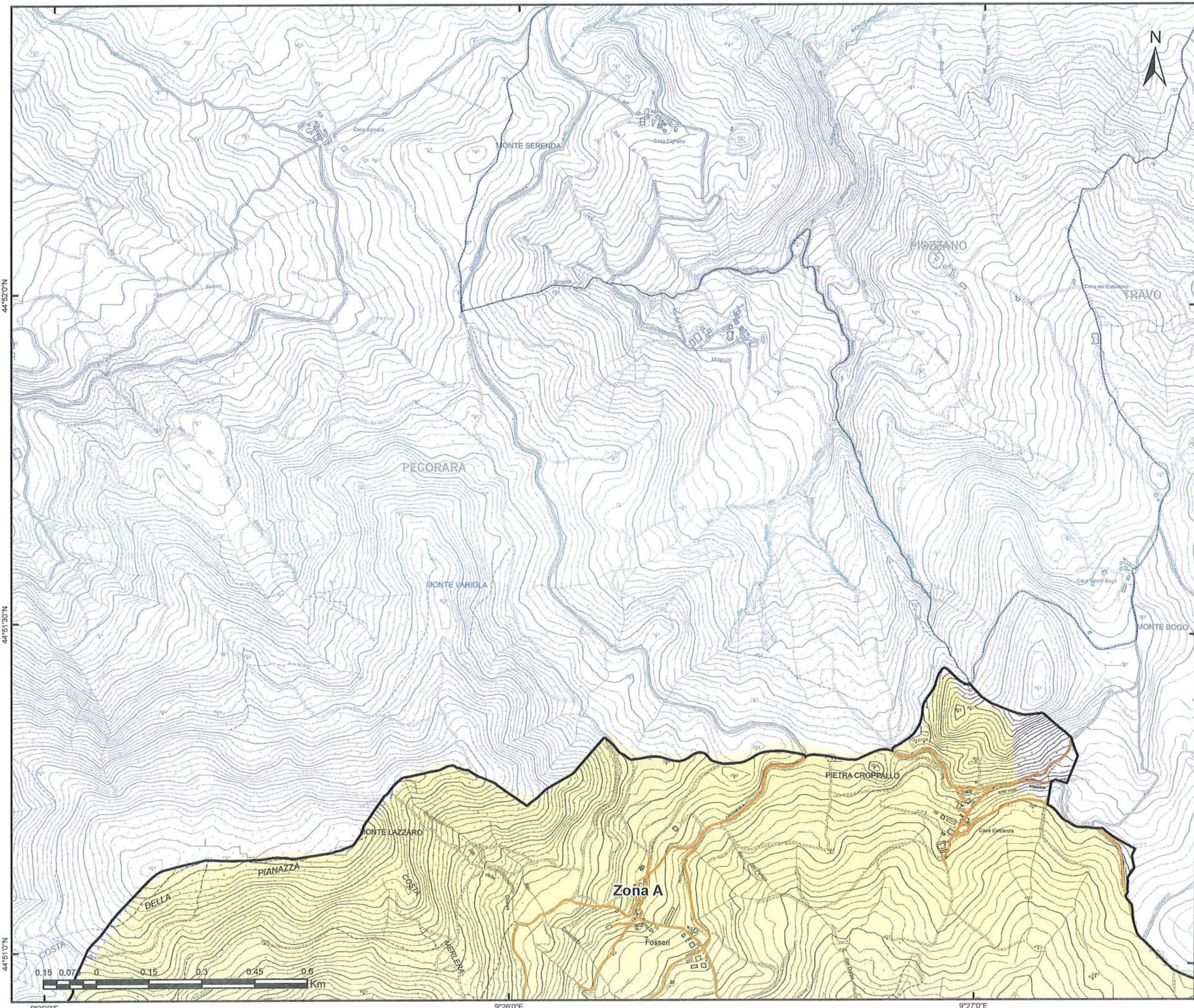

GARA CIG:  
7358871C72  
Bacino Territoriale  
di Piacenza

**FASCICOLO**

**ALLEGATI AL  
PIANO  
PROGRAMMA  
ORGANIZZATIVO  
DEL SERVIZIO**

**SERVIZIO DI RACCOLTA**

COMUNE DI  
**BOBBIO**

TAVOLA  
**ELEMENTO CTR N° 179103**

SCALA  
**1:10000**

REVISIONE  
**1.0**

**PLANIMETRIA GENERALE**

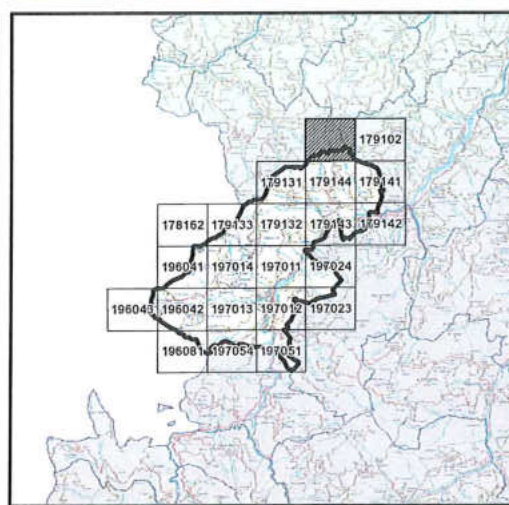

**LEGENDA**

- CENTRO DI RACCOLTA
  - ECO-STATION
  - STRADE DEL COMUNE
  - CONFINE ZONE
- Zone di raccolta**
- Zona A
- Iren Ambiente S.p.A.  
L'Amministratore Delegato  
Roberto Paterlini
-



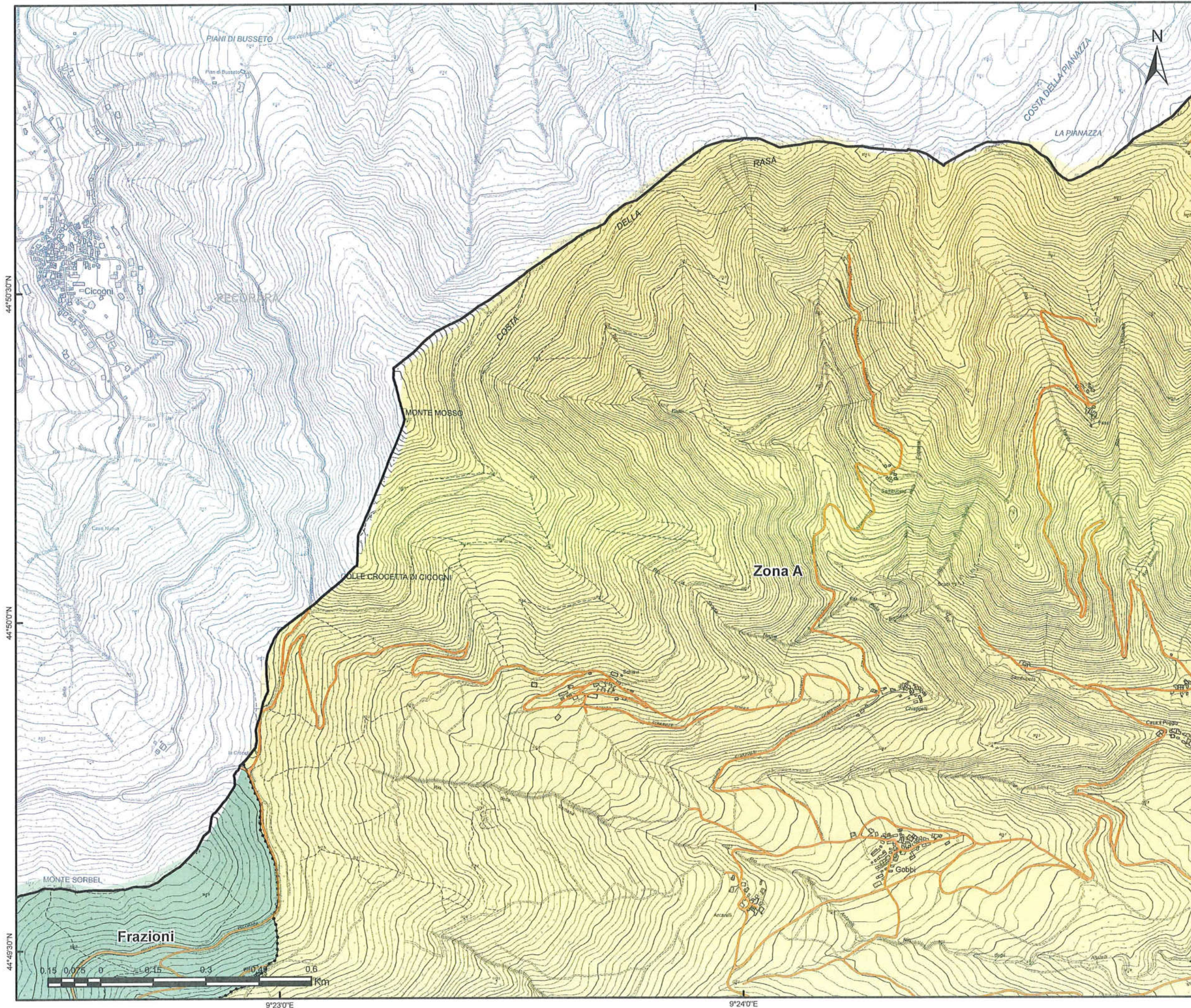

GARA CIG:  
7358871C72  
Bacino Territoriale  
di Piacenza

**1** FASCICOLO  
**ALLEGATI AL  
PIANO  
PROGRAMMA  
ORGANIZZATIVO  
DEL SERVIZIO**

**SERVIZIO DI RACCOLTA**

COMUNE DI  
**BOBBIO**

TAVOLA  
**ELEMENTO CTR N° 179131**

SCALA  
**1:10000**

REVISIONE  
**1.0**

**PLANIMETRIA GENERALE**

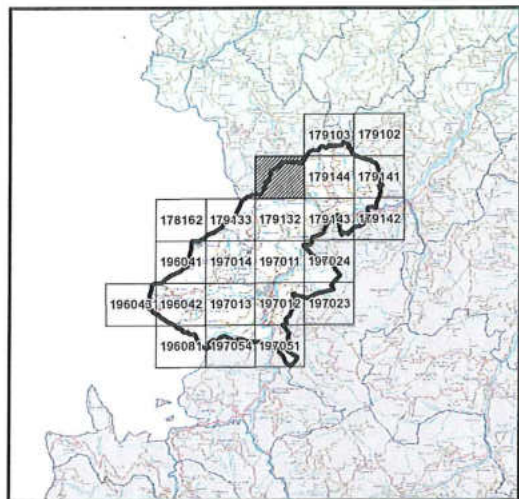

**LEGENDA**

- CENTRO DI RACCOLTA
  - ECO-STATION
  - STRADE DEL COMUNE
  - CONFINE ZONE
- Zone di raccolta**
- Frazioni
  - Zona A
- Iren Ambiente S.p.A.  
L'Amministratore Delegato  
**Roberto Paterlini**
-



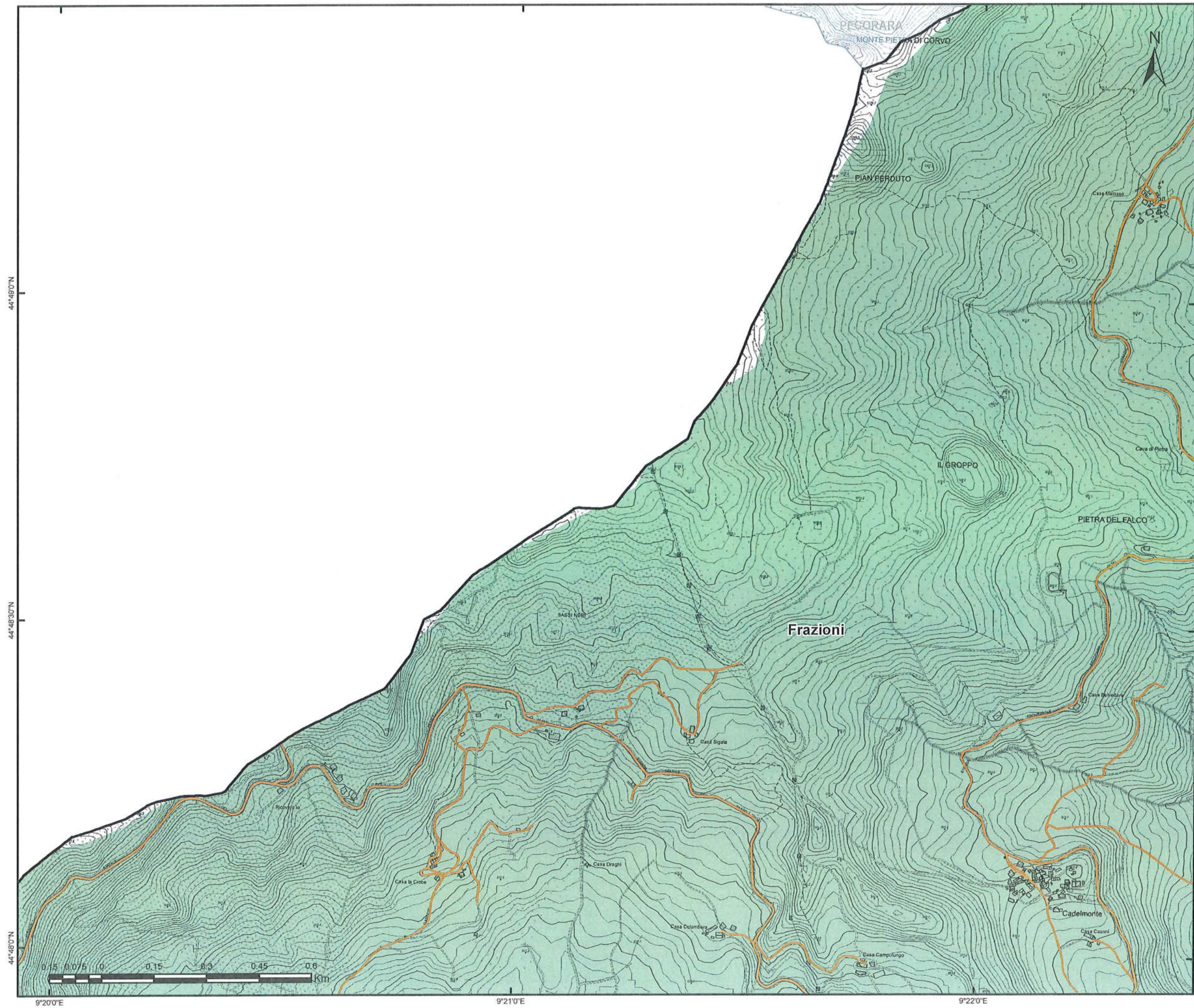

GARA CIG:  
7358871C72  
Bacino Territoriale  
di Piacenza

**1**  
FASCICOLO  
ALLEGATI AL  
PIANO  
PROGRAMMA  
ORGANIZZATIVO  
DEL SERVIZIO

**SERVIZIO DI RACCOLTA**

COMUNE DI  
**BOBBIO**

TAVOLA  
**ELEMENTO CTR N° 179133**

SCALA  
**1:10000**

REVISIONE  
**1.0**

**PLANIMETRIA GENERALE**

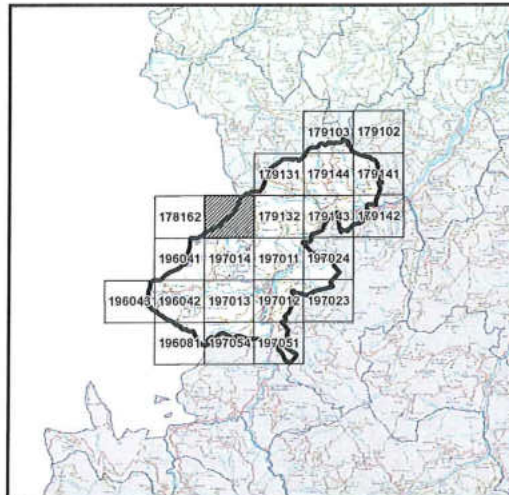

**LEGENDA**

- CENTRO DI RACCOLTA
  - ECO-STATION
  - STRADE DEL COMUNE
  - CONFINE ZONE
- Zone di raccolta**
- Frazioni
- Iren Ambiente S.p.A.  
L'Amministratore Delegato  
*Roberto Paterlini*

44°49'0"N

44°48'30"N

44°48'0"N

9°20'0"E

9°21'0"E

9°22'0"E

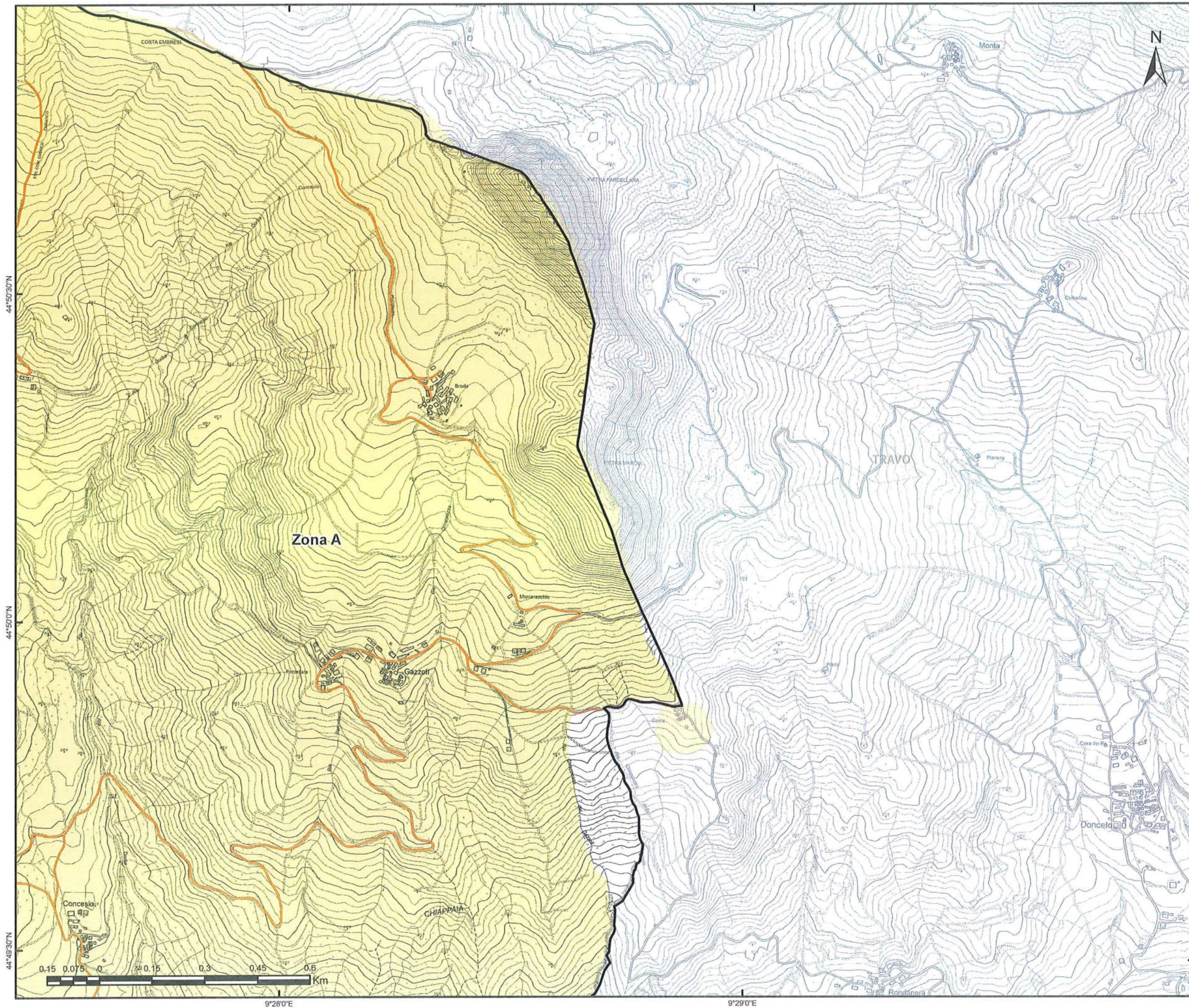

GARA CIG:  
7358871C72  
Bacino Territoriale  
di Piacenza

**FASCICOLO**  
**ALLEGATI AL  
PIANO  
PROGRAMMA  
ORGANIZZATIVO  
DEL SERVIZIO**



**SERVIZIO DI RACCOLTA**

COMUNE DI  
**BOBBIO**

TAVOLA  
**ELEMENTO CTR N° 179141**

SCALA  
**1:10000**

REVISIONE  
**1.0**

**PLANIMETRIA GENERALE**

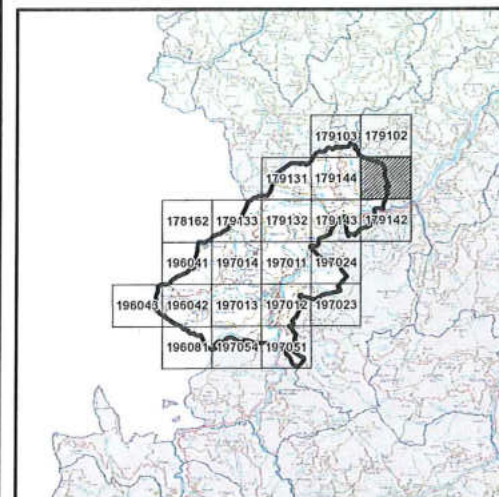

**LEGENDA**

- CENTRO DI RACCOLTA
- ECO-STATION
- STRADE DEL COMUNE
- CONFINE ZONE
- Zone di raccolta**
- Zona A

Iren Ambiente S.p.A.  
L'Amministratore Delegato  
Roberto Paterlini

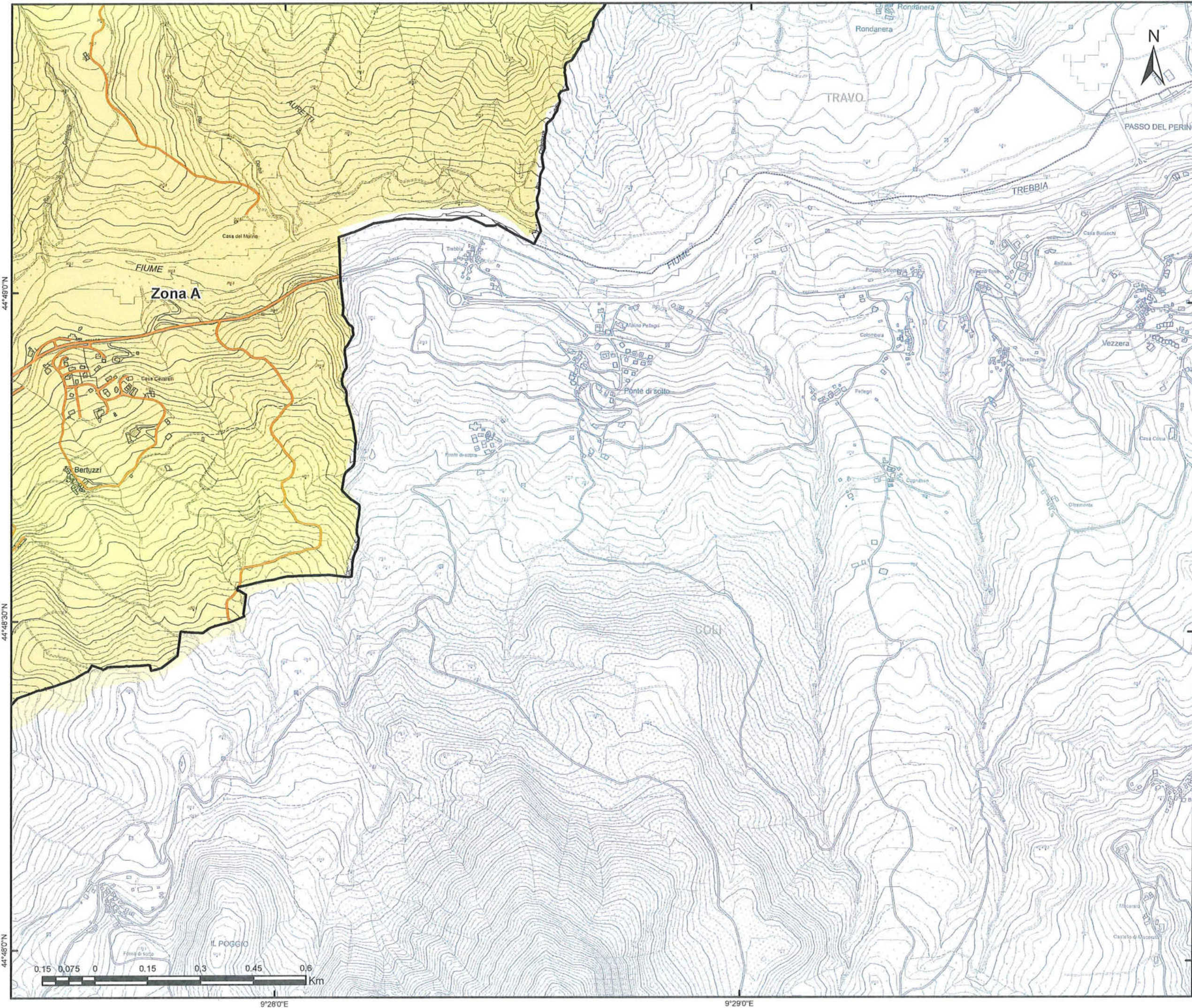

GARA CIG:  
7358871C72  
Bacino Territoriale  
di Piacenza

**1**  
FASCICOLO

**ALLEGATI AL  
PIANO  
PROGRAMMA  
ORGANIZZATIVO  
DEL SERVIZIO**

**SERVIZIO DI RACCOLTA**

COMUNE DI  
**BOBBIO**

TAVOLA  
**ELEMENTO CTR N° 179142**

SCALA  
**1:10000**

REVISIONE  
**1.0**

**PLANIMETRIA GENERALE**

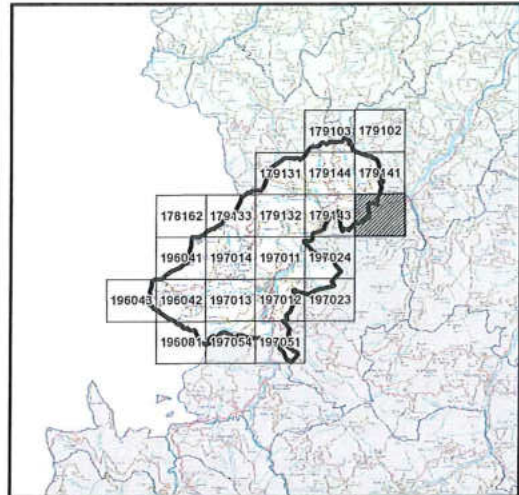

**LEGENDA**

- CENTRO DI RACCOLTA
  - ECO-STATION
  - STRADE DEL COMUNE
  - CONFINE ZONE
- Zone di raccolta**
- Zona A
- Iren Ambiente S.p.A.  
L'Amministratore Delegato  
*Roberto Paterlini*

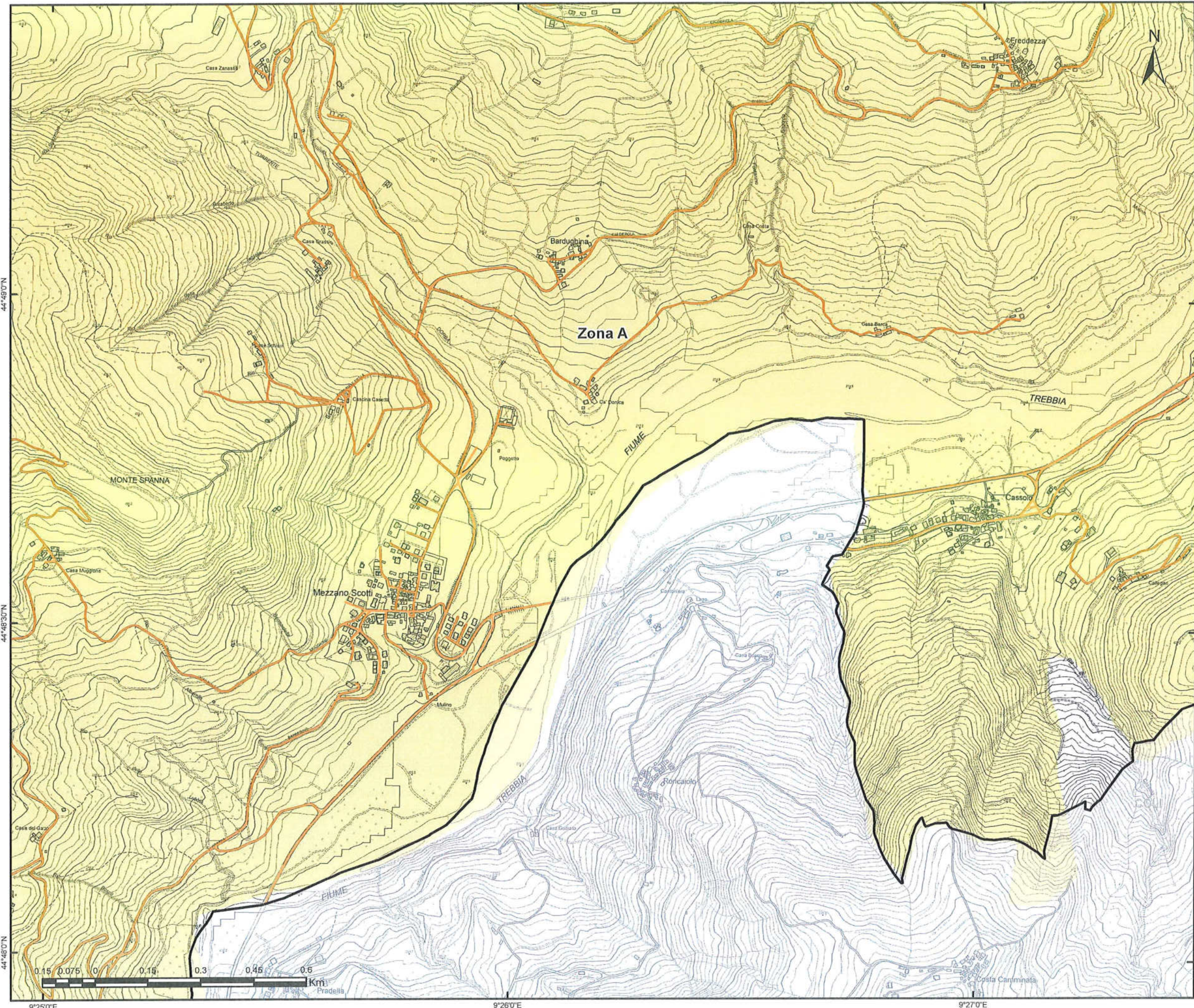

GARA CIG:  
7358871C72  
Bacino Territoriale  
di Piacenza

**1**  
FASCICOLO

**ALLEGATI AL  
PIANO  
PROGRAMMA  
ORGANIZZATIVO  
DEL SERVIZIO**

**SERVIZIO DI RACCOLTA**

COMUNE DI  
**BOBBIO**

TAVOLA  
**ELEMENTO CTR N° 179143**

SCALA  
**1:10000**

REVISIONE  
**1.0**

**PLANIMETRIA GENERALE**

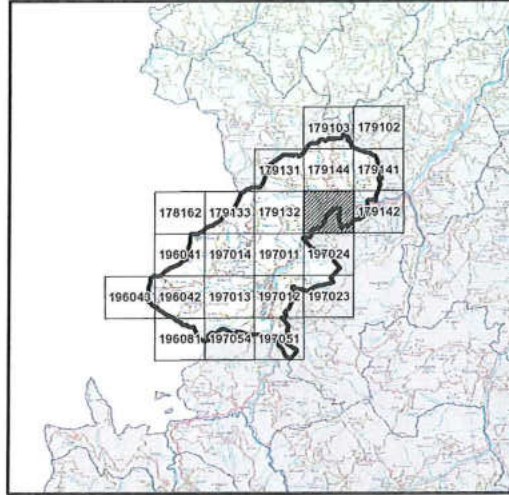

**LEGENDA**

- CENTRO DI RACCOLTA
  - ECO-STATION
  - STRADE DEL COMUNE
  - CONFINE ZONE
- Zone di raccolta**
- Zona A
- Iren Ambiente S.p.A.  
L'Amministratore Delegato  
Roberto Paterlini
-

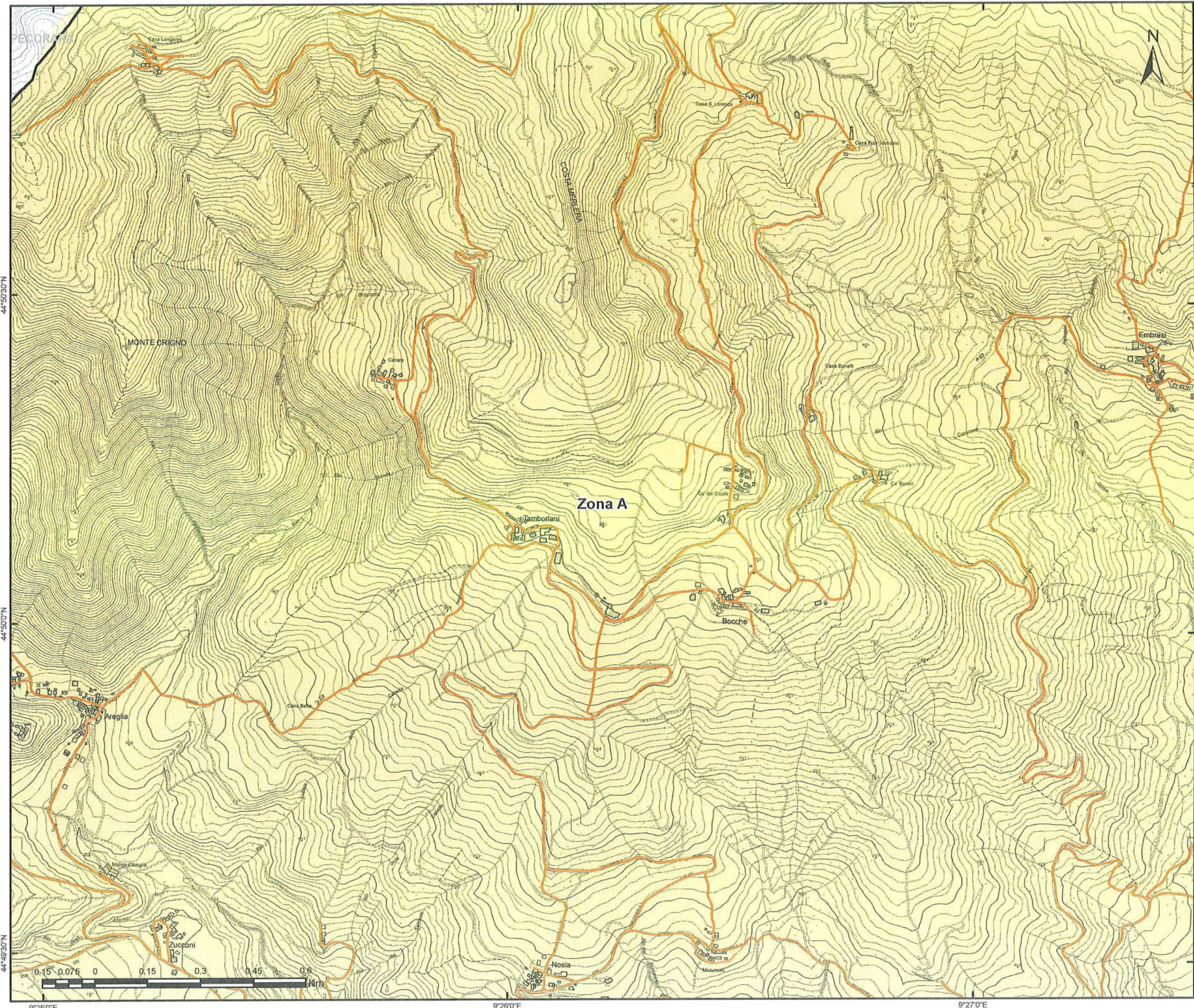

GARA CIG:  
7358871C72  
Bacino Territoriale  
di Piacenza

**FASCICOLO**

**ALLEGATI AL  
PIANO  
PROGRAMMA  
ORGANIZZATIVO  
DEL SERVIZIO**



**SERVIZIO DI RACCOLTA**

COMUNE DI  
**BOBBIO**

TAVOLA  
**ELEMENTO CTR N° 179144**

SCALA  
**1:10000**

REVISIONE  
**1.0**

**PLANIMETRIA GENERALE**

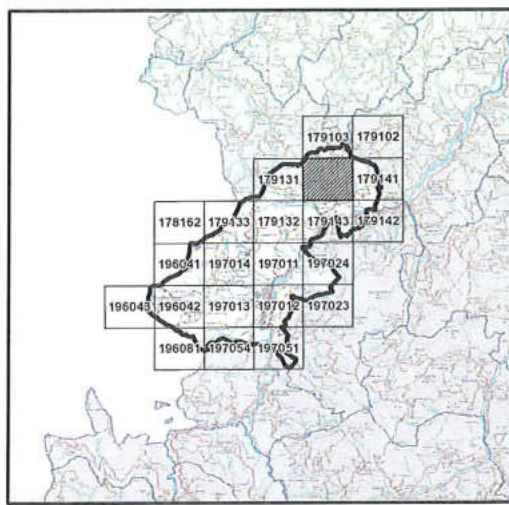

**LEGENDA**

-  CENTRO DI RACCOLTA
  -  ECO-STATION
  -  STRADE DEL COMUNE
  -  CONFINE ZONE
  - Zone di raccolta**
  -  Zona A
- Iren Ambiente s.p.a.  
L'Amministratore Delegato  
**Roberto Paterlini**
- 





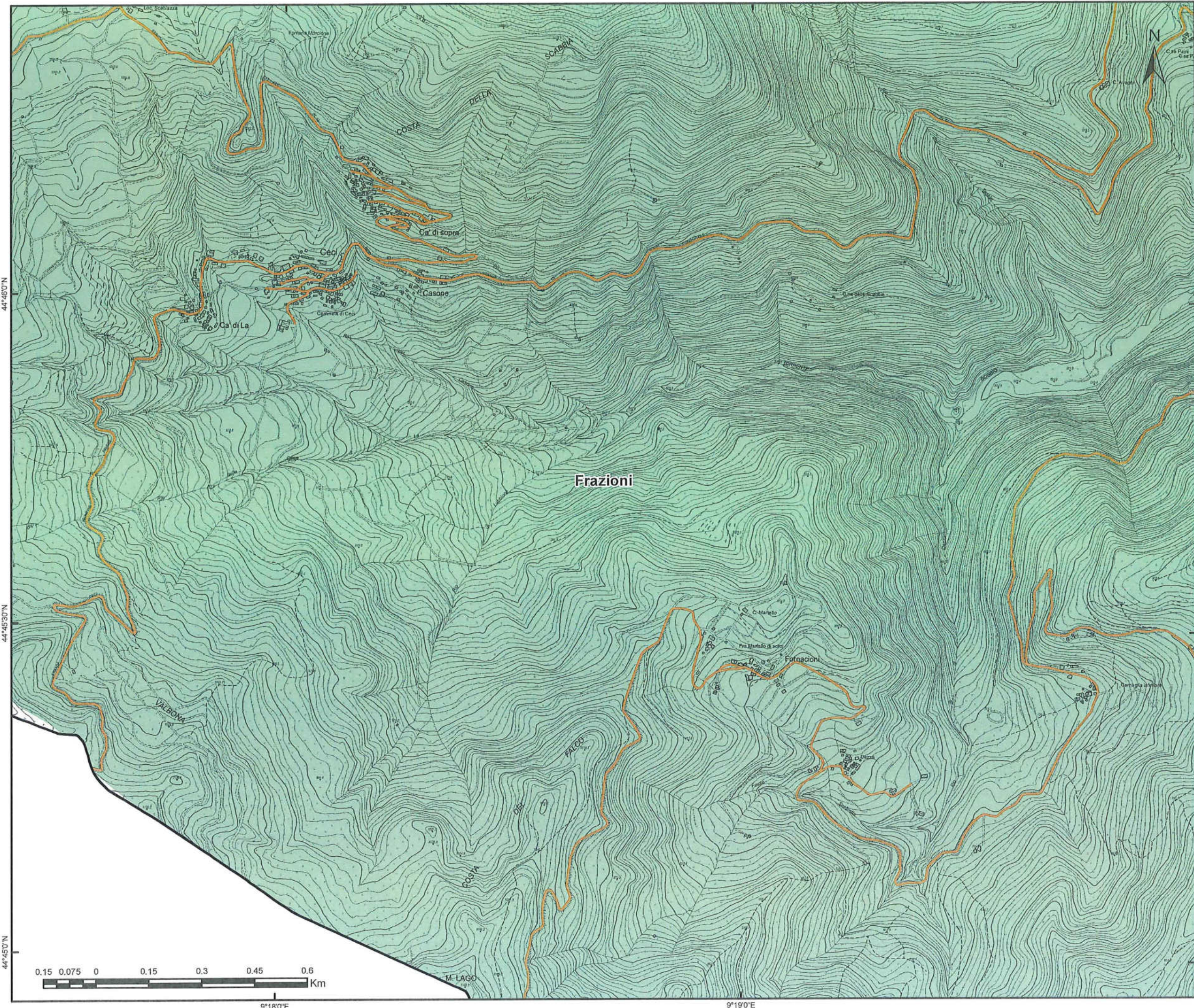

GARA CIG:  
7358871C72  
Bacino Territoriale  
di Piacenza

**1**  
FASCICOLO

**ALLEGATI AL  
PIANO  
PROGRAMMA  
ORGANIZZATIVO  
DEL SERVIZIO**



**SERVIZIO DI RACCOLTA**

COMUNE DI  
**BOBBIO**

TAVOLA  
**ELEMENTO CTR N° 196042**

SCALA  
**1:10000**

REVISIONE  
**1.0**

**PLANIMETRIA GENERALE**

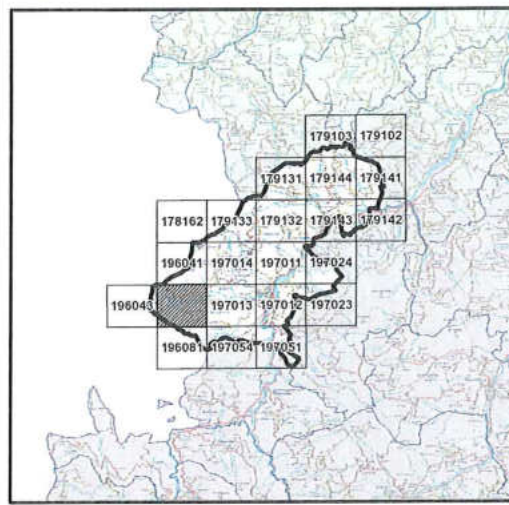

**LEGENDA**

-  CENTRO DI RACCOLTA
  -  ECO-STATION
  -  STRADE DEL COMUNE
  -  CONFINE ZONE
- Zone di raccolta**
-  Frazioni

Iren Ambiente S.p.A.  
L'Amministratore Delegato  
*Roberto Paterlini*

44°46'0"N

44°45'30"N

44°45'0"N



9°15'0"E

9°16'0"E

9°17'0"E



GARA CIG:  
7358871C72  
Bacino Territoriale  
di Piacenza

**1**  
FASCICOLO  
ALLEGATI AL  
PIANO  
PROGRAMMA  
ORGANIZZATIVO  
DEL SERVIZIO



**SERVIZIO DI RACCOLTA**

COMUNE DI  
**BOBBIO**

TAVOLA  
**ELEMENTO CTR N° 196043**

SCALA <b>1:10000</b>	REVISIONE <b>1.0</b>
-------------------------	-------------------------

**PLANIMETRIA GENERALE**

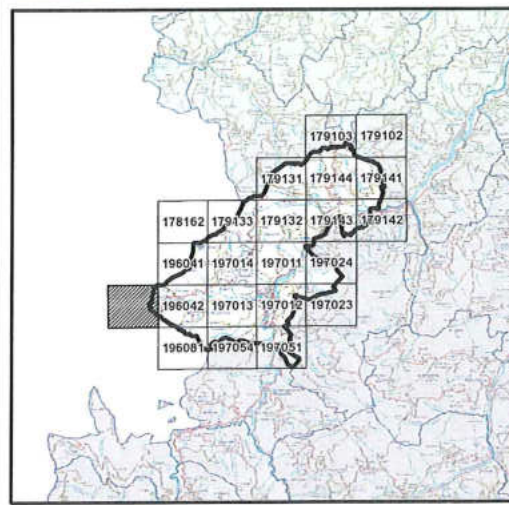

**LEGENDA**

- CENTRO DI RACCOLTA
- ECO-STATION
- STRADE DEL COMUNE
- CONFINE ZONE
- Zone di raccolta**
- Frazioni

Iren Ambiente S.p.A.  
L'Amministratore Delegato  
*Roberto Paterlini*

44°44'30"N

44°44'00"N

44°43'30"N



9°18'0"E

9°19'0"E

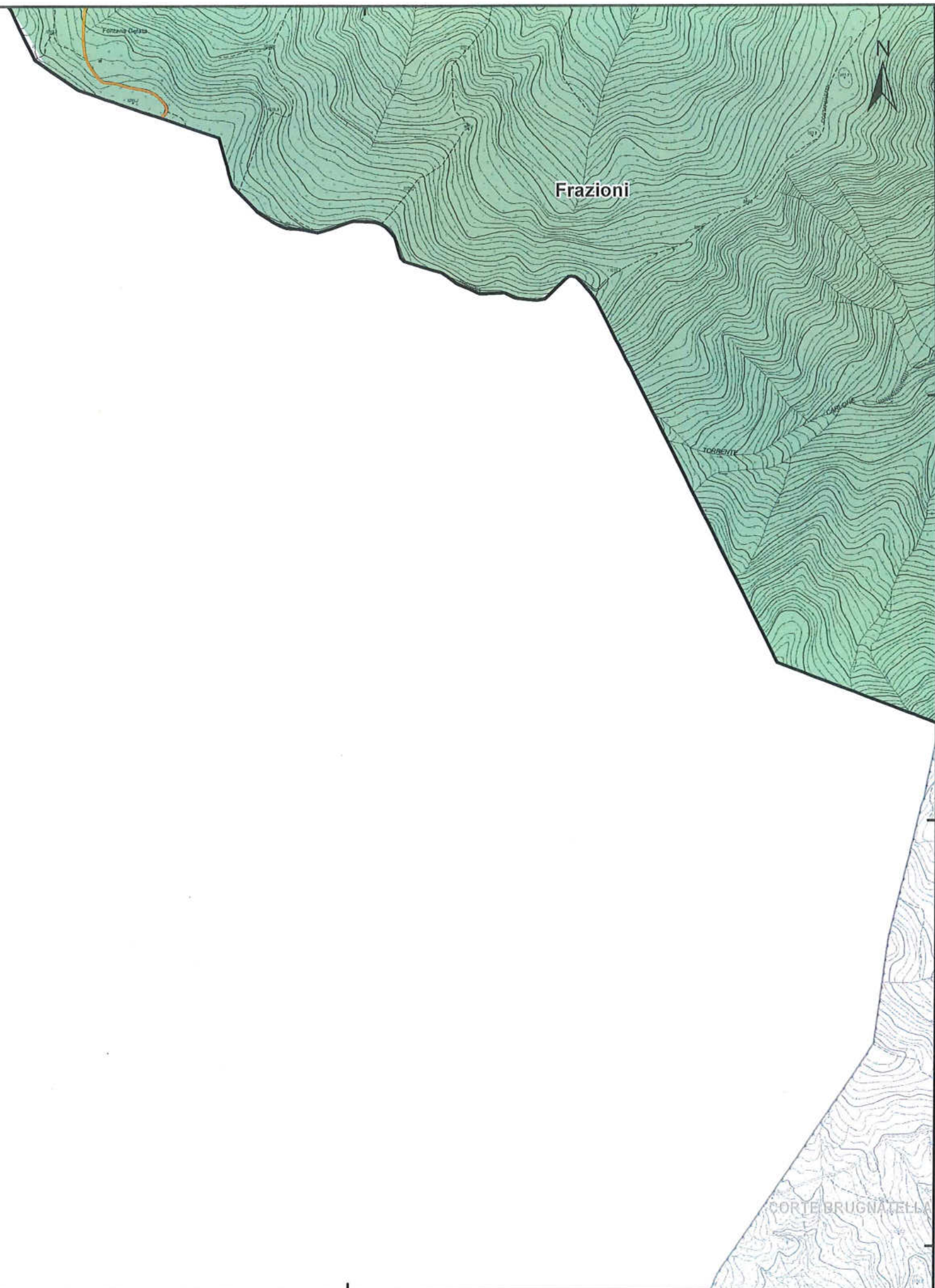

GARA CIG:  
7358871C72  
Bacino Territoriale  
di Piacenza

**1**  
FASCICOLO  
**ALLEGATI AL  
PIANO  
PROGRAMMA  
ORGANIZZATIVO  
DEL SERVIZIO**



**SERVIZIO DI RACCOLTA**

COMUNE DI  
**BOBBIO**

TAVOLA  
**ELEMENTO CTR N° 196081**

SCALA  
**1:10000**

REVISIONE  
**1.0**

**PLANIMETRIA GENERALE**

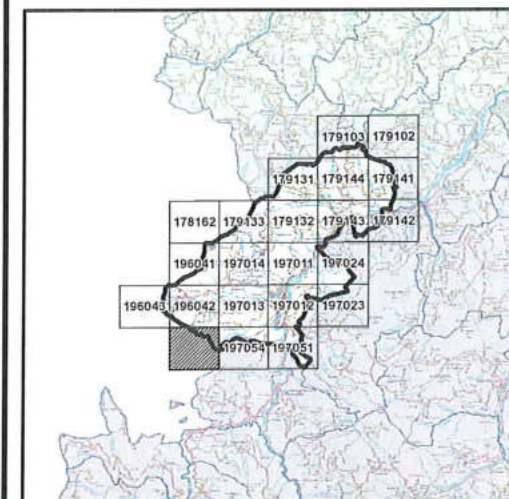

**LEGENDA**

- CENTRO DI RACCOLTA
- ECO-STATION
- STRADE DEL COMUNE
- CONFINE ZONE

**Zone di raccolta**

Frazioni

Iren Ambiente S.p.A.  
L'Amministratore Delegato  
*Roberto Paterlini*

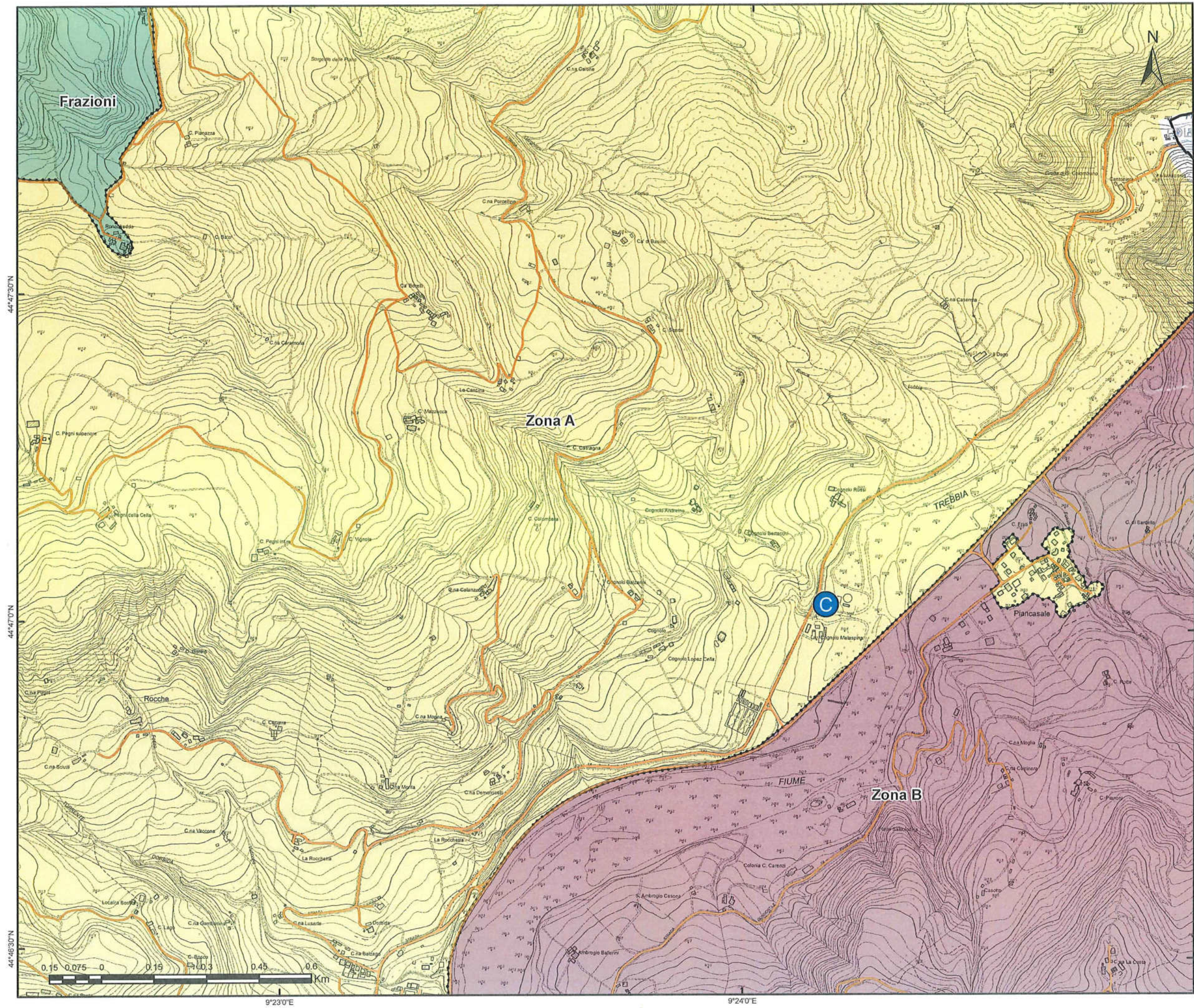

GARA CIG:  
7358871C72  
Bacino Territoriale  
di Piacenza

**FASCICOLO**

**ALLEGATI AL  
PIANO  
PROGRAMMA  
ORGANIZZATIVO  
DEL SERVIZIO**

**SERVIZIO DI RACCOLTA**

COMUNE DI  
**BOBBIO**

TAVOLA  
**ELEMENTO CTR N° 197011**

SCALA <b>1:10000</b>	REVISIONE <b>1.0</b>
-------------------------	-------------------------

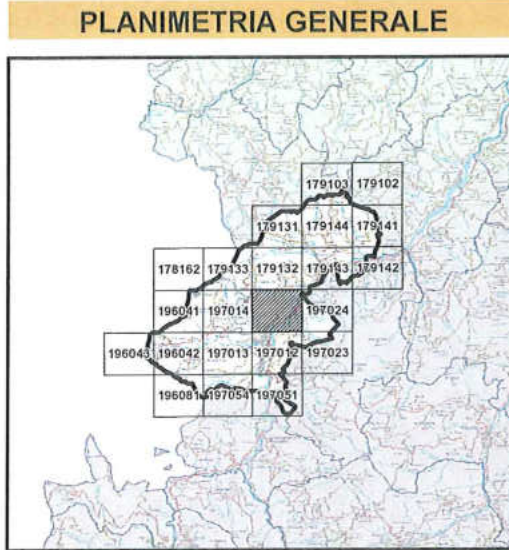

**LEGENDA**

- CENTRO DI RACCOLTA
- ECO-STATION
- STRADE DEL COMUNE
- CONFINE ZONE

**Zone di raccolta**

- Frazioni
- Zona A
- Zona B

Iren Ambiente S.p.A.  
L'Amministratore Delegato  
*Roberto Paterlini*

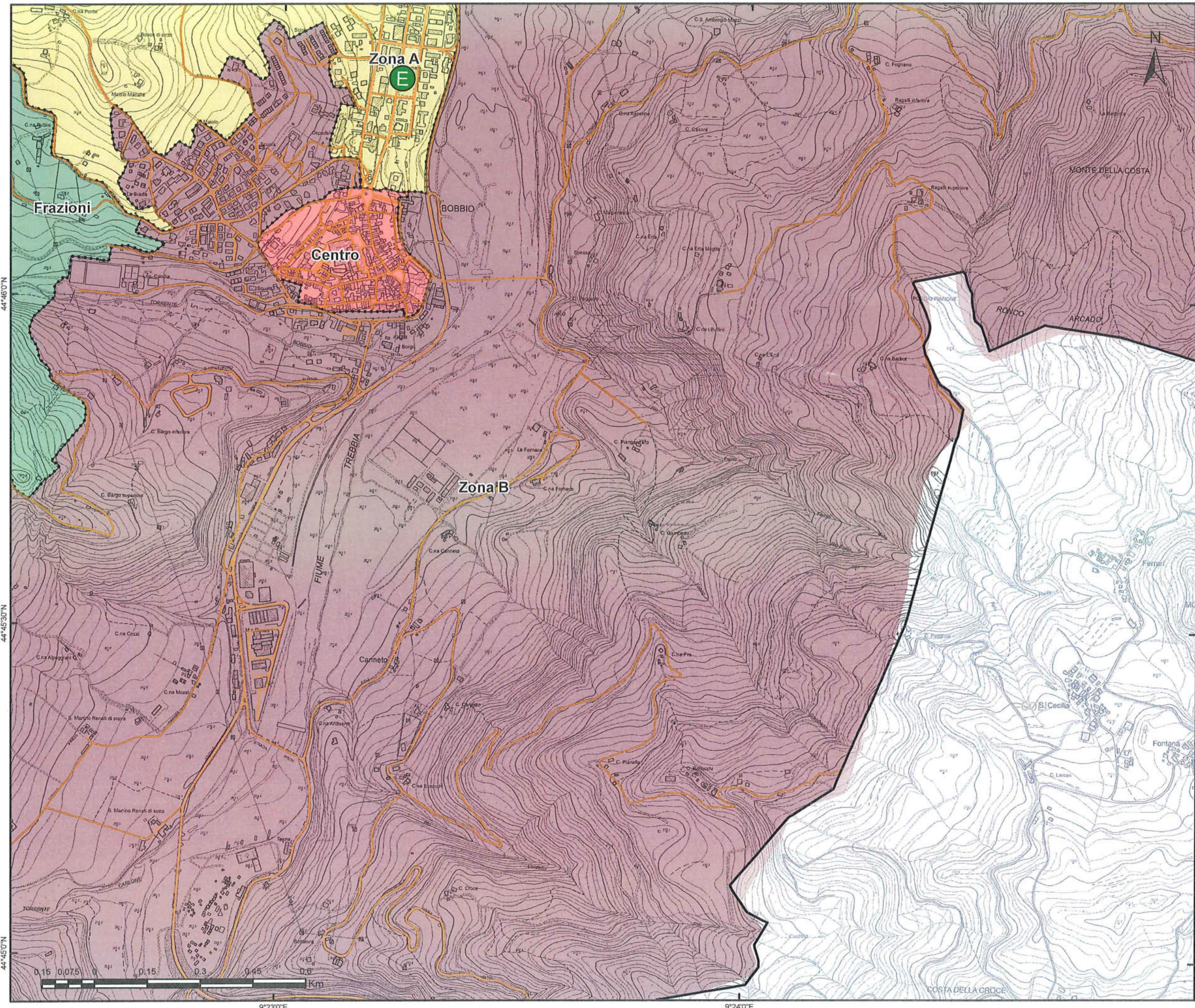

GARA CIG:  
7358871C72  
Bacino Territoriale  
di Piacenza

**1**  
FASCICOLO

**ALLEGATI AL  
PIANO  
PROGRAMMA  
ORGANIZZATIVO  
DEL SERVIZIO**

**SERVIZIO DI RACCOLTA**

COMUNE DI  
**BOBBIO**

TAVOLA  
**ELEMENTO CTR N° 197012**

SCALA  
**1:10000**

REVISIONE  
**1.0**

**PLANIMETRIA GENERALE**

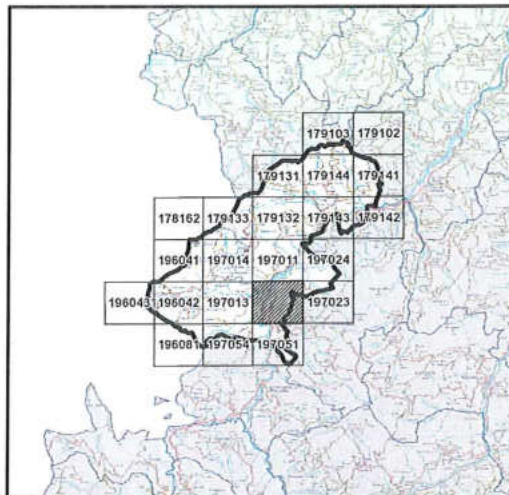

**LEGENDA**

- CENTRO DI RACCOLTA
  - ECO-STATION
  - STRADE DEL COMUNE
  - CONFINE ZONE
- Zone di raccolta**
- Centro
  - Frazioni
  - Zona A
  - Zona B
- Iren Ambiente S.p.A.*  
L'Amministratore Delegato  
*Roberto Paterlini*

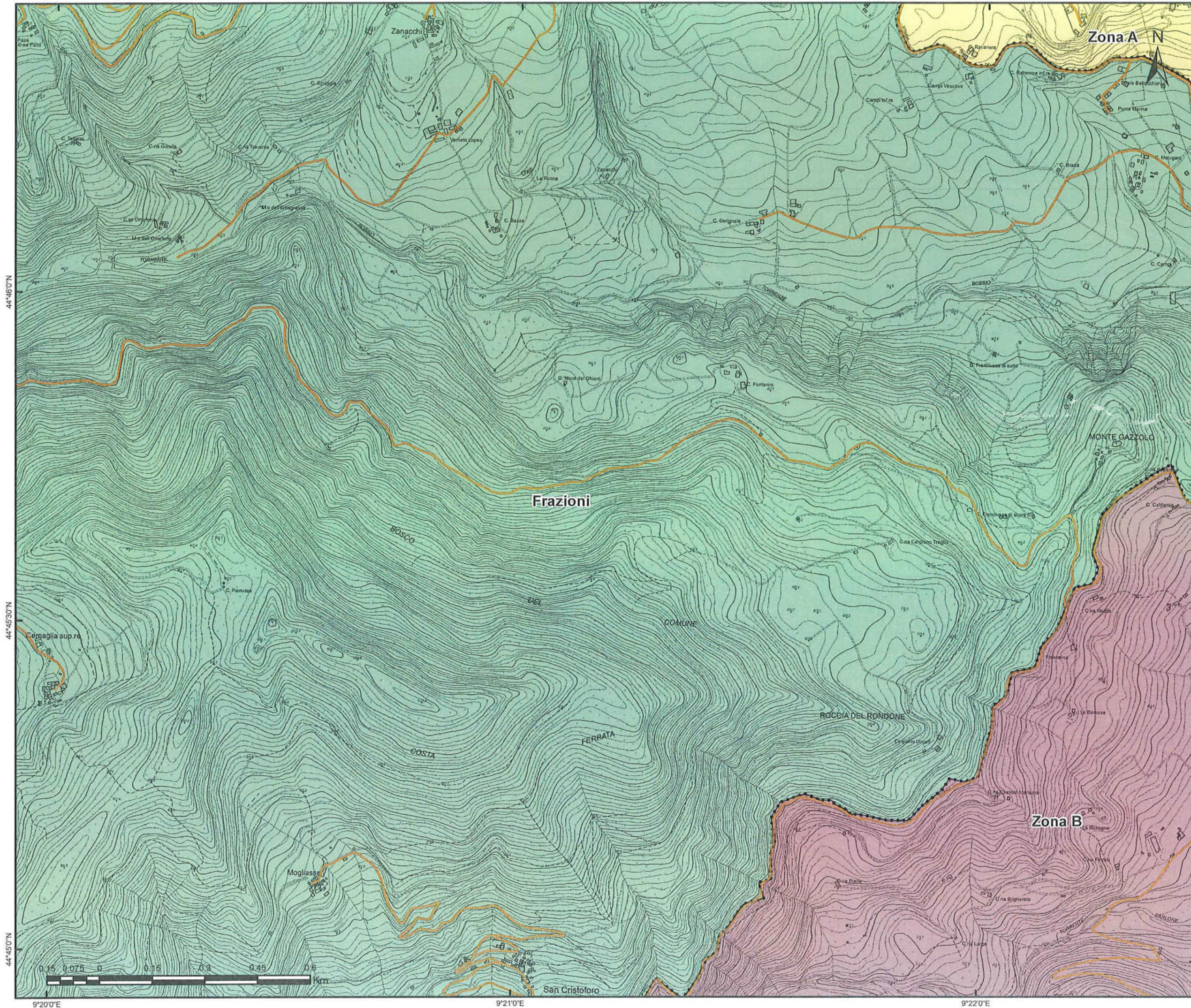

GARA CIG:  
7358871C72  
Bacino Territoriale  
di Piacenza

**1**  
FASCICOLO  
**ALLEGATI AL  
PIANO  
PROGRAMMA  
ORGANIZZATIVO  
DEL SERVIZIO**



**SERVIZIO DI RACCOLTA**

COMUNE DI  
**BOBBIO**

TAVOLA  
**ELEMENTO CTR N° 197013**

SCALA  
**1:10000**

REVISIONE  
**1.0**

**PLANIMETRIA GENERALE**

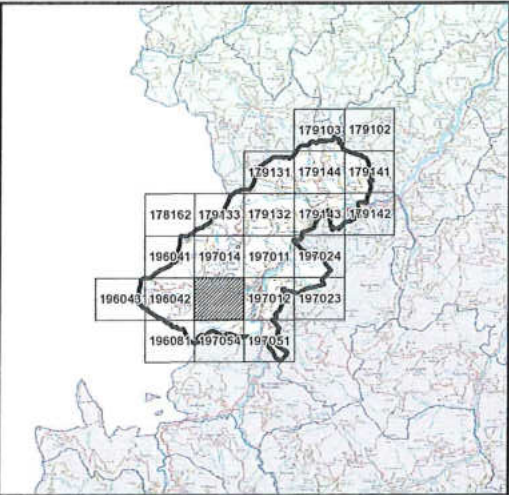

**LEGENDA**

- CENTRO DI RACCOLTA
- ECO-STATION
- STRADE DEL COMUNE
- CONFINE ZONE
- Zone di raccolta**
- Frazioni
- Zona A
- Zona B

Iren Ambiente S.p.A.  
L'Amministratore Delegato  
**Roberto Paterlini**

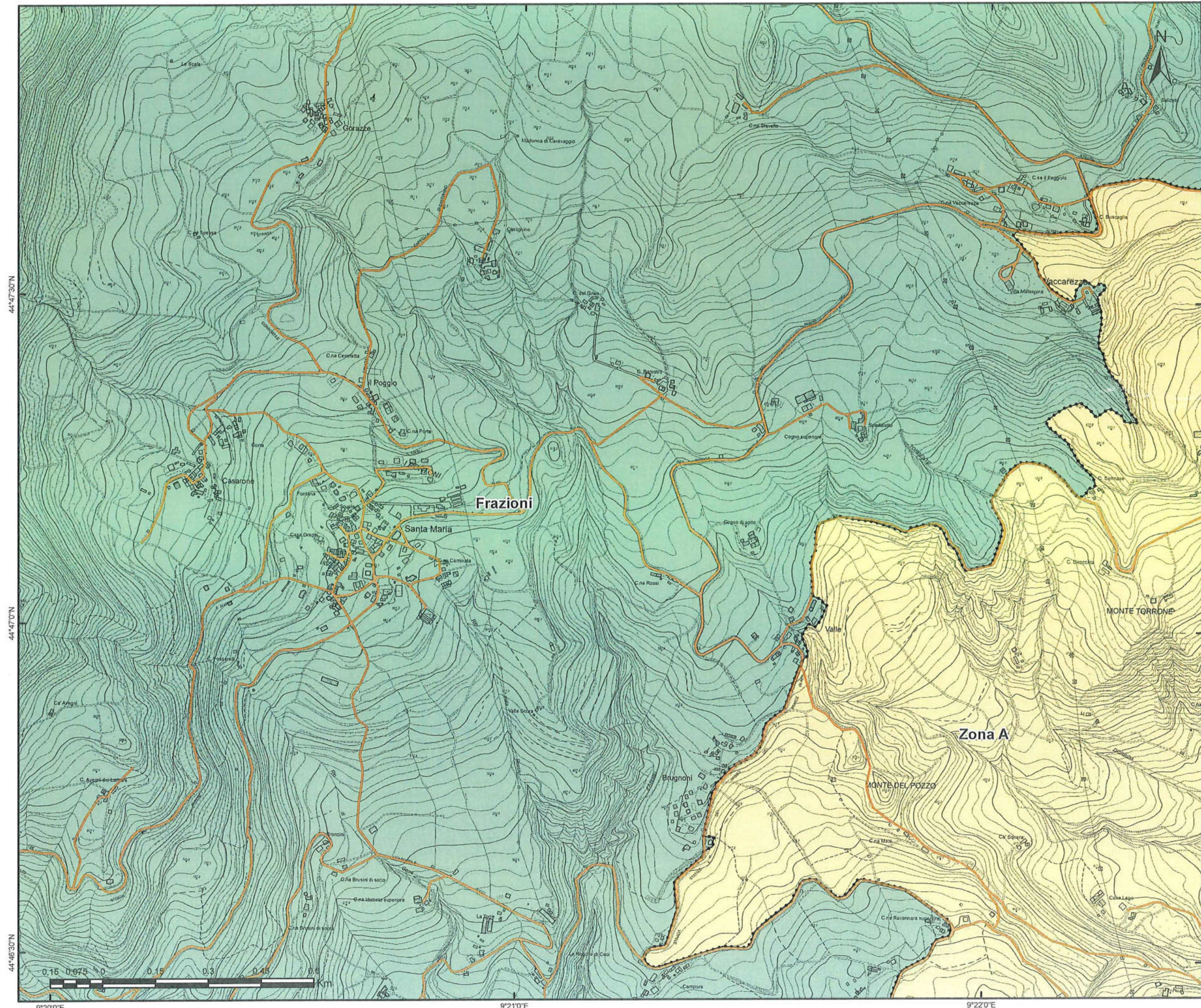

GARA CIG:  
7358871C72  
Bacino Territoriale  
di Piacenza

**1**  
FASCICOLO

**ALLEGATI AL  
PIANO  
PROGRAMMA  
ORGANIZZATIVO  
DEL SERVIZIO**

**SERVIZIO DI RACCOLTA**

COMUNE DI  
**BOBBIO**

TAVOLA  
**ELEMENTO CTR N° 197014**

SCALA  
**1:10000**

REVISIONE  
**1.0**

**PLANIMETRIA GENERALE**

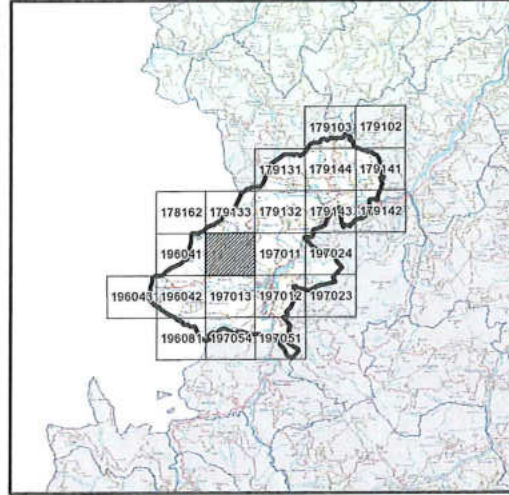

**LEGENDA**

- CENTRO DI RACCOLTA
  - ECO-STATION
  - STRADE DEL COMUNE
  - CONFINE ZONE
- Zone di raccolta**
- Frazioni
  - Zona A
- Iren Ambiente S.p.A.  
L'Amministratore Delegato  
*Roberto Paterlini*

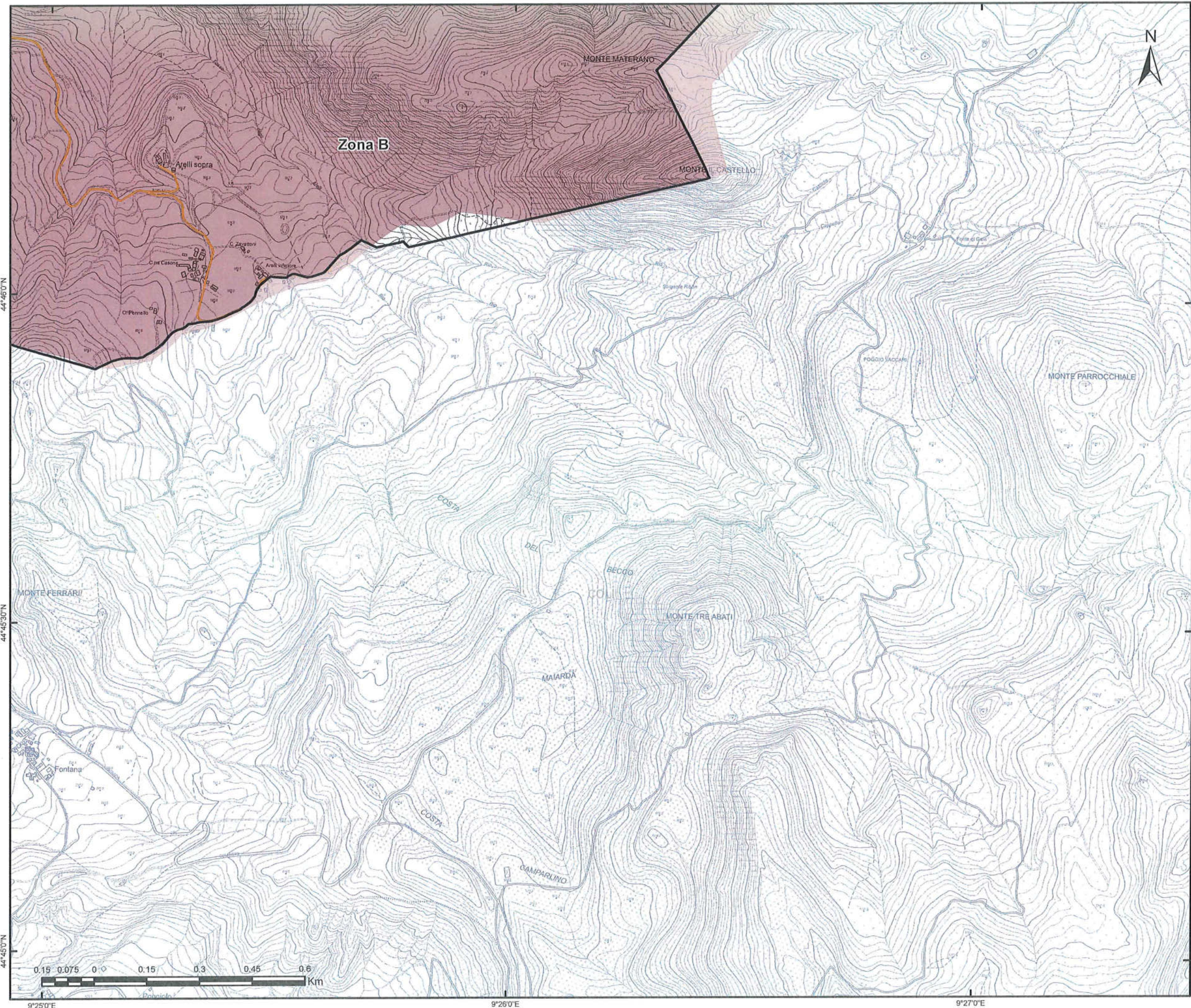

GARA CIG:  
7358871C72  
Bacino Territoriale  
di Piacenza

**1**  
FASCICOLO

**ALLEGATI AL  
PIANO  
PROGRAMMA  
ORGANIZZATIVO  
DEL SERVIZIO**

**SERVIZIO DI RACCOLTA**

COMUNE DI  
**BOBBIO**

TAVOLA  
**ELEMENTO CTR N° 197023**

SCALA <b>1:10000</b>	REVISIONE <b>1.0</b>
-------------------------	-------------------------

**PLANIMETRIA GENERALE**

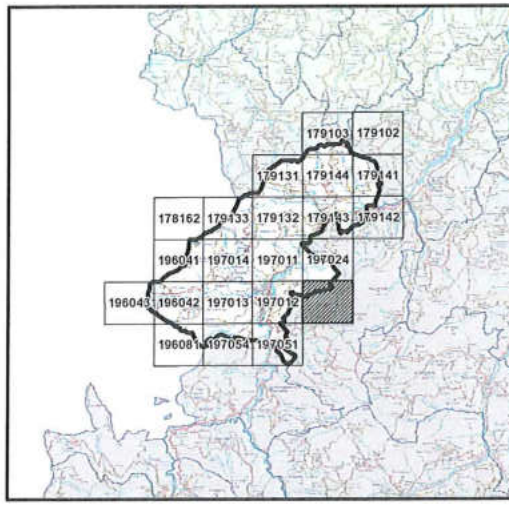

**LEGENDA**

- CENTRO DI RACCOLTA
- ECO-STATION
- STRADE DEL COMUNE
- CONFINE ZONE
- Zone di raccolta**
- Zona B

Iren Ambiente S.p.A.  
L'Amministratore Delegato  
**Roberto Paterlini**



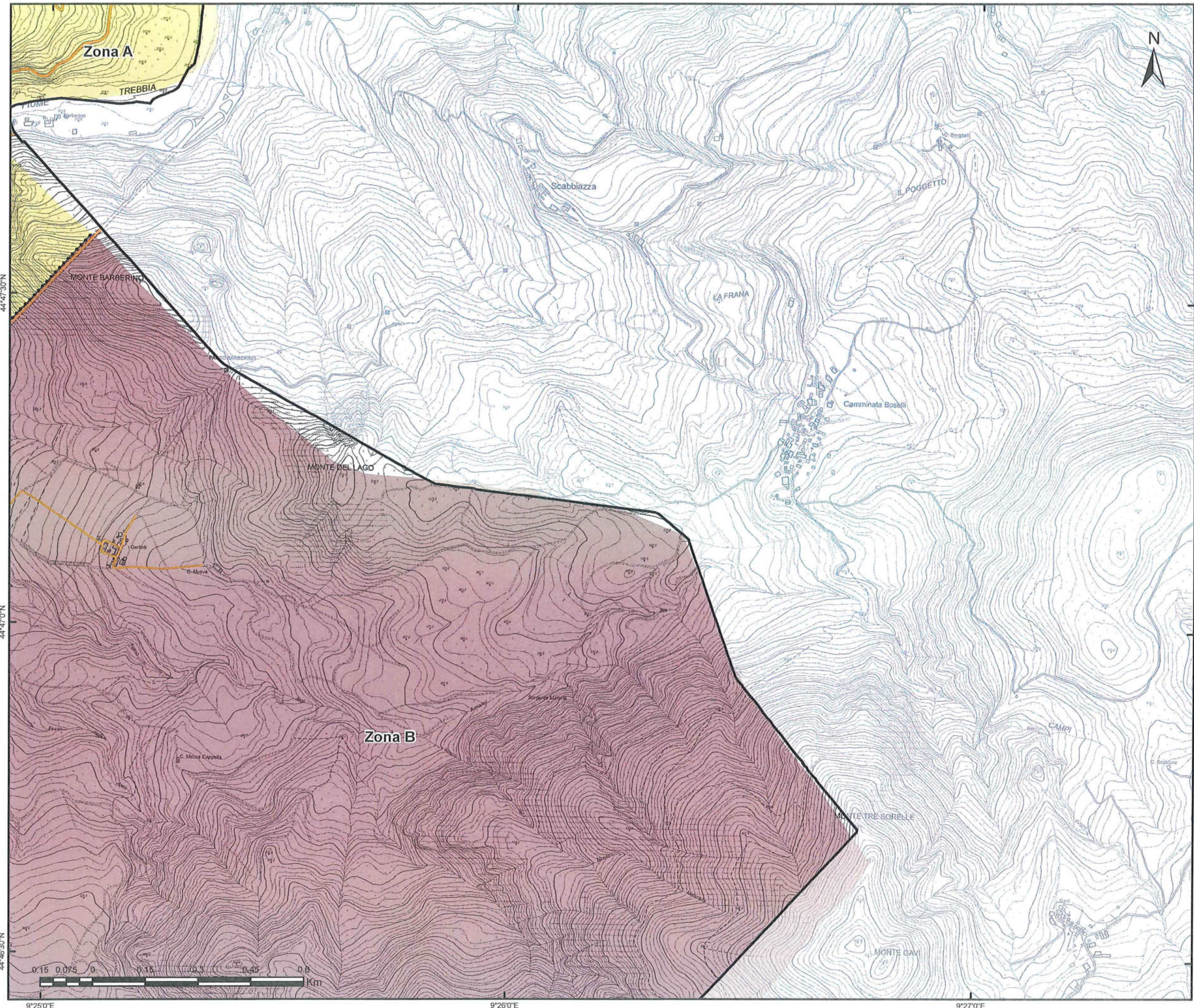

GARA CIG:  
7358871C72  
Bacino Territoriale  
di Piacenza

FASCICOLO

**ALLEGATI AL  
PIANO  
PROGRAMMA  
ORGANIZZATIVO  
DEL SERVIZIO**

**SERVIZIO DI RACCOLTA**

COMUNE DI  
**BOBBIO**

TAVOLA  
**ELEMENTO CTR N° 197024**

SCALA  
**1:10000**

REVISIONE  
**1.0**

**PLANIMETRIA GENERALE**

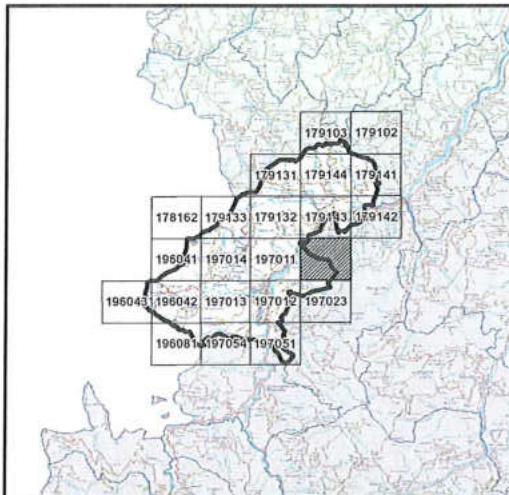

**LEGENDA**

- CENTRO DI RACCOLTA
  - ECO-STATION
  - STRADE DEL COMUNE
  - CONFINE ZONE
- Zone di raccolta**
- Zona A
  - Zona B
- Iren Ambiente S.p.A.  
L'Amministratore Delegato  
*Roberto Raterlini*

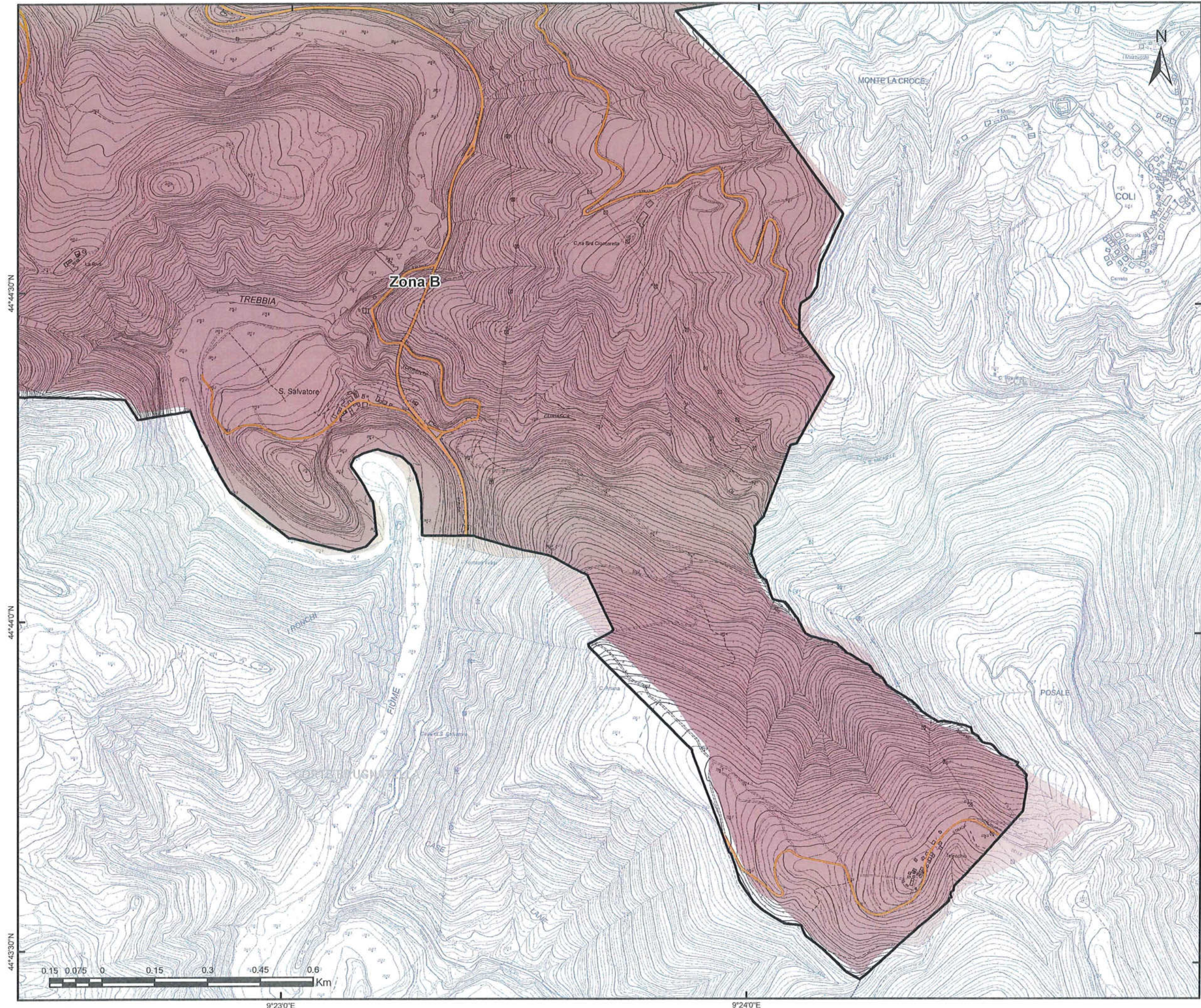

GARA CIG:  
7358871C72  
Bacino Territoriale  
di Piacenza

**FASCICOLO**

**ALLEGATI AL  
PIANO  
PROGRAMMA  
ORGANIZZATIVO  
DEL SERVIZIO**

**SERVIZIO DI RACCOLTA**

COMUNE DI  
**BOBBIO**

TAVOLA  
**ELEMENTO CTR N° 197051**

SCALA  
**1:10000**

REVISIONE  
**1.0**

**PLANIMETRIA GENERALE**

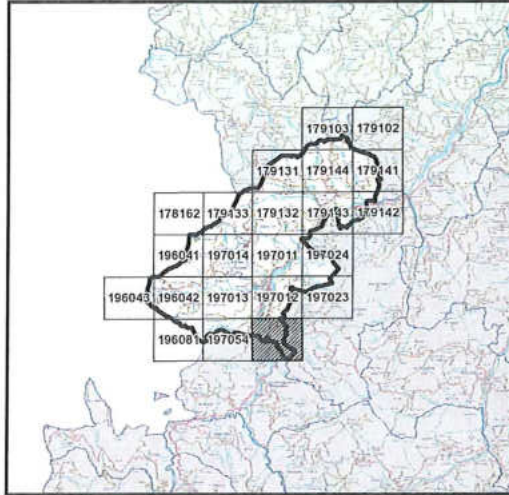

**LEGENDA**

- CENTRO DI RACCOLTA
  - ECO-STATION
  - STRADE DEL COMUNE
  - CONFINE ZONE
- Zone di raccolta**
- Zona B
- Iren Ambiente S.p.A.  
L'Amministratore Delegato  
*Roberto Paterlini*

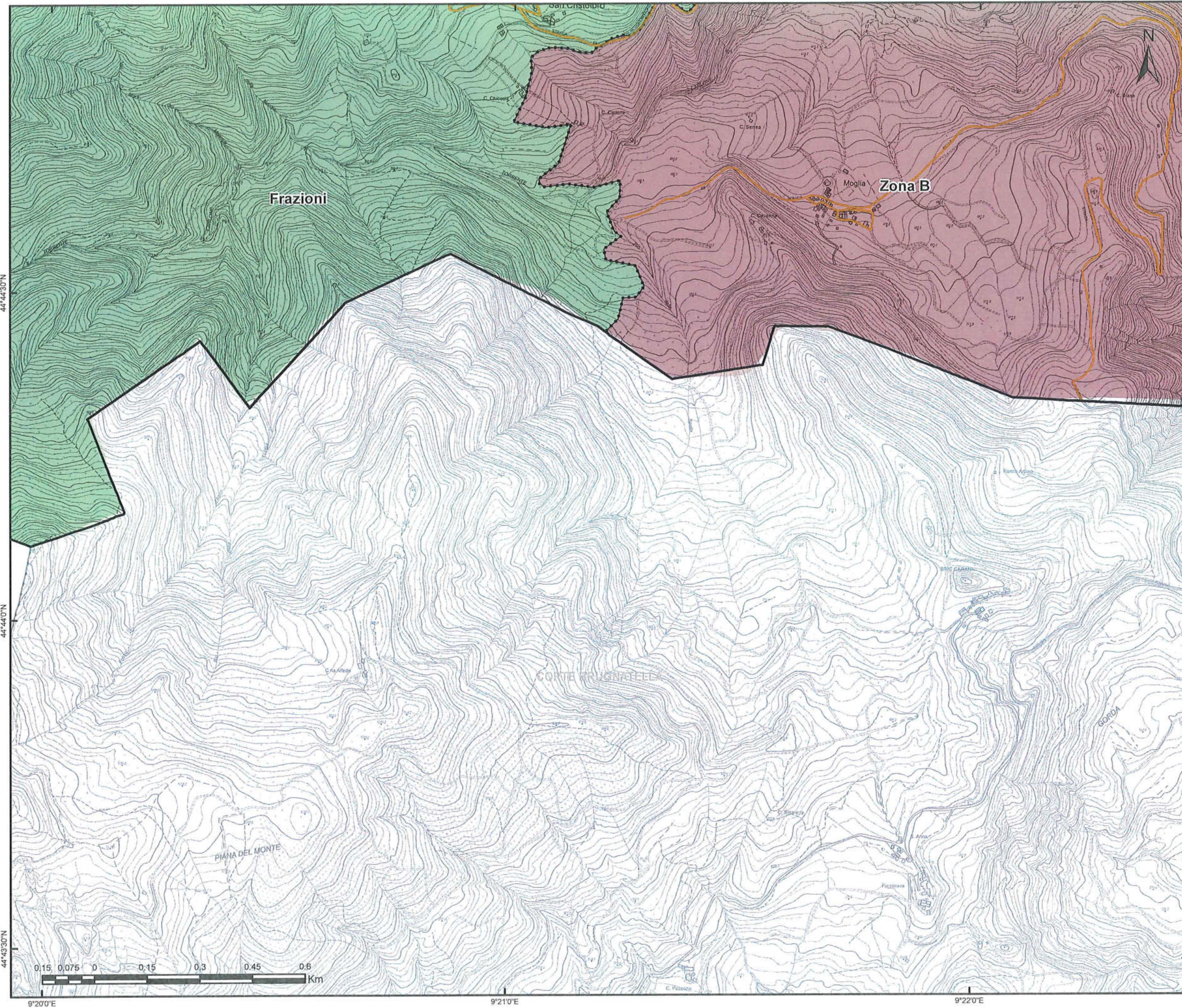

GARA CIG:  
7358871C72  
Bacino Territoriale  
di Piacenza

FASCICOLO  
ALLEGATI AL  
PIANO  
PROGRAMMA  
ORGANIZZATIVO  
DEL SERVIZIO



SERVIZIO DI RACCOLTA

COMUNE DI  
BOBBIO

TAVOLA  
ELEMENTO CTR N° 197054

SCALA  
1:10000

REVISIONE  
1.0

PLANIMETRIA GENERALE

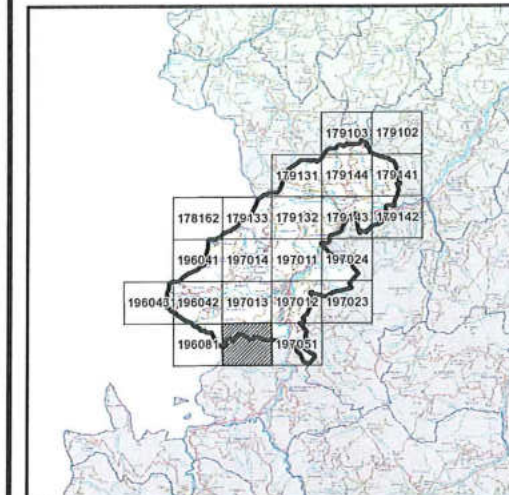

LEGENDA

- CENTRO DI RACCOLTA
- ECO-STATION
- STRADE DEL COMUNE
- CONFINE ZONE

Zone di raccolta

- Frazioni
- Zona B

Iren Ambiente S.p.A.  
L'Amministratore Delegato  
Roberto Paterlini



SERVIZIO DI RACCOLTA

COMUNE DI  
BORGONOVO VAL TIDONE

TAVOLA  
ZONE DI RACCOLTA

SCALA  
1:50000

REVISIONE  
1.0

LEGENDA

CENTRO DI RACCOLTA

ECO-STATION

CTR

CONFINE ZONE DI RACCOLTA

Zone di raccolta

Zona A

Zona B

Zona C

Iren Ambiente S.p.A.  
L'Amministratore Delegato  
Roberto Paterlini

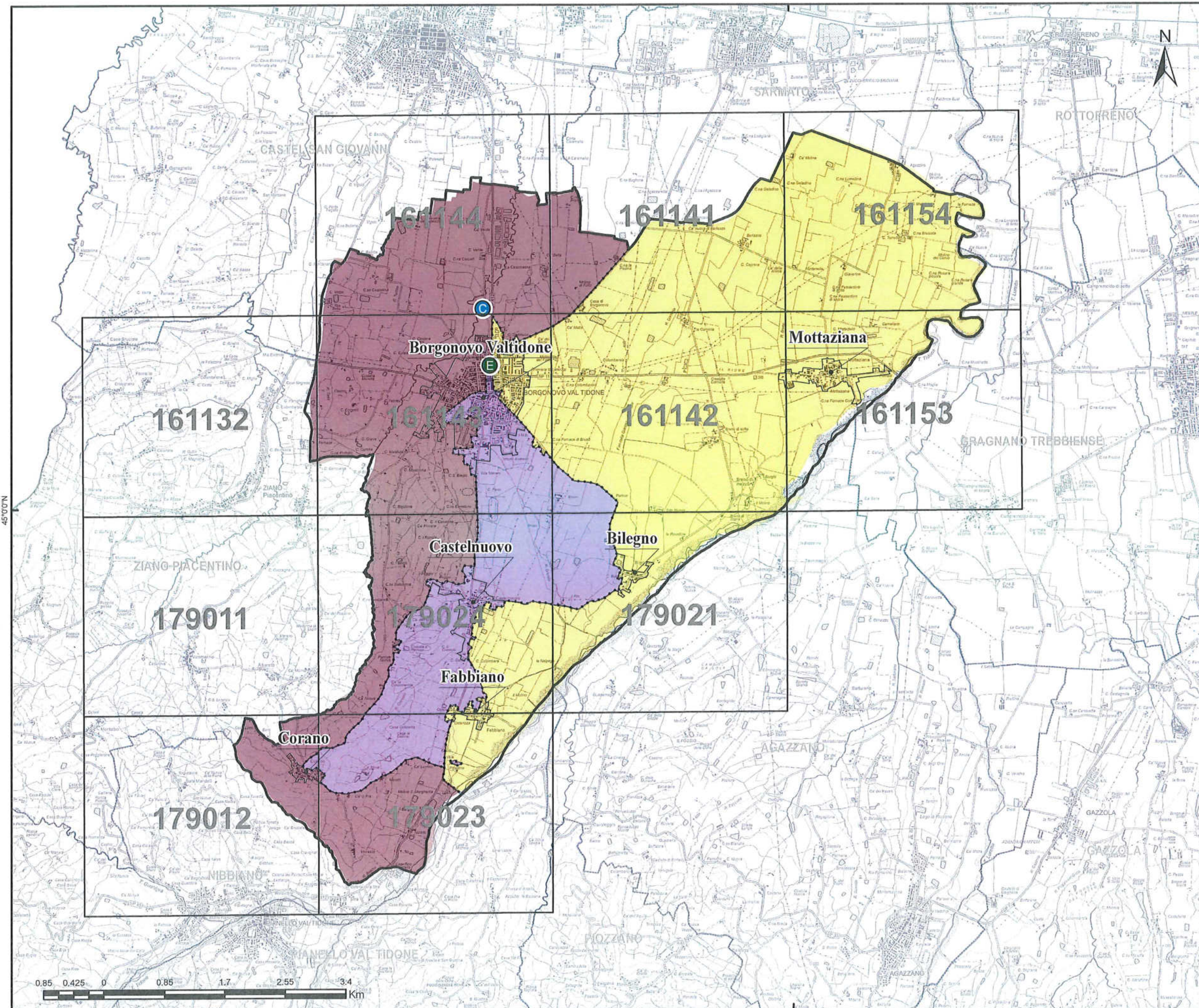

45°00'N

9°30'E



45°10'N  
45°03'0"N  
45°00'N



9°23'0"E 9°24'0"E

GARA CIG:  
7358871C72  
Bacino Territoriale  
di Piacenza

**FASCICOLO**

**ALLEGATI AL  
PIANO  
PROGRAMMA  
ORGANIZZATIVO  
DEL SERVIZIO**





**SERVIZIO DI RACCOLTA**

COMUNE DI  
**BORGONOVO VAL TIDONE**



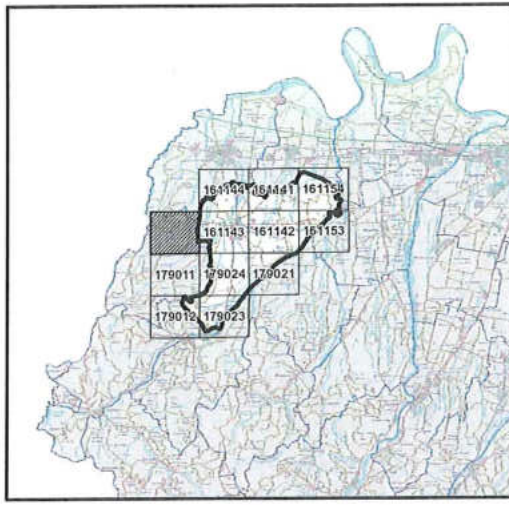

TAVOLA  
**ELEMENTO CTR N° 161132**

SCALA <b>1:10000</b>	REVISIONE <b>1.0</b>
-------------------------	-------------------------

**PLANIMETRIA GENERALE**



**LEGENDA**

-  CENTRO DI RACCOLTA
  -  ECO-STATION
  -  STRADE DEL COMUNE
  -  CONFINE ZONE
- Zone di raccolta**
-  Zona B

Iren Ambiente S.p.A.  
L'Amministratore Delegato  
*Roberto Paterlini*



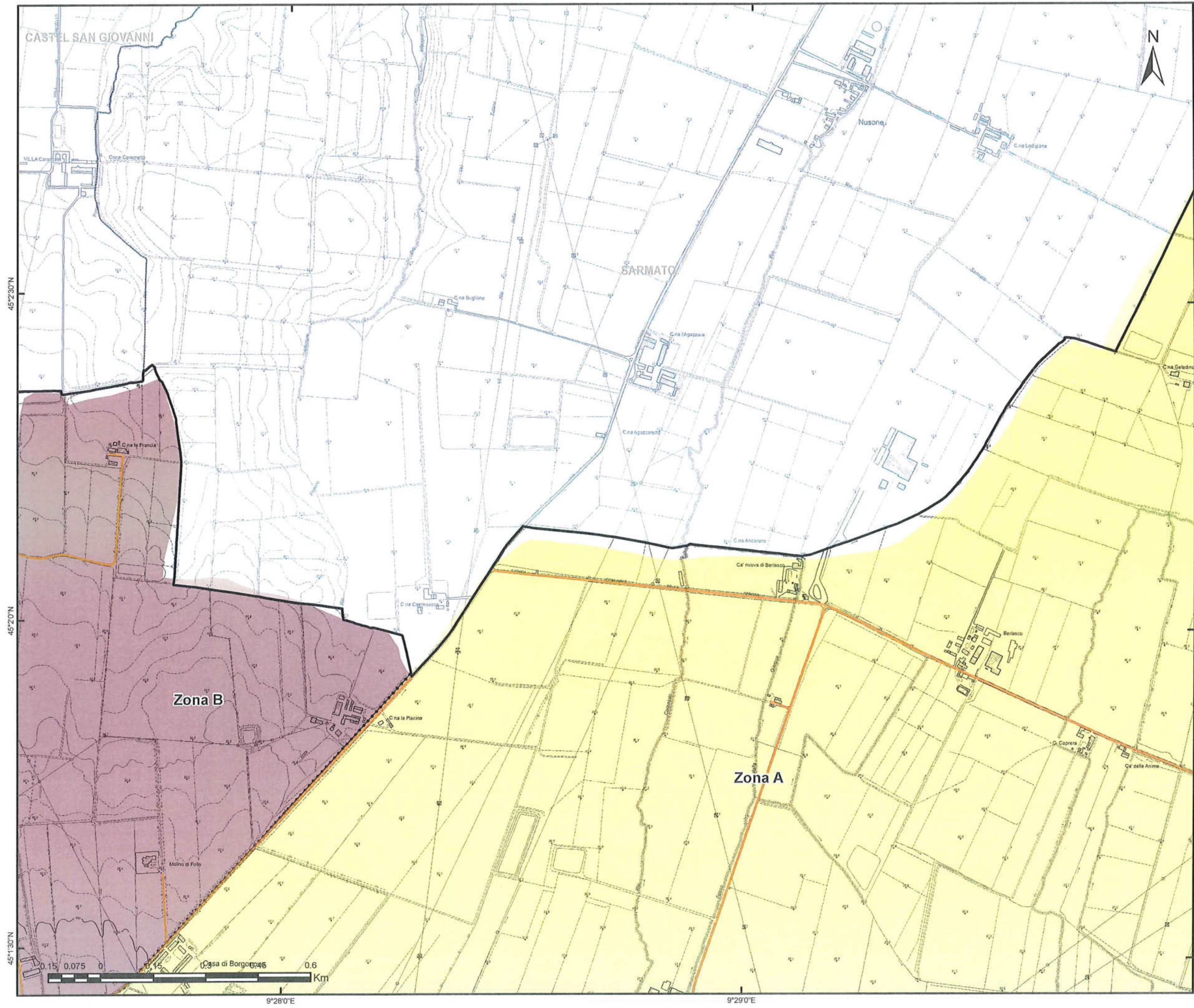

GARA CIG:  
7358871C72  
Bacino Territoriale  
di Piacenza

**FASCICOLO**

**ALLEGATI AL  
PIANO  
PROGRAMMA  
ORGANIZZATIVO  
DEL SERVIZIO**

<b>SERVIZIO DI RACCOLTA</b>	
COMUNE DI <b>BORGONOVO VAL TIDONE</b>	
TAVOLA <b>ELEMENTO CTR N° 161141</b>	
SCALA <b>1:10000</b>	REVISIONE <b>1.0</b>

**PLANIMETRIA GENERALE**

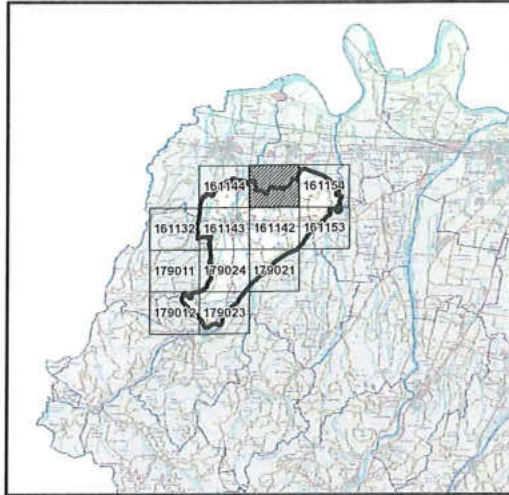

**LEGENDA**

- CENTRO DI RACCOLTA
  - ECO-STATION
  - STRADE DEL COMUNE
  - CONFINE ZONE
- Zone di raccolta**
- Zona A
  - Zona B
- Iren Ambiente S.p.A.  
L'Amministratore Delegato  
*Roberto Paterlini*

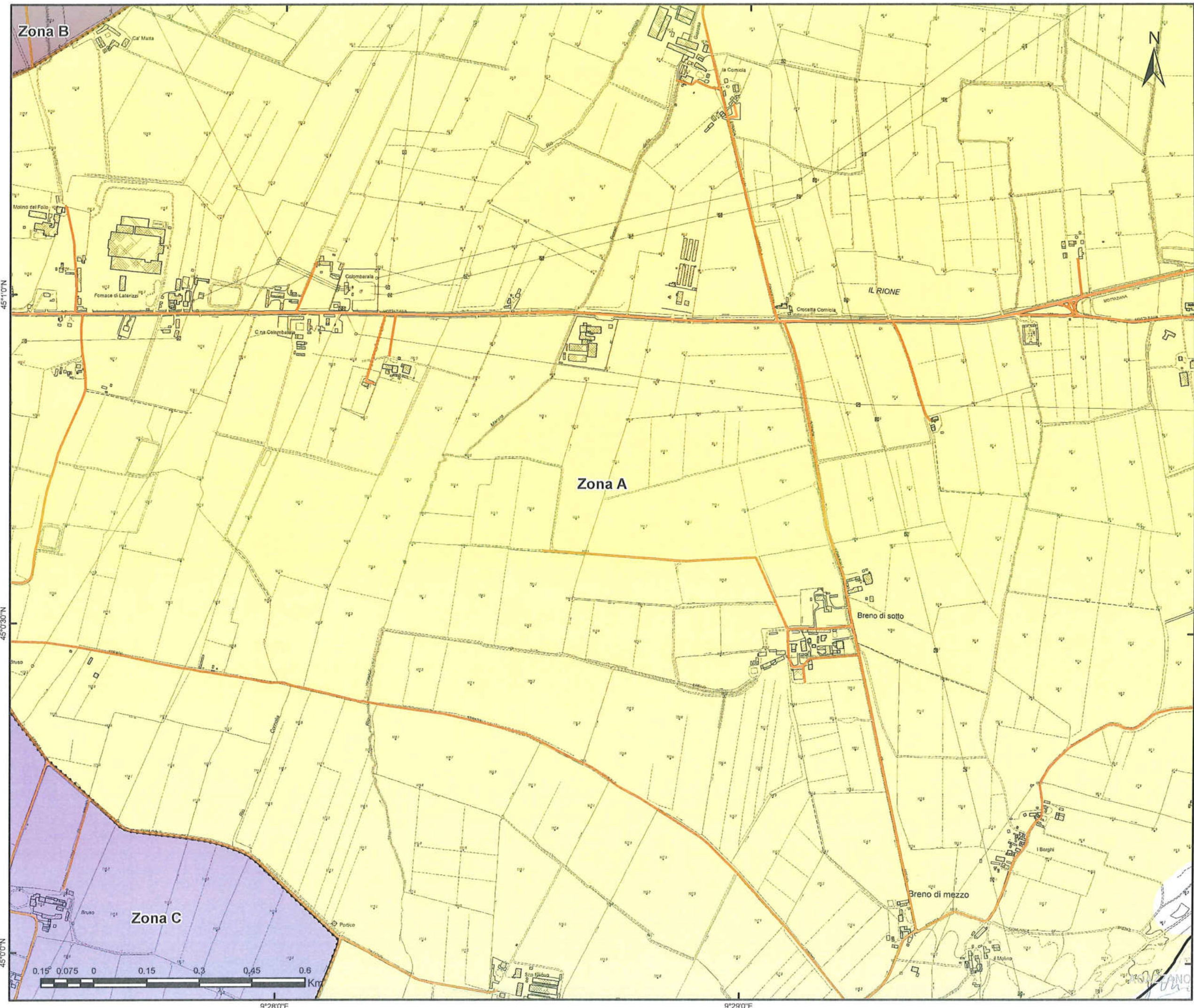

GARA CIG:  
7358871C72  
Bacino Territoriale  
di Piacenza

**1**  
FASCICOLO

**ALLEGATI AL  
PIANO  
PROGRAMMA  
ORGANIZZATIVO  
DEL SERVIZIO**

**SERVIZIO DI RACCOLTA**

COMUNE DI  
**BORGONOVO VAL TIDONE**

TAVOLA  
**ELEMENTO CTR N° 161142**

SCALA  
**1:10000**

REVISIONE  
**1.0**

**PLANIMETRIA GENERALE**

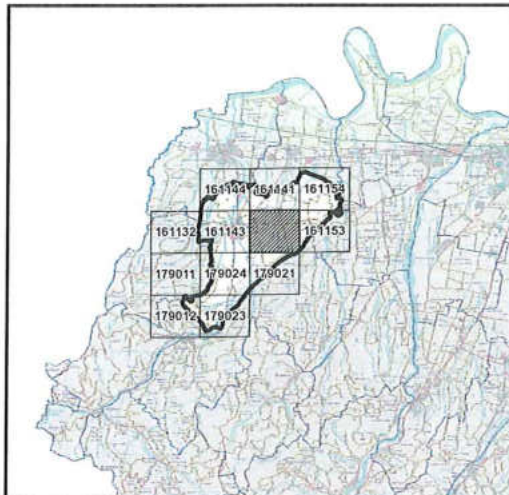

**LEGENDA**

- CENTRO DI RACCOLTA
- ECO-STATION
- STRADE DEL COMUNE
- CONFINE ZONE

**Zone di raccolta**

- Zona A
- Zona B
- Zona C

Iren Ambiente S.p.A.  
L'Amministratore Delegato  
*Roberto Paterlini*

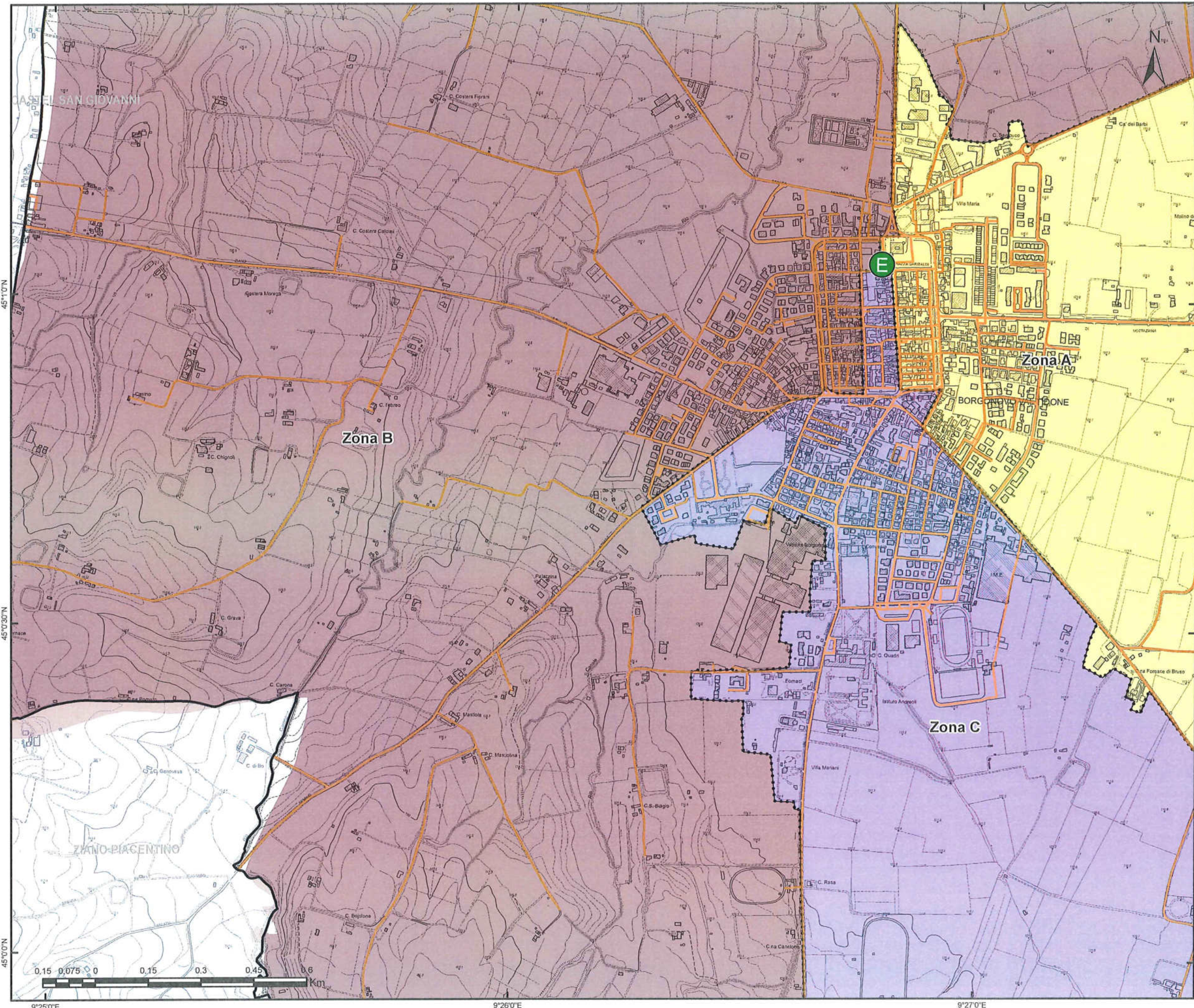

GARA CIG:  
7358871C72  
Bacino Territoriale  
di Piacenza

FASCICOLO

**ALLEGATI AL  
PIANO  
PROGRAMMA  
ORGANIZZATIVO  
DEL SERVIZIO**

**SERVIZIO DI RACCOLTA**

COMUNE DI  
**BORGONOVO VAL TIDONE**

TAVOLA  
**ELEMENTO CTR N° 161143**

SCALA  
**1:10000**

REVISIONE  
**1.0**

**PLANIMETRIA GENERALE**

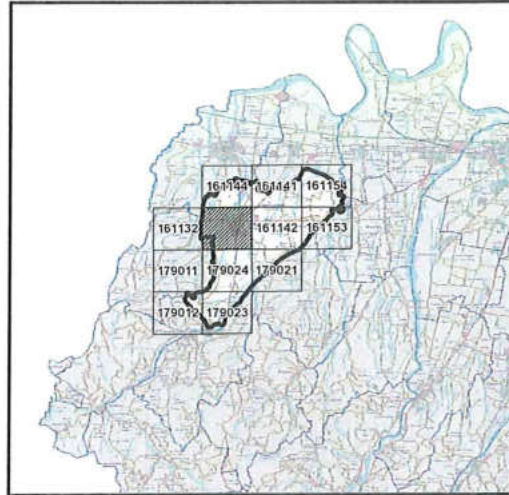

**LEGENDA**

- CENTRO DI RACCOLTA
  - ECO-STATION
  - STRADE DEL COMUNE
  - CONFINE ZONE
- Zone di raccolta**
- Zona A
  - Zona B
  - Zona C
- Iren Ambiente S.p.A.  
L'Amministratore Delegato  
*Roberto Paterlini*



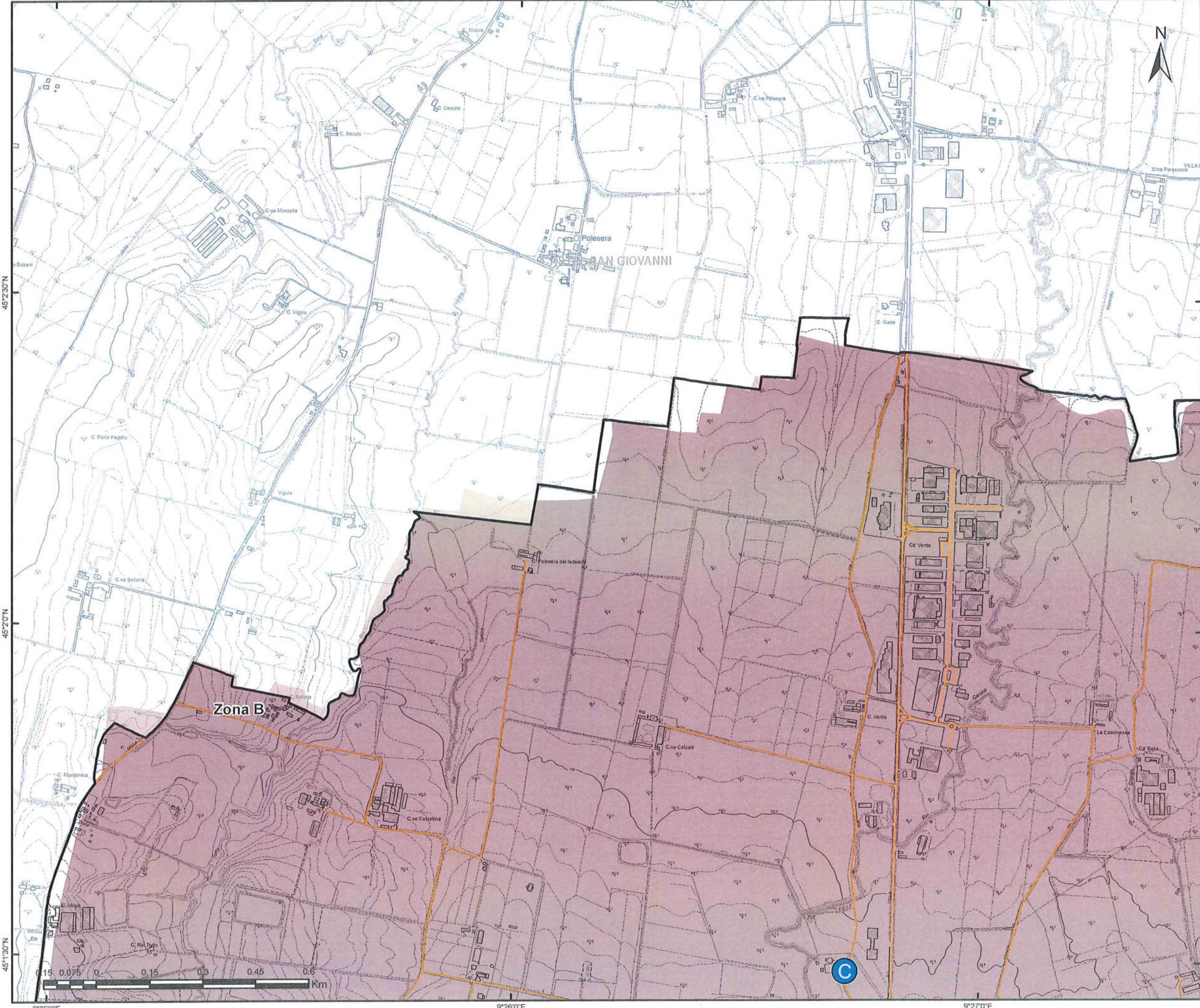

GARA CIG:  
7358871C72  
Bacino Territoriale  
di Piacenza

**1** FASCICOLO

**ALLEGATI AL  
PIANO  
PROGRAMMA  
ORGANIZZATIVO  
DEL SERVIZIO**

**SERVIZIO DI RACCOLTA**

COMUNE DI  
**BORGONOVO VAL TIDONE**

TAVOLA  
**ELEMENTO CTR N° 161144**

SCALA  
**1:10000**

REVISIONE  
**1.0**

**PLANIMETRIA GENERALE**

**LEGENDA**

- CENTRO DI RACCOLTA
- ECO-STATION
- STRADE DEL COMUNE
- CONFINE ZONE

**Zone di raccolta**

- Zona B

Iren Ambiente S.p.A.  
L'Amministratore Delegato  
**Roberto Paterlini**

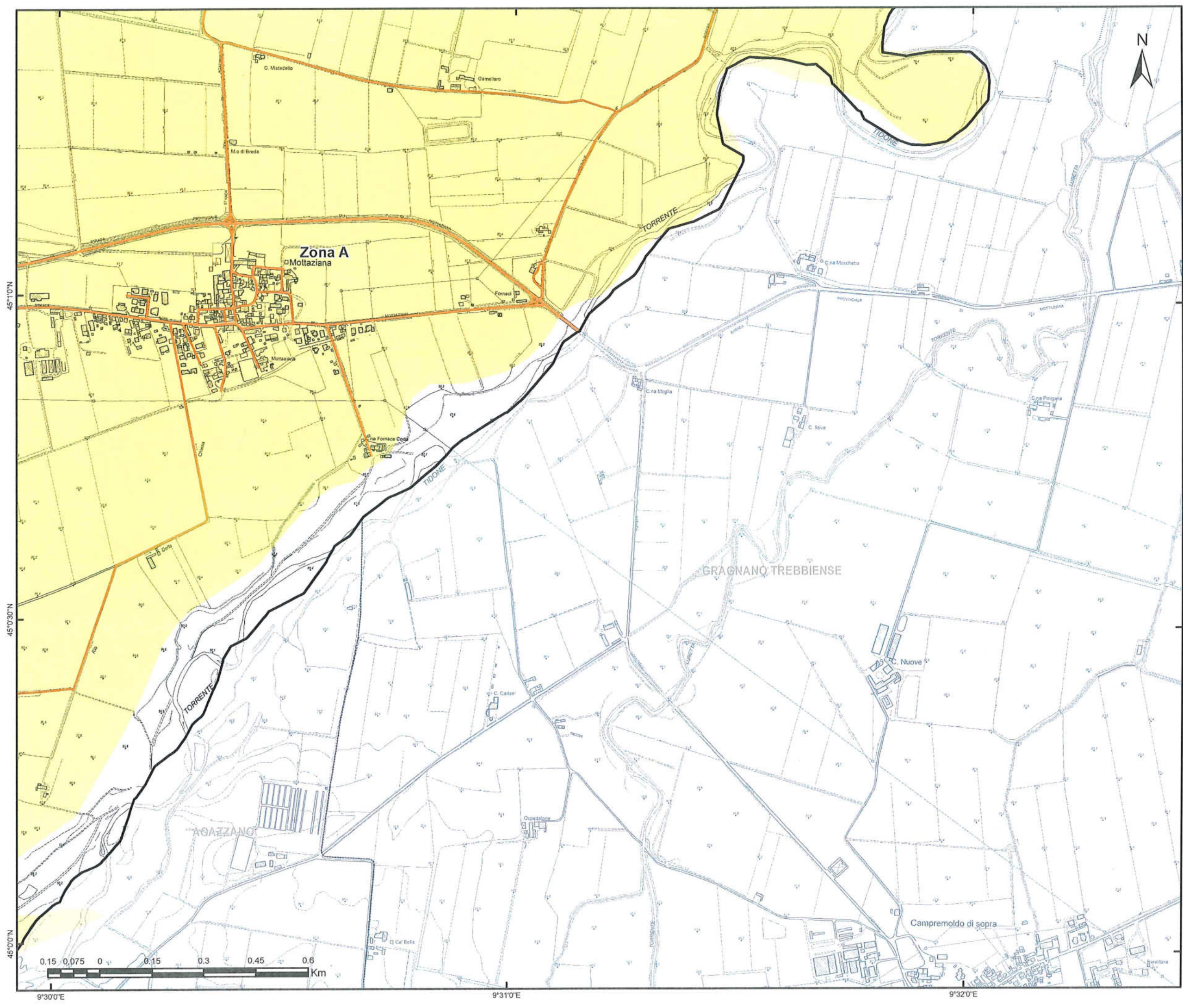

GARA CIG:  
7358871C72  
Bacino Territoriale  
di Piacenza

**1** FASCICOLO  
**ALLEGATI AL  
PIANO  
PROGRAMMA  
ORGANIZZATIVO  
DEL SERVIZIO**



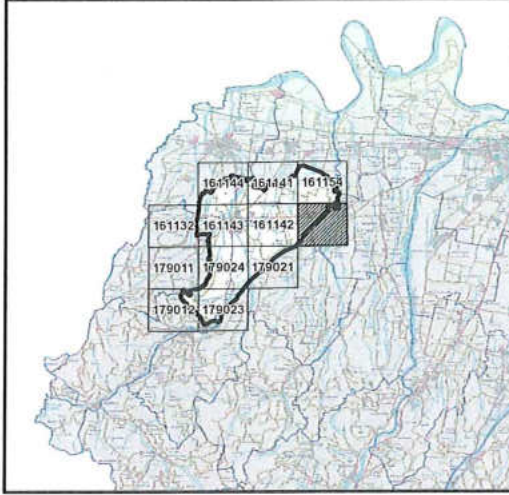

<b>SERVIZIO DI RACCOLTA</b>	
COMUNE DI <b>BORGONOVO VAL TIDONE</b>	
TAVOLA <b>ELEMENTO CTR N° 161153</b>	
SCALA <b>1:10000</b>	REVISIONE <b>1.0</b>

**PLANIMETRIA GENERALE**

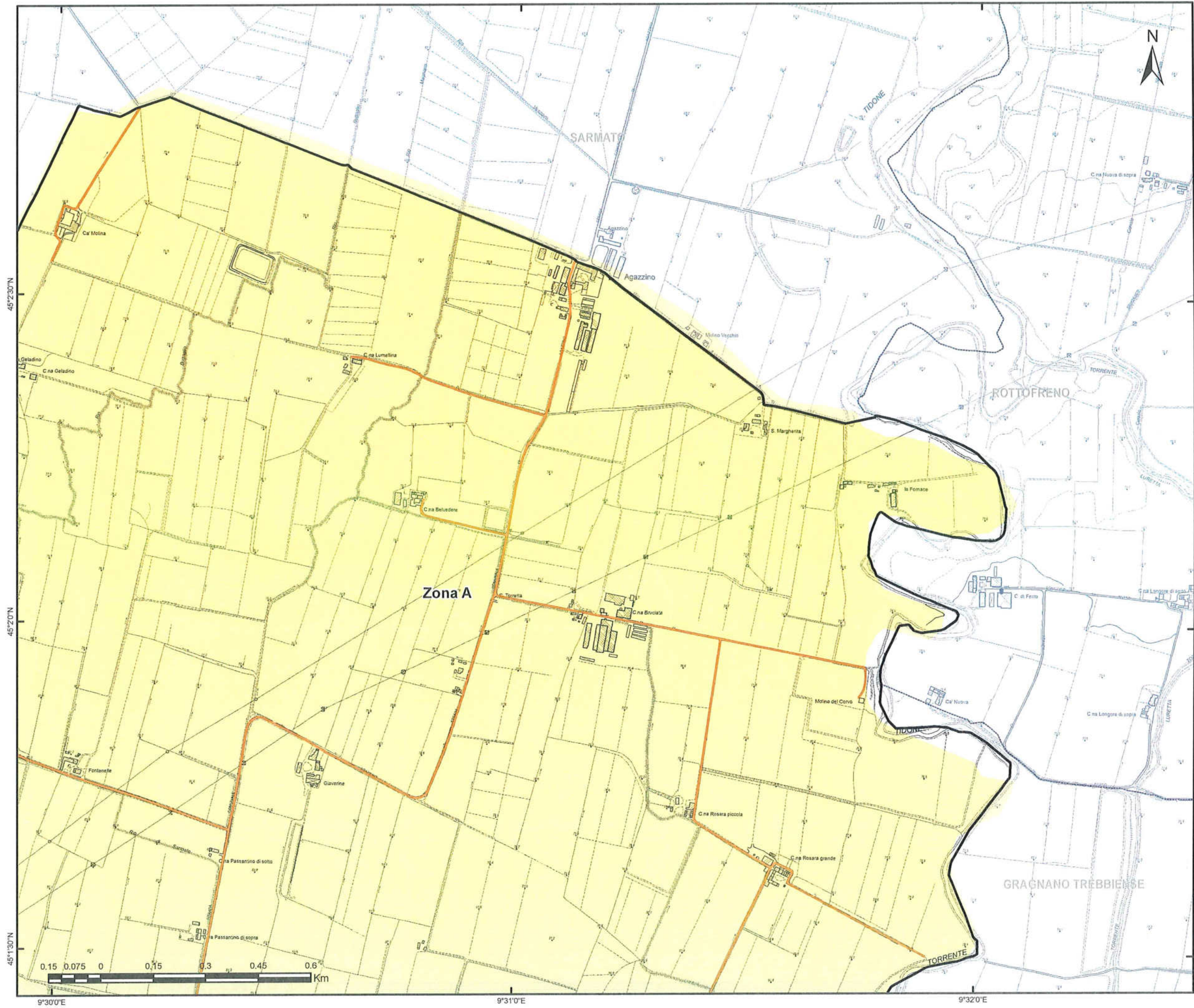

**LEGENDA**

-  CENTRO DI RACCOLTA
  -  ECO-STATION
  -  STRADE DEL COMUNE
  -  CONFINE ZONE
- Zone di raccolta**
-  Zona A
- Iren Ambiente S.p.A.  
L'Amministratore Delegato  
*Roberto Paterlini*



GARA CIG:  
7358871C72  
Bacino Territoriale  
di Piacenza

**1**  
FASCICOLO

**ALLEGATI AL  
PIANO  
PROGRAMMA  
ORGANIZZATIVO  
DEL SERVIZIO**

<b>SERVIZIO DI RACCOLTA</b>	
COMUNE DI <b>BORGONOVO VAL TIDONE</b>	
TAVOLA <b>ELEMENTO CTR N° 161154</b>	
SCALA <b>1:10000</b>	REVISIONE <b>1.0</b>

**PLANIMETRIA GENERALE**

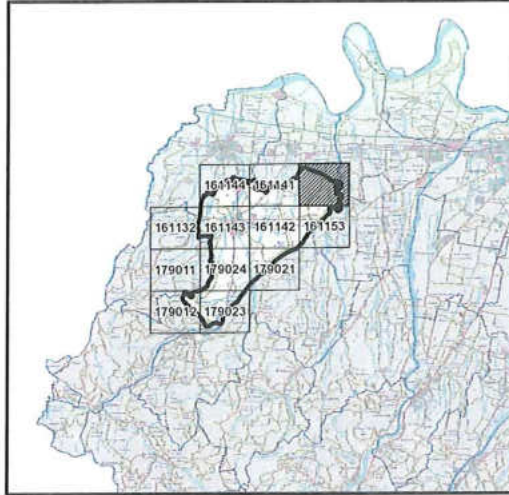

**LEGENDA**

- CENTRO DI RACCOLTA
  - ECO-STATION
  - STRADE DEL COMUNE
  - CONFINE ZONE
- Zone di raccolta**
- Zona A
- Iren Ambiente S.p.A.  
Amministratore Delegato  
**Roberto Paterlini**
-

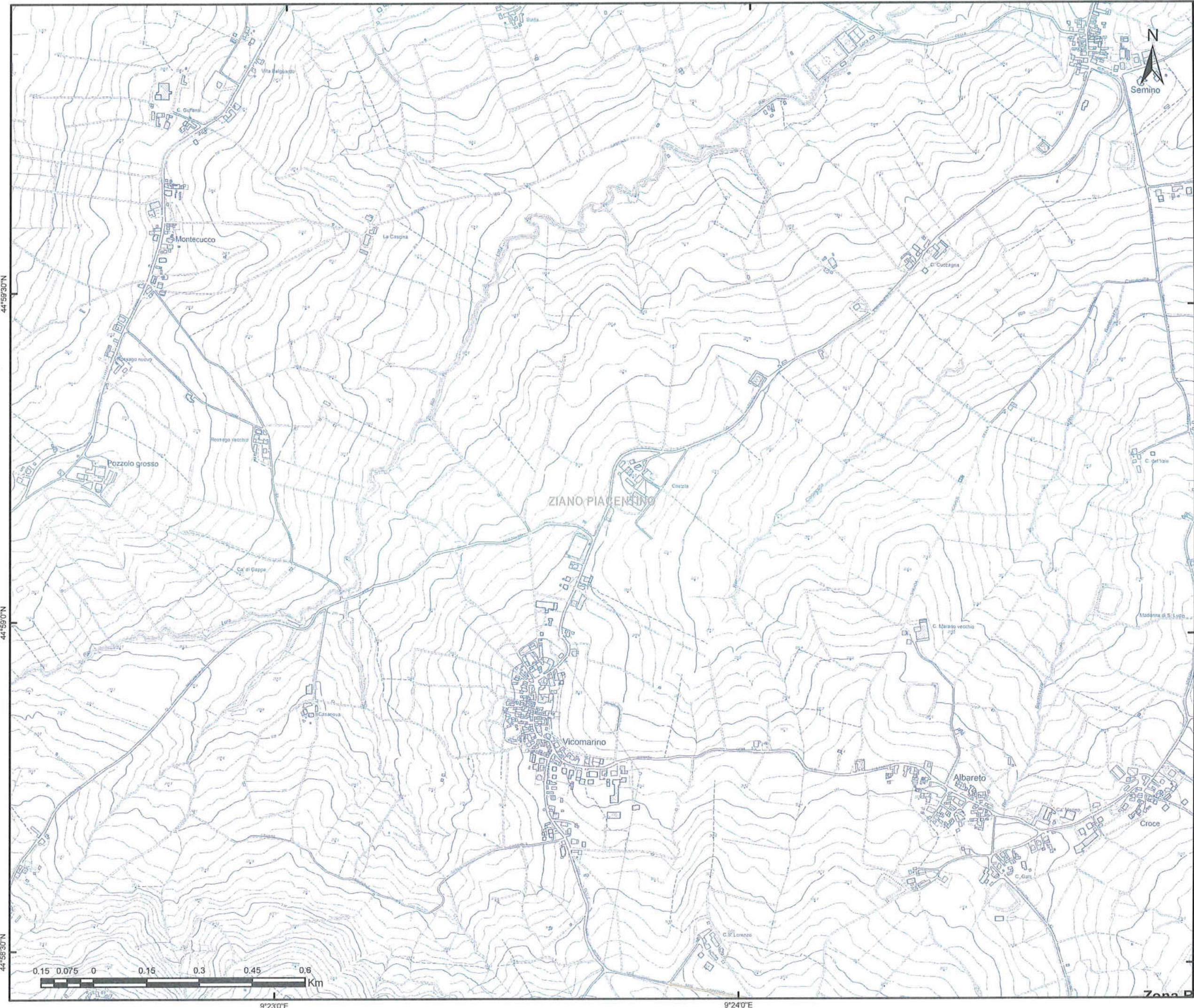

GARA CIG:  
7358871C72  
Bacino Territoriale  
di Piacenza

**1** FASCICOLO  
**ALLEGATI AL  
PIANO  
PROGRAMMA  
ORGANIZZATIVO  
DEL SERVIZIO**

**SERVIZIO DI RACCOLTA**

COMUNE DI  
**BORGONOVO VAL TIDONE**

TAVOLA  
**ELEMENTO CTR N° 179011**

SCALA <b>1:10000</b>	REVISIONE <b>1.0</b>
-------------------------	-------------------------

**PLANIMETRIA GENERALE**

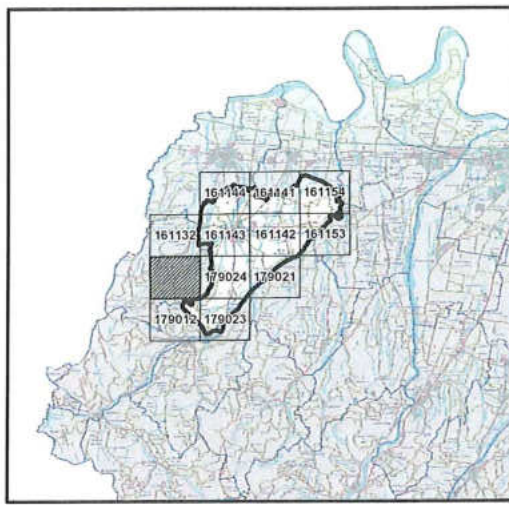

**LEGENDA**

- CENTRO DI RACCOLTA
- ECO-STATION
- STRADE DEL COMUNE
- CONFINE ZONE

**Zone di raccolta**  
Zona B

Iren Ambiente S.p.A.  
L'Administratore Delegato  
*Roberto Paterlini*

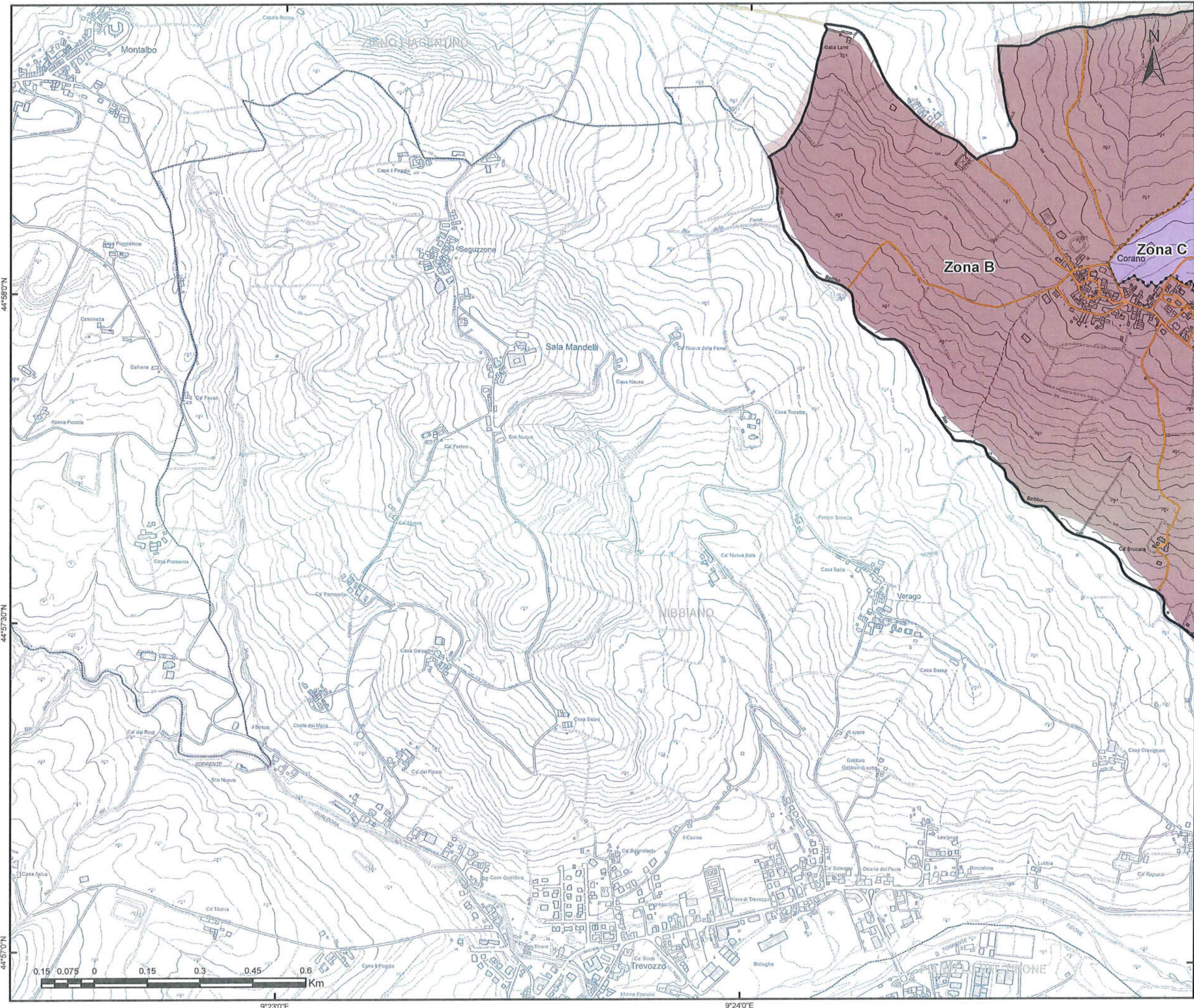

GARA CIG:  
7358871C72  
Bacino Territoriale  
di Piacenza

**1** FASCICOLO  
**ALLEGATI AL  
PIANO  
PROGRAMMA  
ORGANIZZATIVO  
DEL SERVIZIO**

**SERVIZIO DI RACCOLTA**

COMUNE DI  
**BORGONOVO VAL TIDONE**

TAVOLA  
**ELEMENTO CTR N° 179012**

SCALA  
**1:10000**

REVISIONE  
**1.0**

**PLANIMETRIA GENERALE**

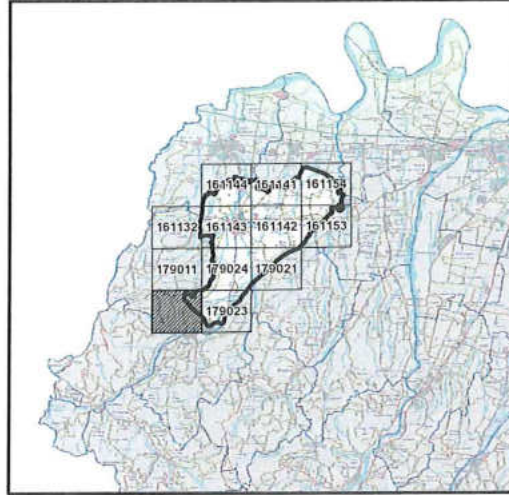

**LEGENDA**

- CENTRO DI RACCOLTA
  - ECO-STATION
  - STRADE DEL COMUNE
  - CONFINE ZONE
- Zone di raccolta**
- Zona B
  - Zona C
- Iren Ambiente S.p.A.  
L'Amministratore Delegato  
*Roberto Paterlini*

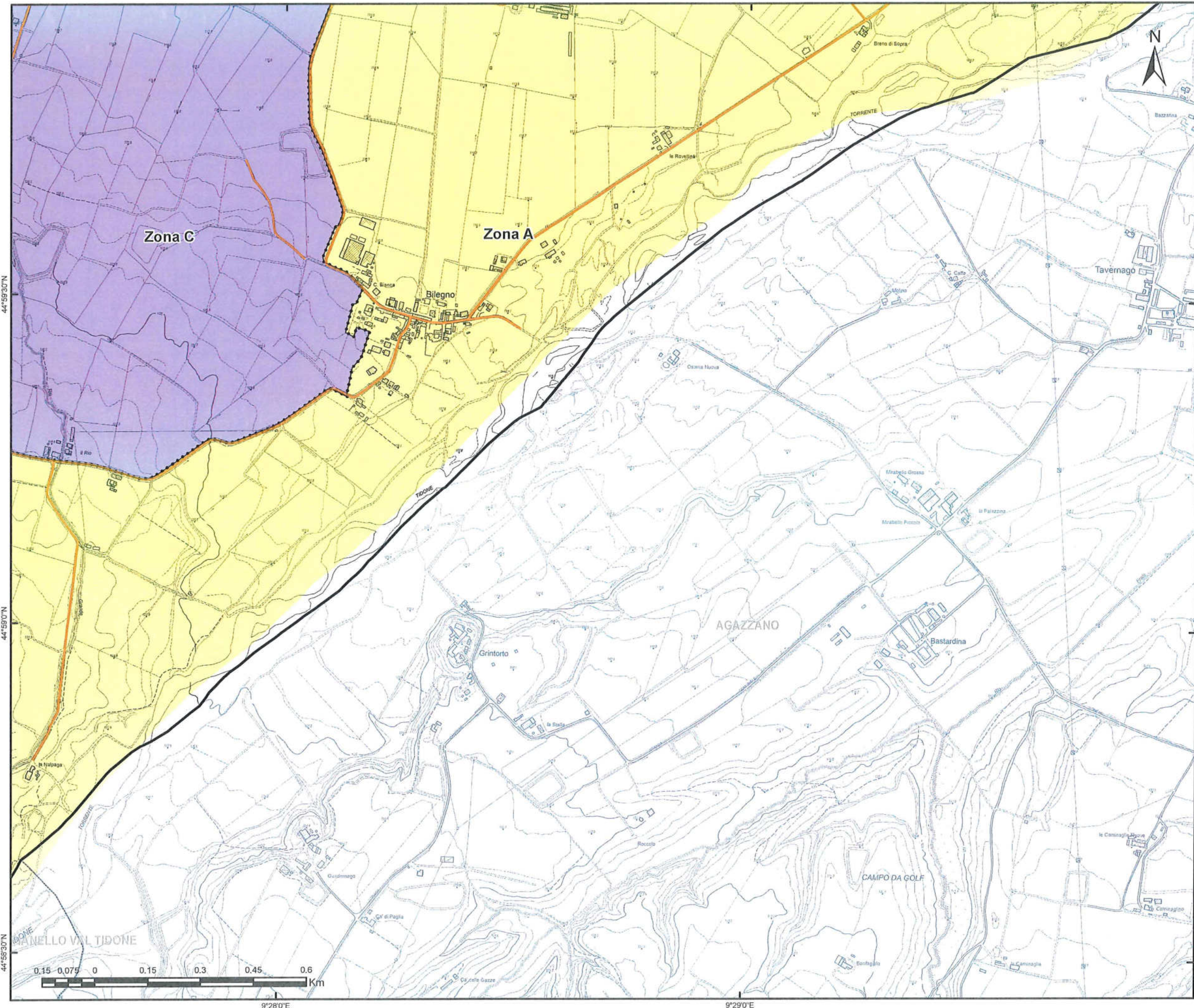

GARA CIG:  
7358871C72  
Bacino Territoriale  
di Piacenza

**1** FASCICOLO  
**ALLEGATI AL  
PIANO  
PROGRAMMA  
ORGANIZZATIVO  
DEL SERVIZIO**

**SERVIZIO DI RACCOLTA**

COMUNE DI  
**BORGONOVO VAL TIDONE**

TAVOLA  
**ELEMENTO CTR N° 179021**

SCALA  
**1:10000**

REVISIONE  
**1.0**

**PLANIMETRIA GENERALE**

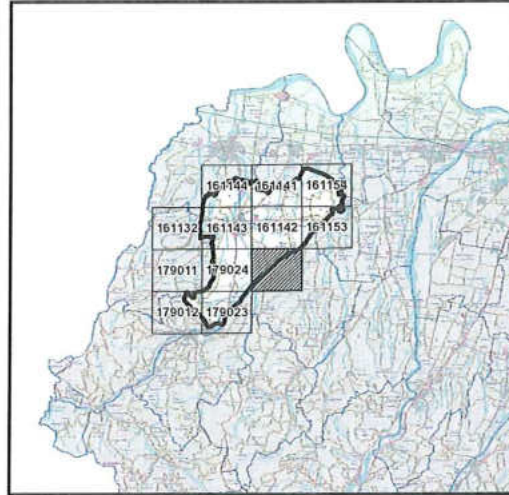

**LEGENDA**

- CENTRO DI RACCOLTA
  - ECO-STATION
  - STRADE DEL COMUNE
  - CONFINE ZONE
- Zone di raccolta**
- Zona A
  - Zona C
- Iren Ambiente S.p.A.  
L'Amministratore Delegato  
*Roberto Paterlini*

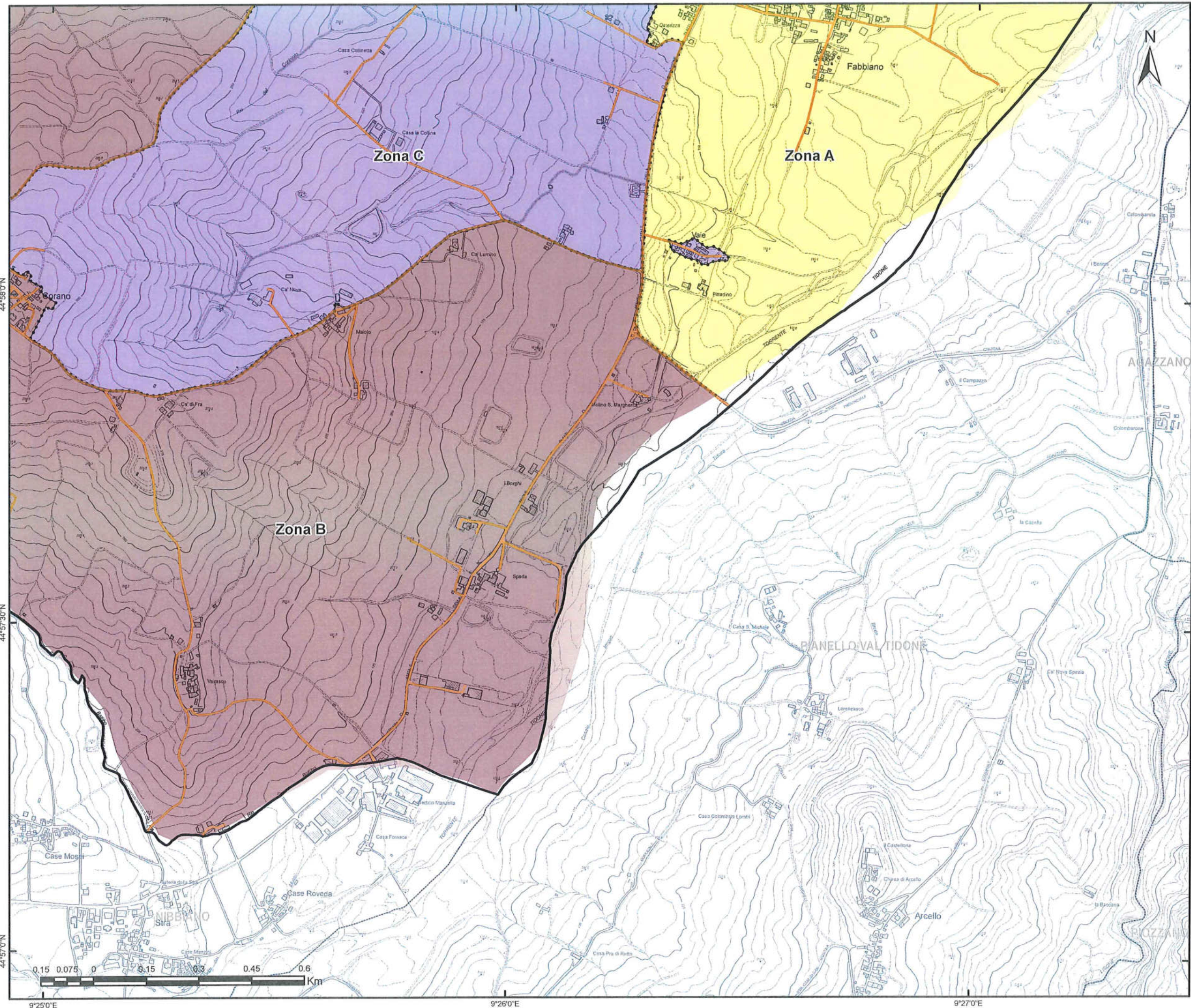

GARA CIG:  
7358871C72  
Bacino Territoriale  
di Piacenza

**1** FASCICOLO  
**ALLEGATI AL  
PIANO  
PROGRAMMA  
ORGANIZZATIVO  
DEL SERVIZIO**





**SERVIZIO DI RACCOLTA**

COMUNE DI  
**BORGONOVO VAL TIDONE**



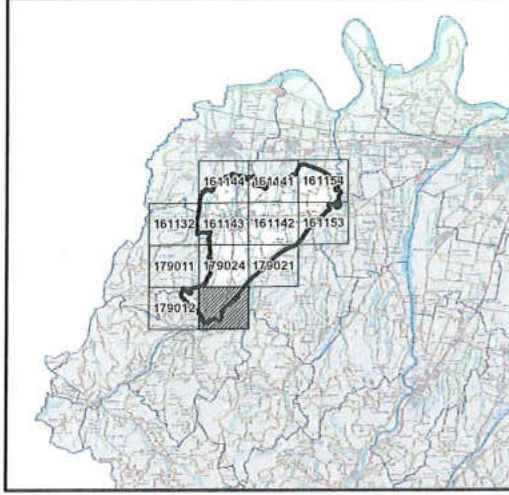

TAVOLA  
**ELEMENTO CTR N° 179023**

SCALA <b>1:10000</b>	REVISIONE <b>1.0</b>
-------------------------	-------------------------



**PLANIMETRIA GENERALE**



**LEGENDA**

-  CENTRO DI RACCOLTA
-  ECO-STATION
-  STRADE DEL COMUNE
-  CONFINE ZONE

**Zone di raccolta**

-  Zona A
-  Zona B
-  Zona C

Iren Ambiente S.p.A.  
L'Amministratore Delegato  
*Roberto Paterlini*

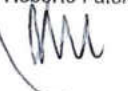

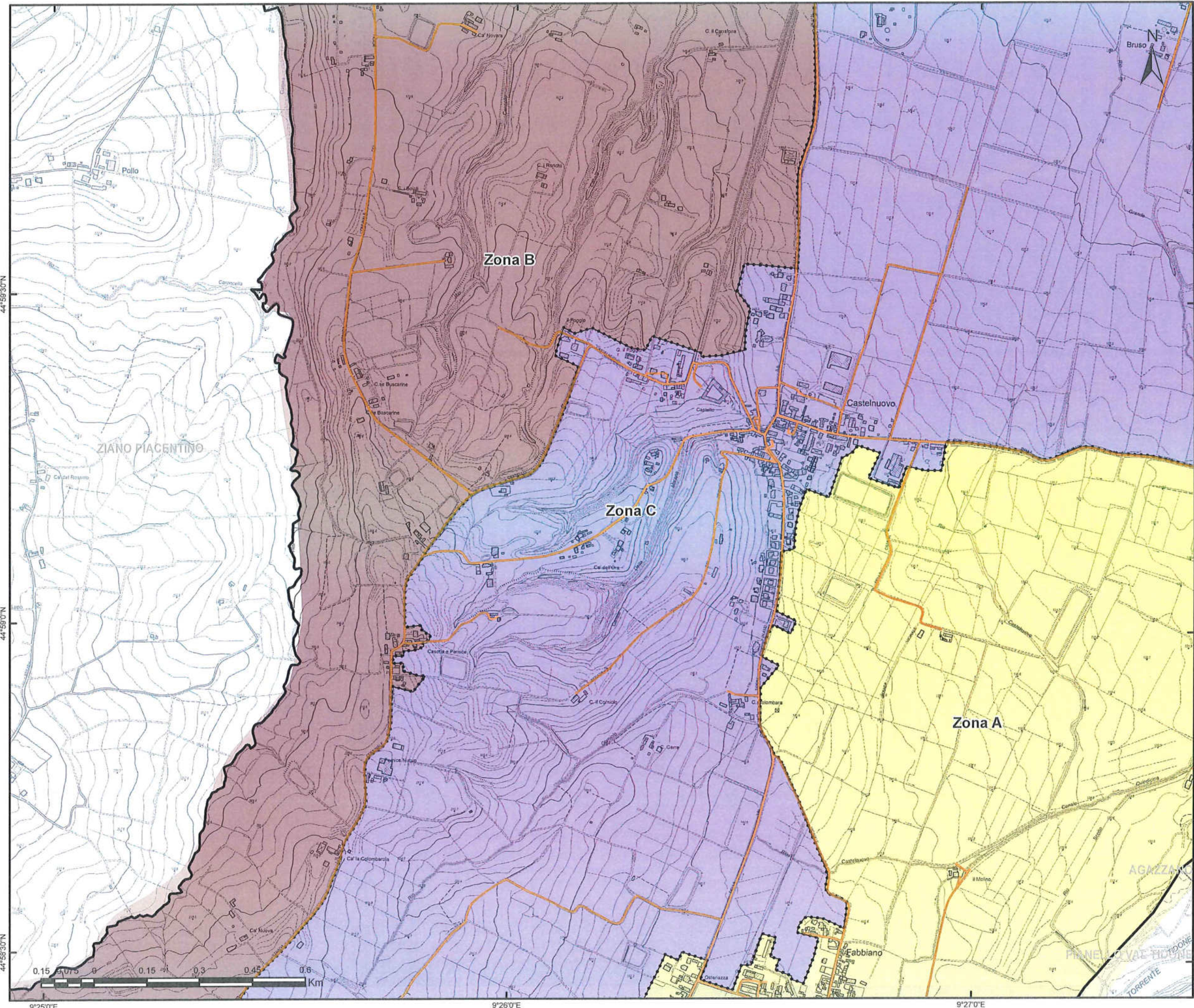

GARA CIG:  
7358871C72  
Bacino Territoriale  
di Piacenza

**1** FASCICOLO  
**ALLEGATI AL  
PIANO  
PROGRAMMA  
ORGANIZZATIVO  
DEL SERVIZIO**





**SERVIZIO DI RACCOLTA**

COMUNE DI  
**BORGONOVO VAL TIDONE**

TAVOLA  
**ELEMENTO CTR N° 179024**







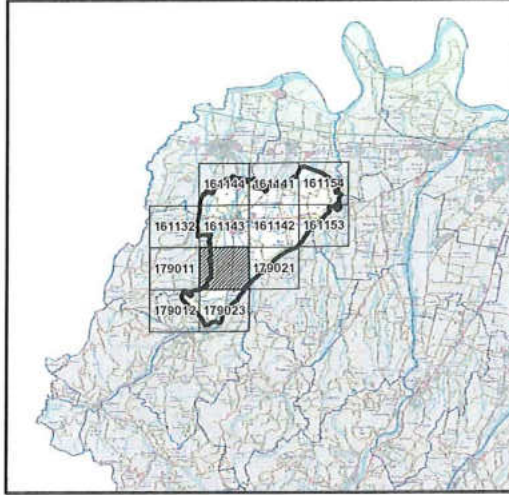

SCALA  
**1:10000**

REVISIONE  
**1.0**

**PLANIMETRIA GENERALE**



**LEGENDA**

-  CENTRO DI RACCOLTA
  -  ECO-STATION
  -  STRADE DEL COMUNE
  -  CONFINE ZONE
- Zone di raccolta**
-  Zona A
  -  Zona B
  -  Zona C
- Iren Ambiente S.p.A.  
L'Amministratore Delegato  
**Roberto Paterlini**
- 



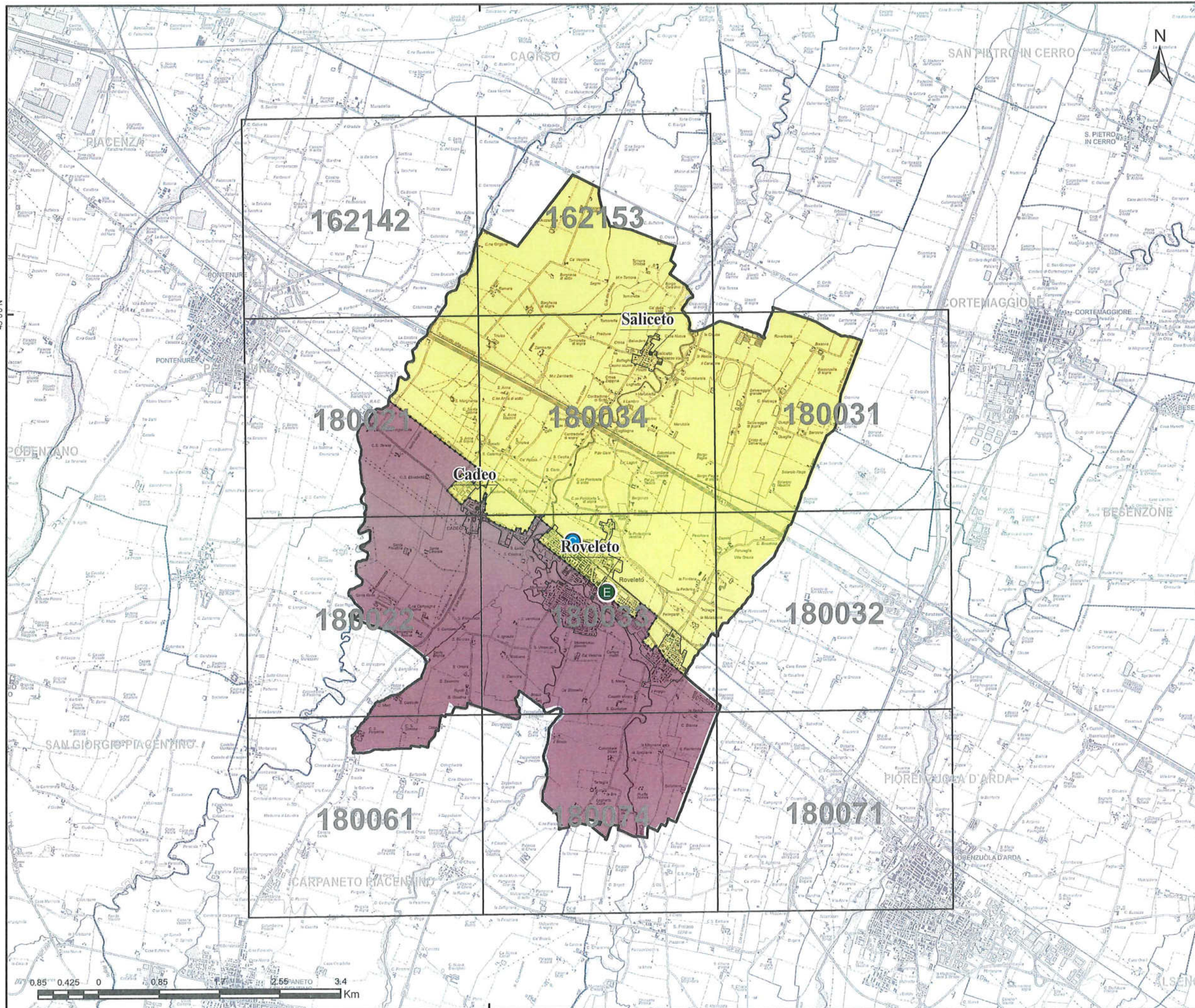

GARA CIG:  
7358871C72  
Bacino Territoriale  
di Piacenza

**FASCICOLO**  
**ALLEGATI AL  
PIANO  
PROGRAMMA  
ORGANIZZATIVO  
DEL SERVIZIO**



**SERVIZIO DI RACCOLTA**

COMUNE DI  
**CADEO**

TAVOLA  
**ZONE DI RACCOLTA**

SCALA  
**1:50000**      REVISIONE  
**1.0**

**LEGENDA**

- CENTRO DI RACCOLTA
- ECO-STATION
- CTR
- CONFINE ZONE DI RACCOLTA
- Zone di raccolta**
- Zona A
- Zona B

Iren Ambiente S.p.A.  
L'Amministratore Delegato  
*Roberto Paterlini*

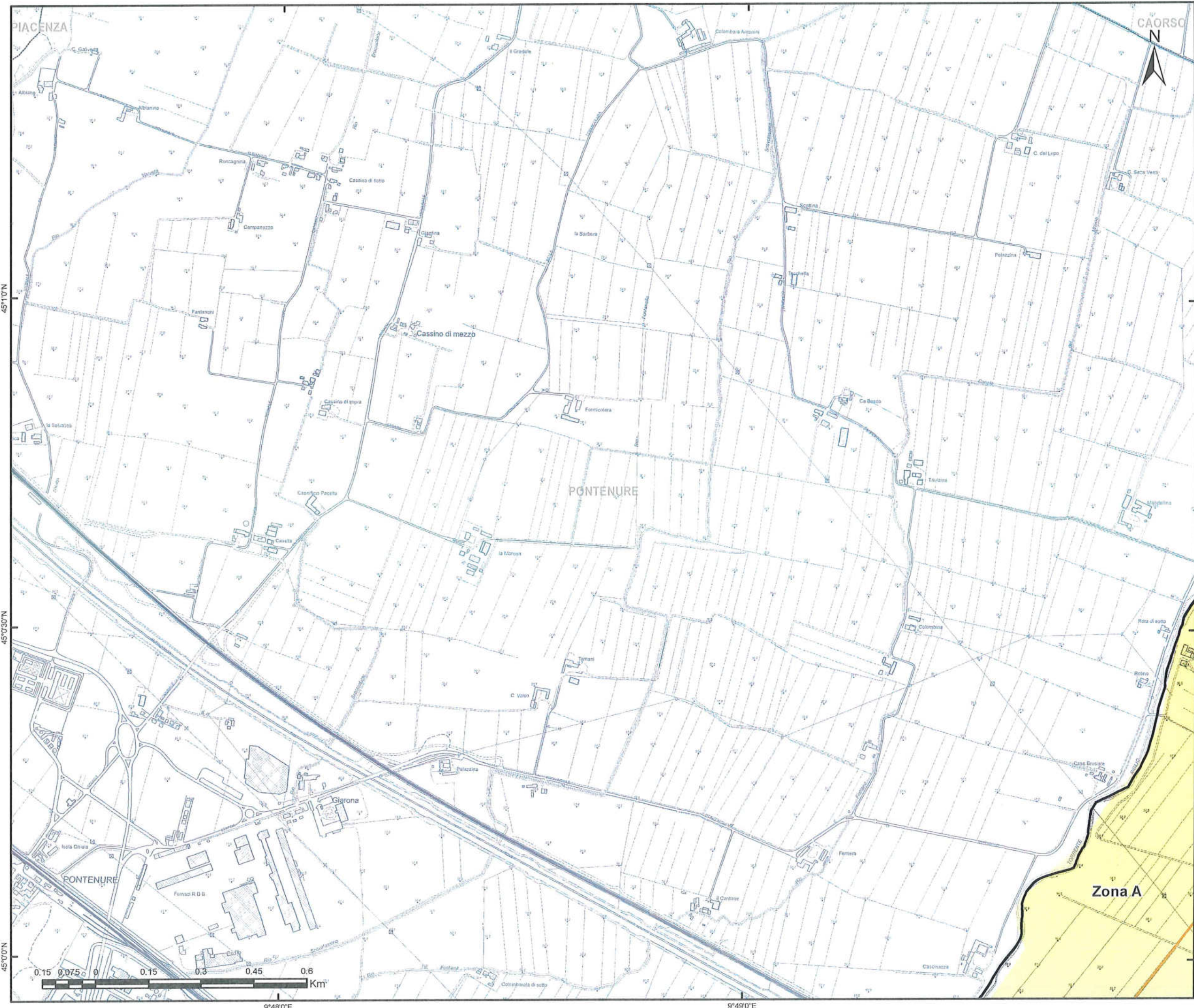

GARA CIG:  
7358871C72  
Bacino Territoriale  
di Piacenza

**1** FASCICOLO  
ALLEGATI AL  
PIANO  
PROGRAMMA  
ORGANIZZATIVO  
DEL SERVIZIO

**SERVIZIO DI RACCOLTA**

COMUNE DI  
**CADEO**

TAVOLA  
**ELEMENTO CTR N° 162142**

SCALA  
**1:10000**

REVISIONE  
**1.0**

**PLANIMETRIA GENERALE**

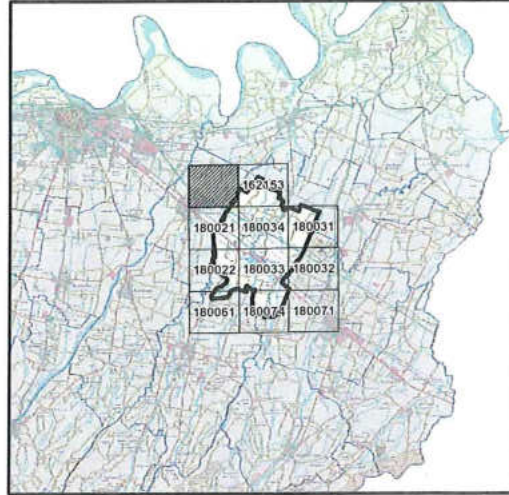

**LEGENDA**

- CENTRO DI RACCOLTA
- ECO-STATION
- STRADE DEL COMUNE
- CONFINE ZONE
- Zone di raccolta**
- Zona A

Iren Ambiente S.p.A.  
Amministratore Delegato  
Roberto Paterlini

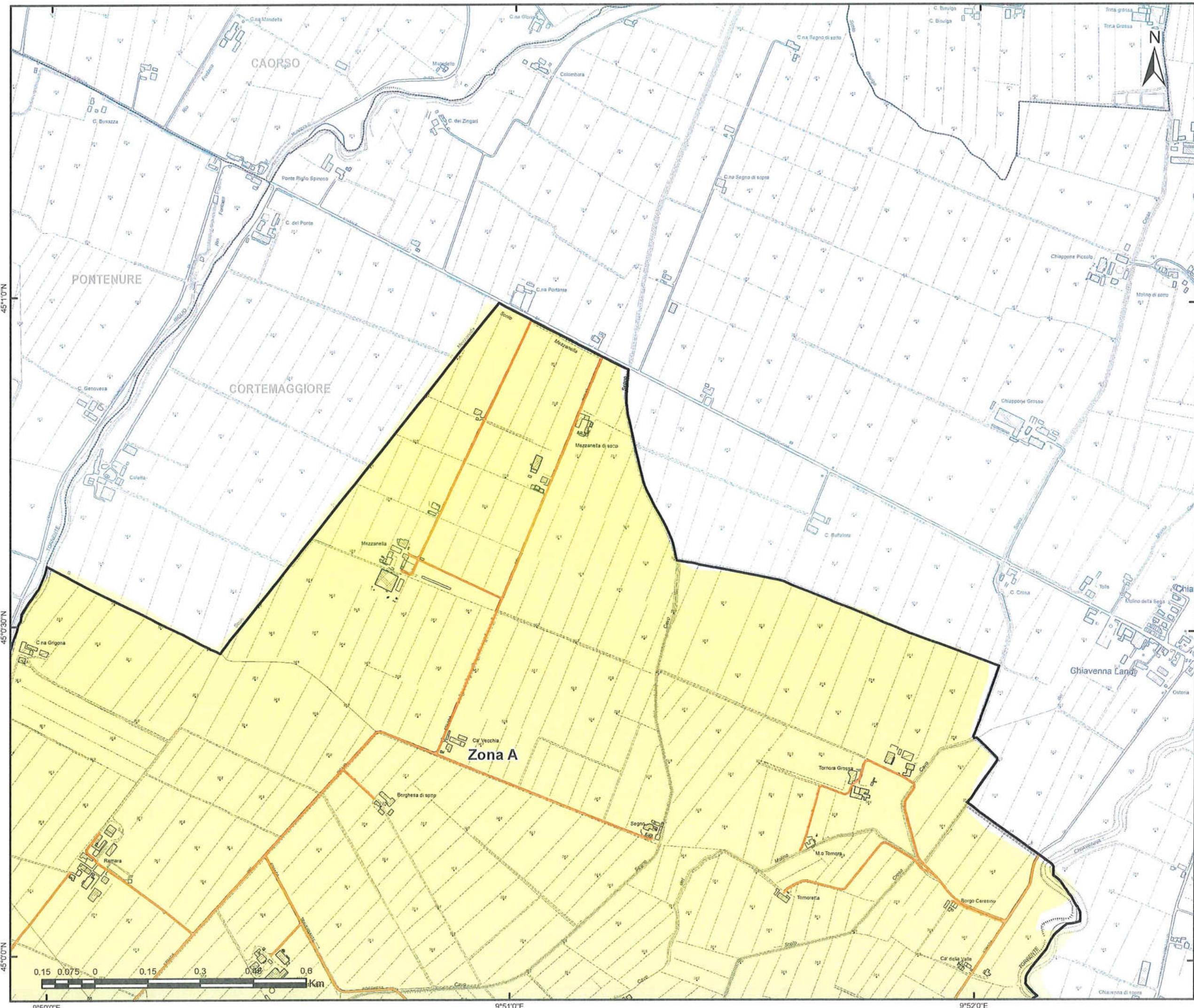

GARA CIG:  
7358871C72  
Bacino Territoriale  
di Piacenza

**1** FASCICOLO  
**ALLEGATI AL  
PIANO  
PROGRAMMA  
ORGANIZZATIVO  
DEL SERVIZIO**

**SERVIZIO DI RACCOLTA**

COMUNE DI  
**CADEO**

TAVOLA  
**ELEMENTO CTR N° 162153**

SCALA  
**1:10000**

REVISIONE  
**1.0**

**PLANIMETRIA GENERALE**

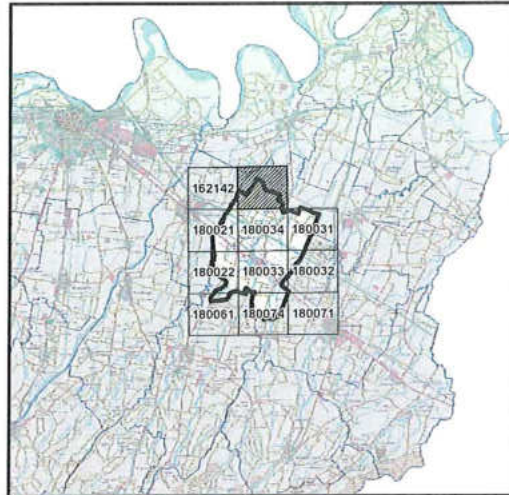

**LEGENDA**

- CENTRO DI RACCOLTA
  - ECO-STATION
  - STRADE DEL COMUNE
  - CONFINE ZONE
  - Zone di raccolta**
  - Zona A
- Iren Ambiente S.p.A.  
L'Amministratore Delegato  
**Roberto Paterlini**
-

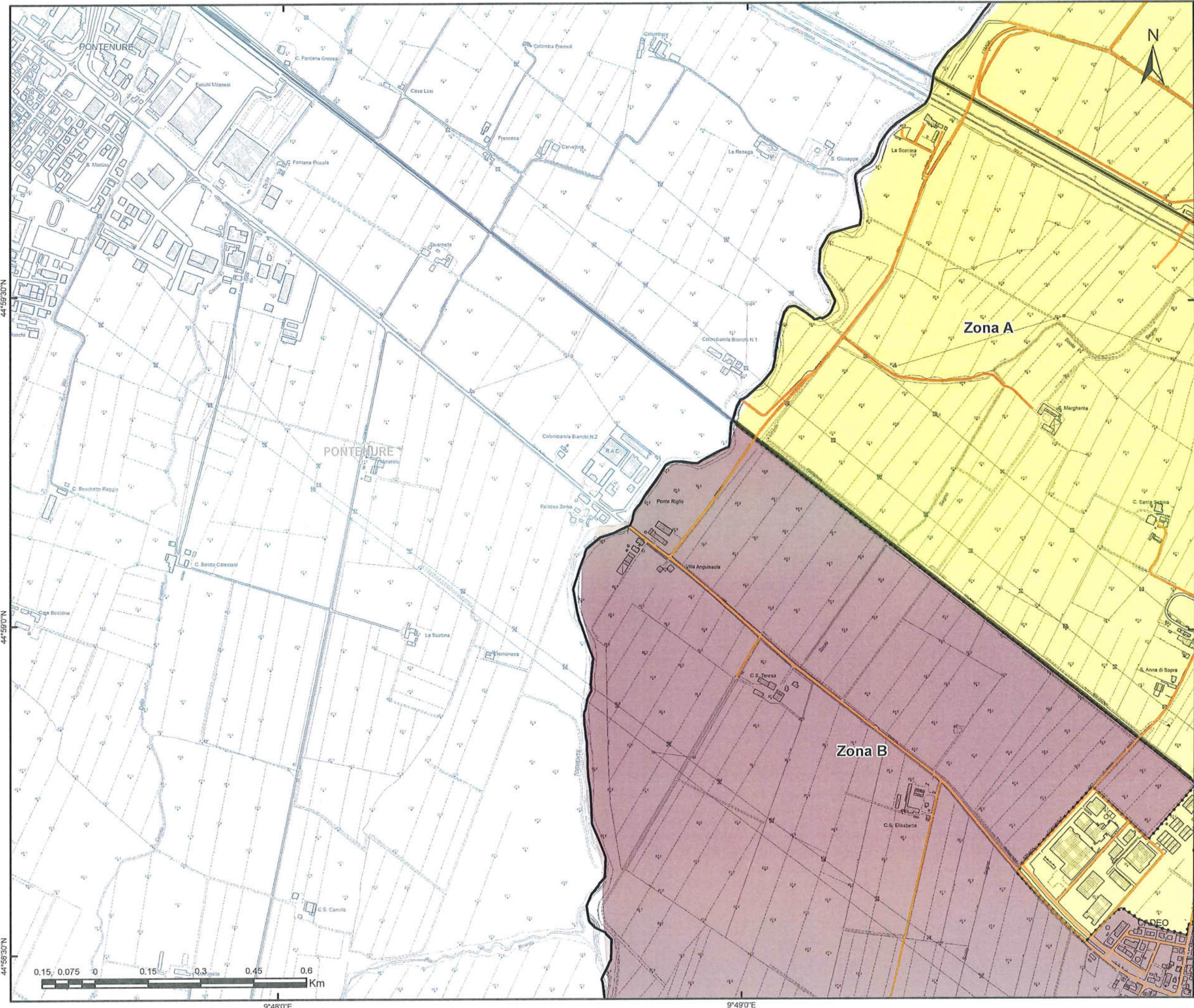

GARA CIG:  
7358871C72  
Bacino Territoriale  
di Piacenza

**ALLEGATI AL  
PIANO  
PROGRAMMA  
ORGANIZZATIVO  
DEL SERVIZIO**

FASCICOLO

**SERVIZIO DI RACCOLTA**

COMUNE DI  
**CADEO**

TAVOLA  
**ELEMENTO CTR N° 180021**

SCALA  
**1:10000**

REVISIONE  
**1.0**

**PLANIMETRIA GENERALE**

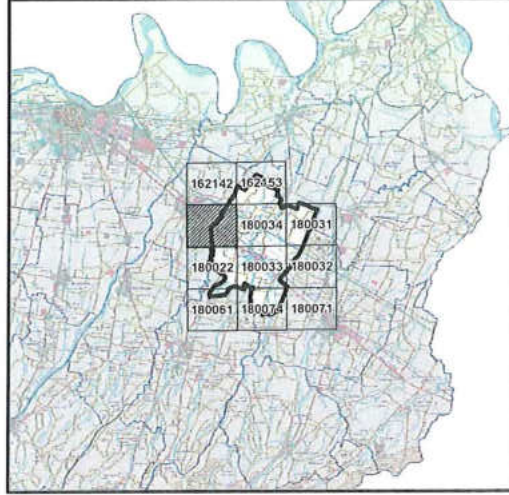

**LEGENDA**

- CENTRO DI RACCOLTA
  - ECO-STATION
  - STRADE DEL COMUNE
  - CONFINE ZONE
- Zone di raccolta**
- Zona A
  - Zona B
- Iren Ambiente S.p.A.  
L'Amministratore Delegato  
*Roberto Paterlini*

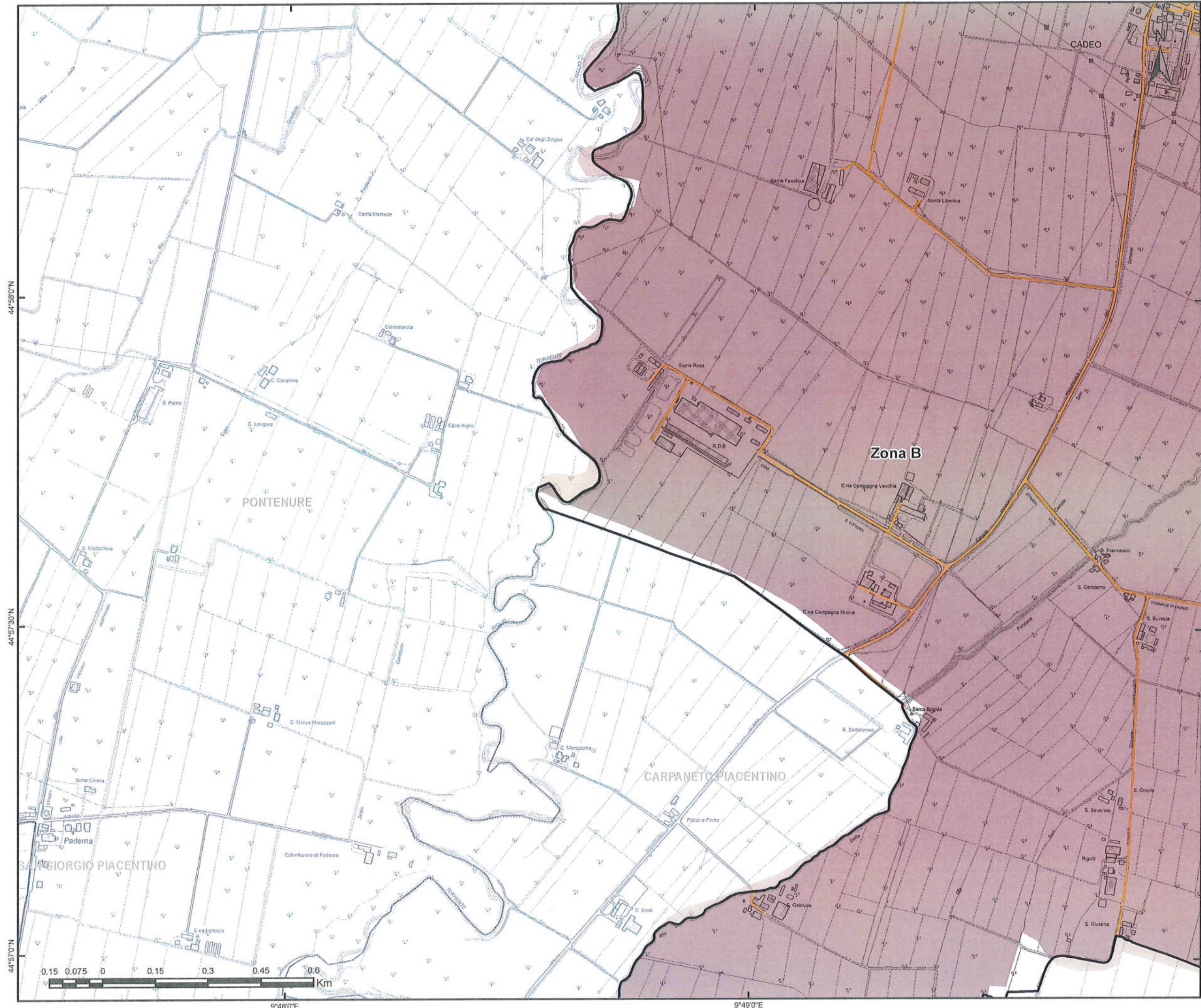

GARA CIG:  
7358871C72  
Bacino Territoriale  
di Piacenza

**FASCICOLO**

**ALLEGATI AL  
PIANO  
PROGRAMMA  
ORGANIZZATIVO  
DEL SERVIZIO**

**SERVIZIO DI RACCOLTA**

COMUNE DI  
**CADEO**

TAVOLA  
**ELEMENTO CTR N° 180022**

SCALA  
**1:10000**

REVISIONE  
**1.0**

**PLANIMETRIA GENERALE**

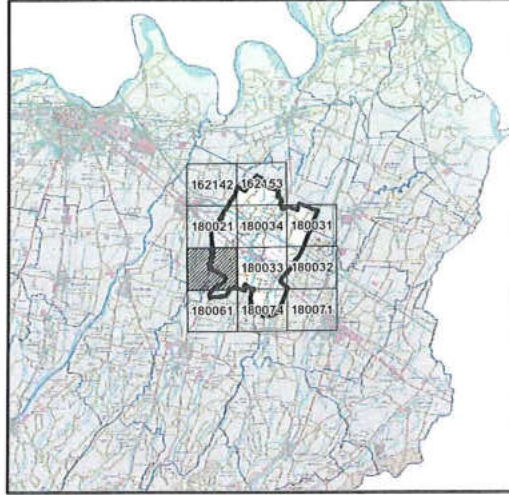

**LEGENDA**

- CENTRO DI RACCOLTA
  - ECO-STATION
  - STRADE DEL COMUNE
  - CONFINE ZONE
- Zone di raccolta**
- Zona B
- iren Ambiente S.p.A.  
L'Amministratore Delegato  
*Roberto Paterlini*

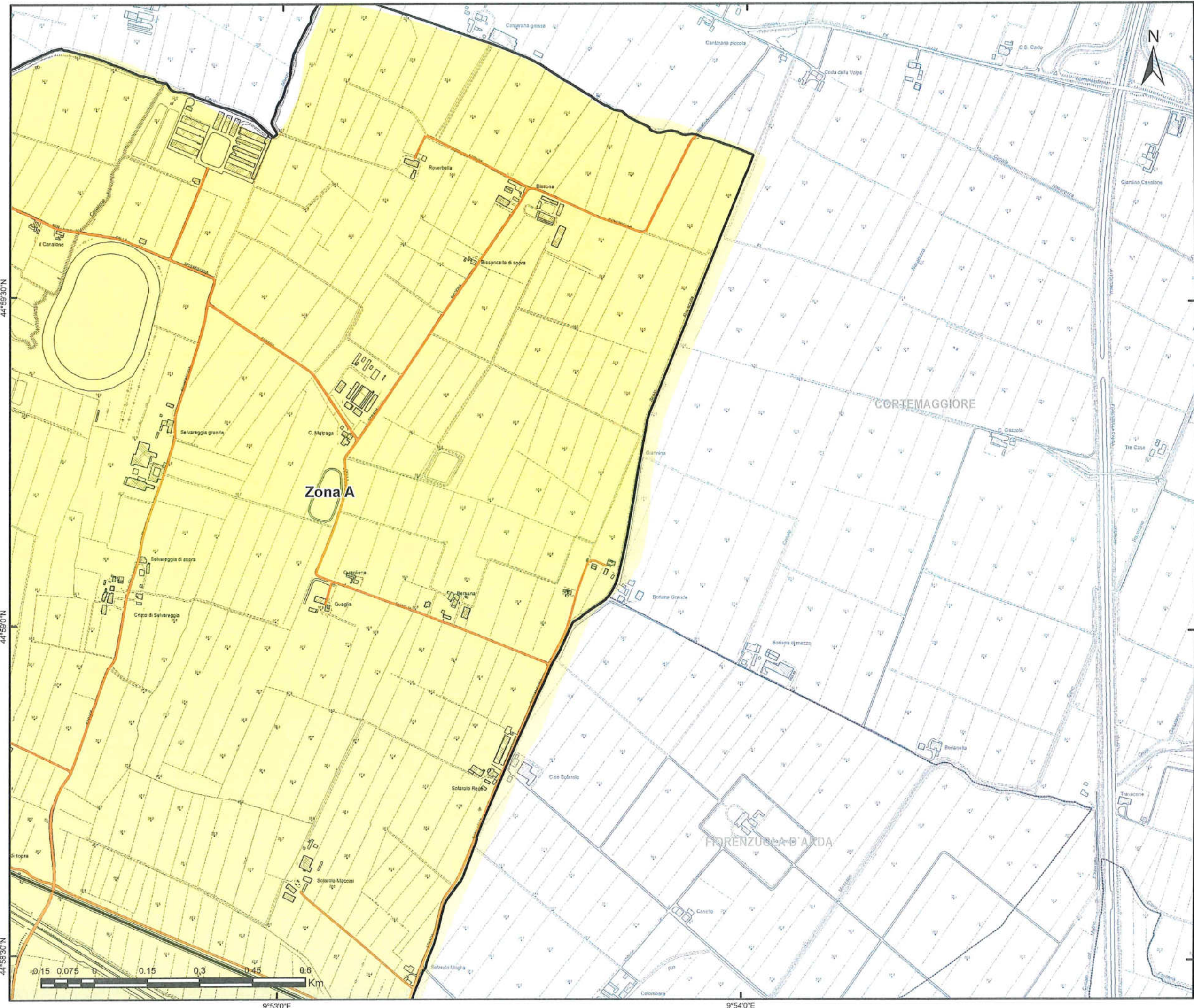

GARA CIG:  
7358871C72  
Bacino Territoriale  
di Piacenza

**FASCICOLO**

**ALLEGATI AL  
PIANO  
PROGRAMMA  
ORGANIZZATIVO  
DEL SERVIZIO**

**SERVIZIO DI RACCOLTA**

COMUNE DI  
**CADEO**

TAVOLA  
**ELEMENTO CTR N° 180031**

SCALA  
**1:10000**

REVISIONE  
**1.0**

**PLANIMETRIA GENERALE**

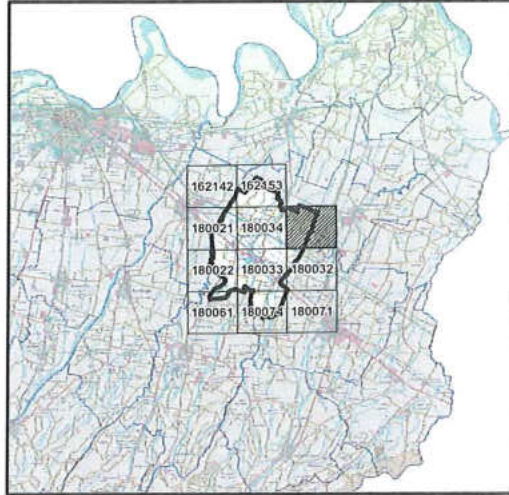

**LEGENDA**

- CENTRO DI RACCOLTA
- ECO-STATION
- STRADE DEL COMUNE
- CONFINE ZONE
- Zone di raccolta**
- Zona A

Iren Ambiente S.p.A.  
L'Amministratore Delegato  
*Roberto Paterlini*

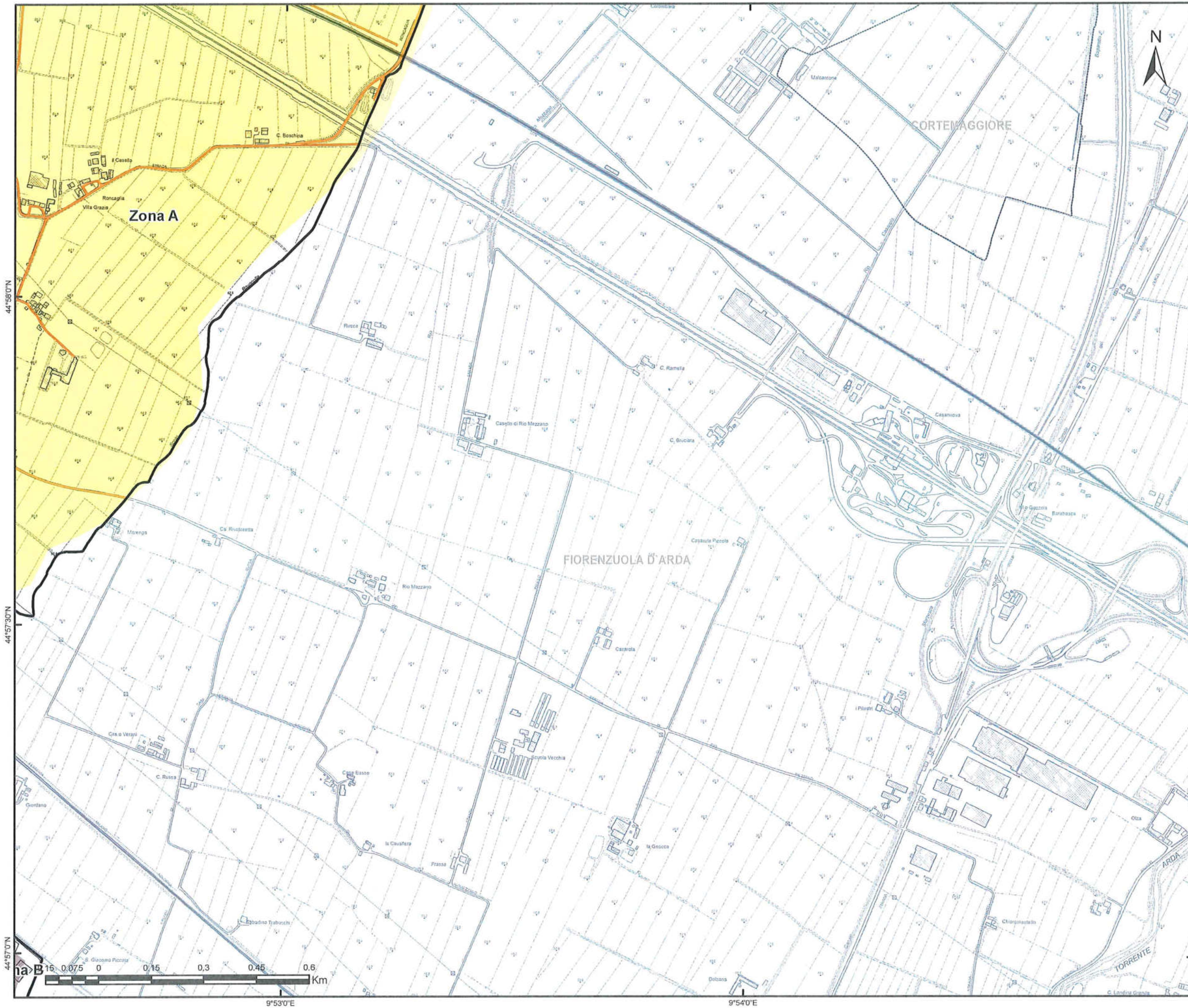

GARA CIG:  
7358871C72  
Bacino Territoriale  
di Piacenza

**1**  
FASCICOLO

**ALLEGATI AL  
PIANO  
PROGRAMMA  
ORGANIZZATIVO  
DEL SERVIZIO**

**SERVIZIO DI RACCOLTA**

COMUNE DI  
**CADEO**

TAVOLA  
**ELEMENTO CTR N° 180032**

SCALA  
**1:10000**

REVISIONE  
**1.0**

**PLANIMETRIA GENERALE**

**LEGENDA**

- CENTRO DI RACCOLTA
- ECO-STATION
- STRADE DEL COMUNE
- CONFINE ZONE

**Zone di raccolta**

- Zona A
- Zona B

Iren Ambiente S.p.A.  
L'Amministratore Delegato  
*Roberto Paterlini*

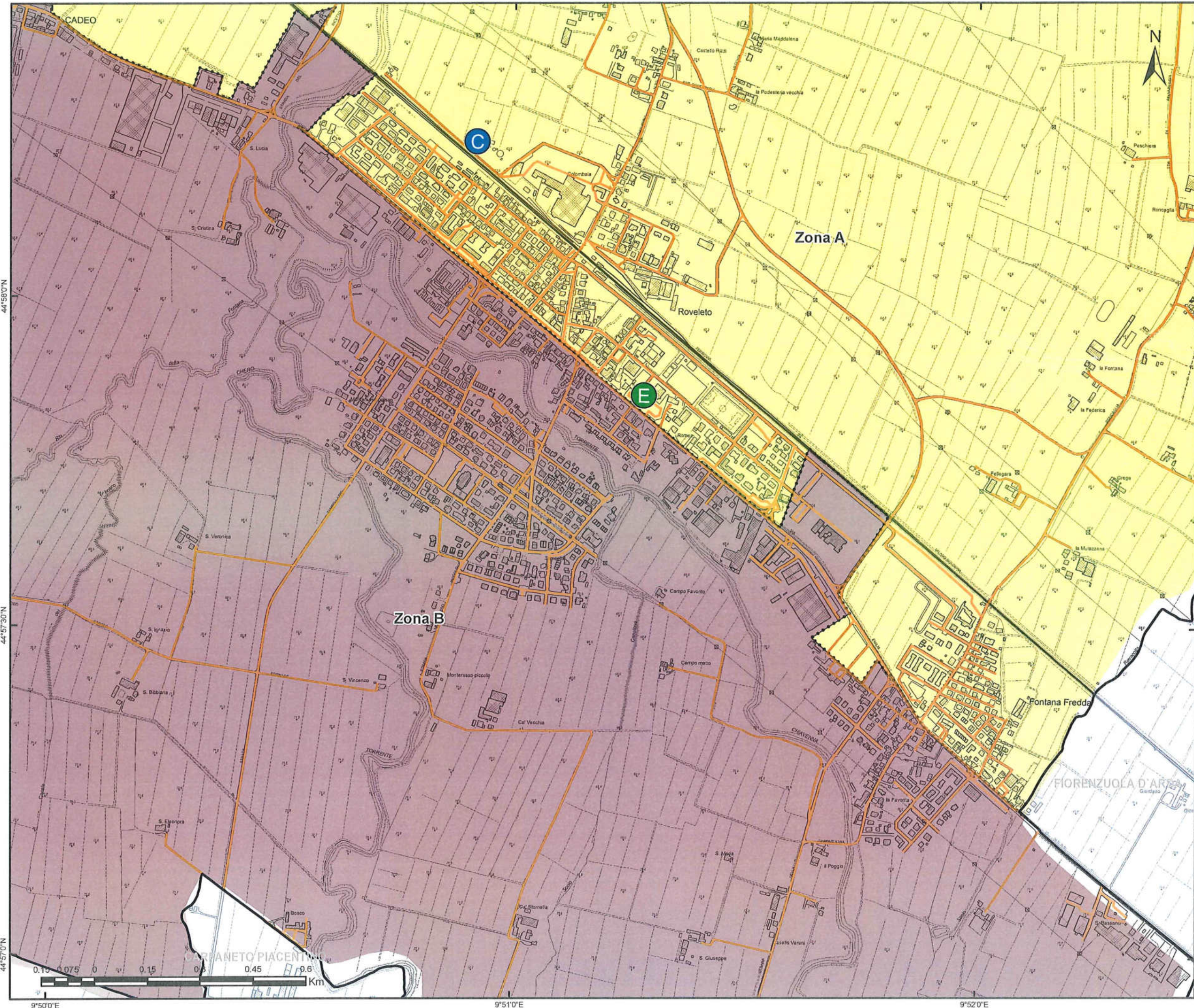

GARA CIG:  
7358871C72  
Bacino Territoriale  
di Piacenza

**1** FASCICOLO  
**ALLEGATI AL  
PIANO  
PROGRAMMA  
ORGANIZZATIVO  
DEL SERVIZIO**

**SERVIZIO DI RACCOLTA**

COMUNE DI  
**CADEO**

TAVOLA  
**ELEMENTO CTR N° 180033**

SCALA  
**1:10000**

REVISIONE  
**1.0**

**PLANIMETRIA GENERALE**

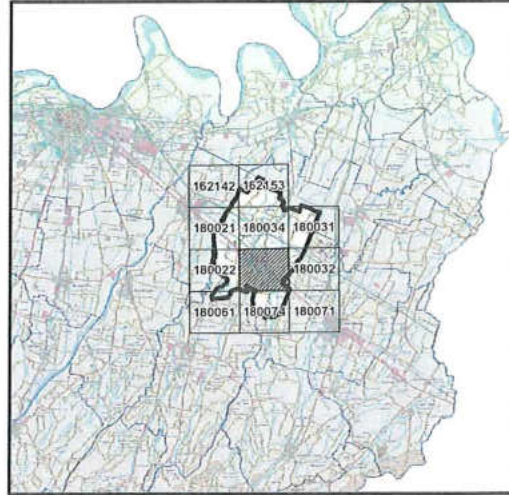

**LEGENDA**

- CENTRO DI RACCOLTA
- ECO-STATION
- STRADE DEL COMUNE
- CONFINE ZONE
- Zone di raccolta**
- Zona A
- Zona B

Iren Ambiente S.p.A.  
L'Amministratore Delegato  
*Roberto Paterlini*



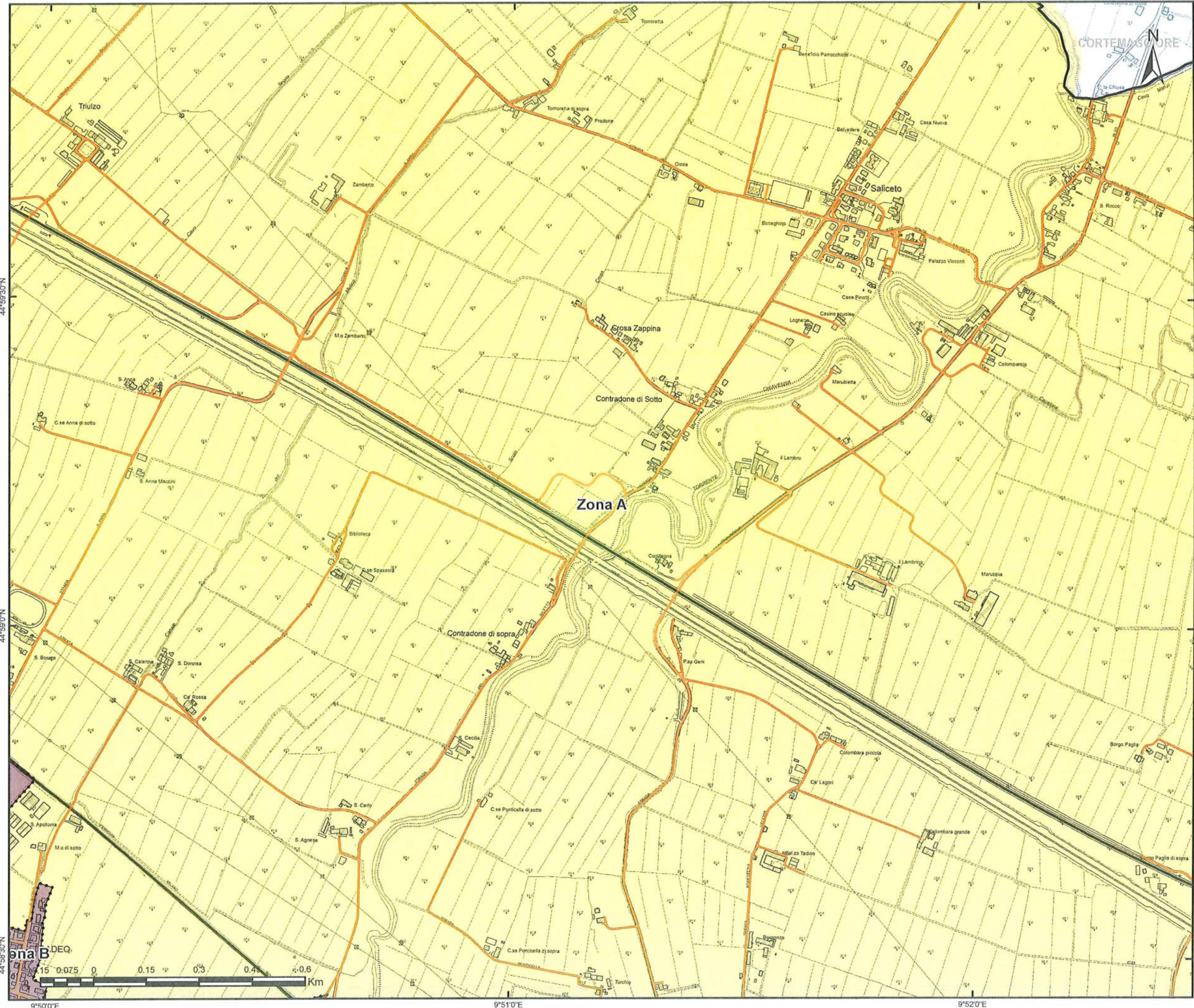

GARA CIG:  
7358871C72  
Bacino Territoriale  
di Piacenza

**1** FASCICOLO

**ALLEGATI AL  
PIANO  
PROGRAMMA  
ORGANIZZATIVO  
DEL SERVIZIO**

**SERVIZIO DI RACCOLTA**

COMUNE DI  
**CADEO**

TAVOLA  
**ELEMENTO CTR N° 180034**

SCALA  
**1:10000**

REVISIONE  
**1.0**

**PLANIMETRIA GENERALE**

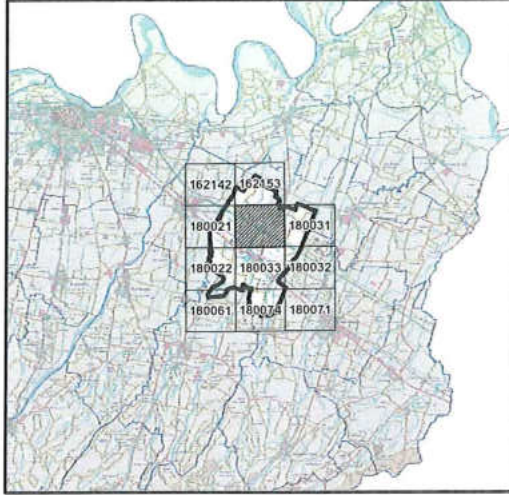

**LEGENDA**

- CENTRO DI RACCOLTA
- ECO-STATION
- STRADE DEL COMUNE
- CONFINE ZONE
- Zone di raccolta**
- Zona A
- Zona B

Iren Ambiente S.p.A.  
L'Amministratore Delegato  
*Roberto Paterlini*

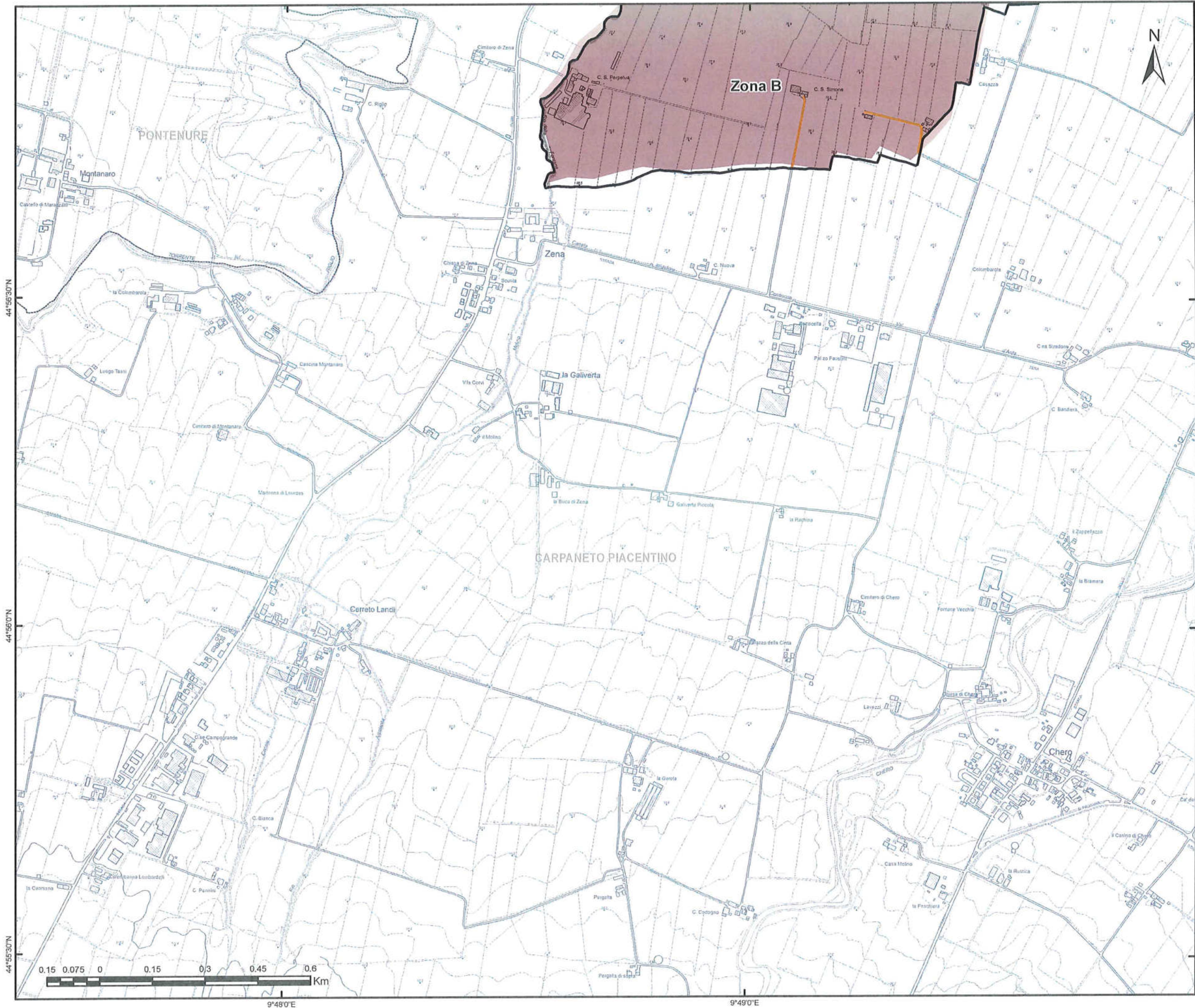

GARA CIG:  
7358871C72  
Bacino Territoriale  
di Piacenza

**FASCICOLO**

**ALLEGATI AL  
PIANO  
PROGRAMMA  
ORGANIZZATIVO  
DEL SERVIZIO**

**SERVIZIO DI RACCOLTA**

COMUNE DI  
**CADEO**

TAVOLA  
**ELEMENTO CTR N° 180061**

SCALA  
**1:10000**

REVISIONE  
**1.0**

**PLANIMETRIA GENERALE**

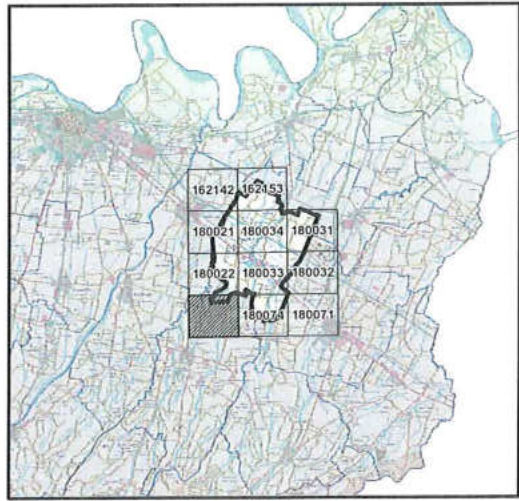

**LEGENDA**

- CENTRO DI RACCOLTA
  - ECO-STATION
  - STRADE DEL COMUNE
  - CONFINE ZONE
- Zone di raccolta**
- Zona B
- Iren Ambiente S.p.A.  
L'Amministratore Delegato  
*Roberto Paterlini*

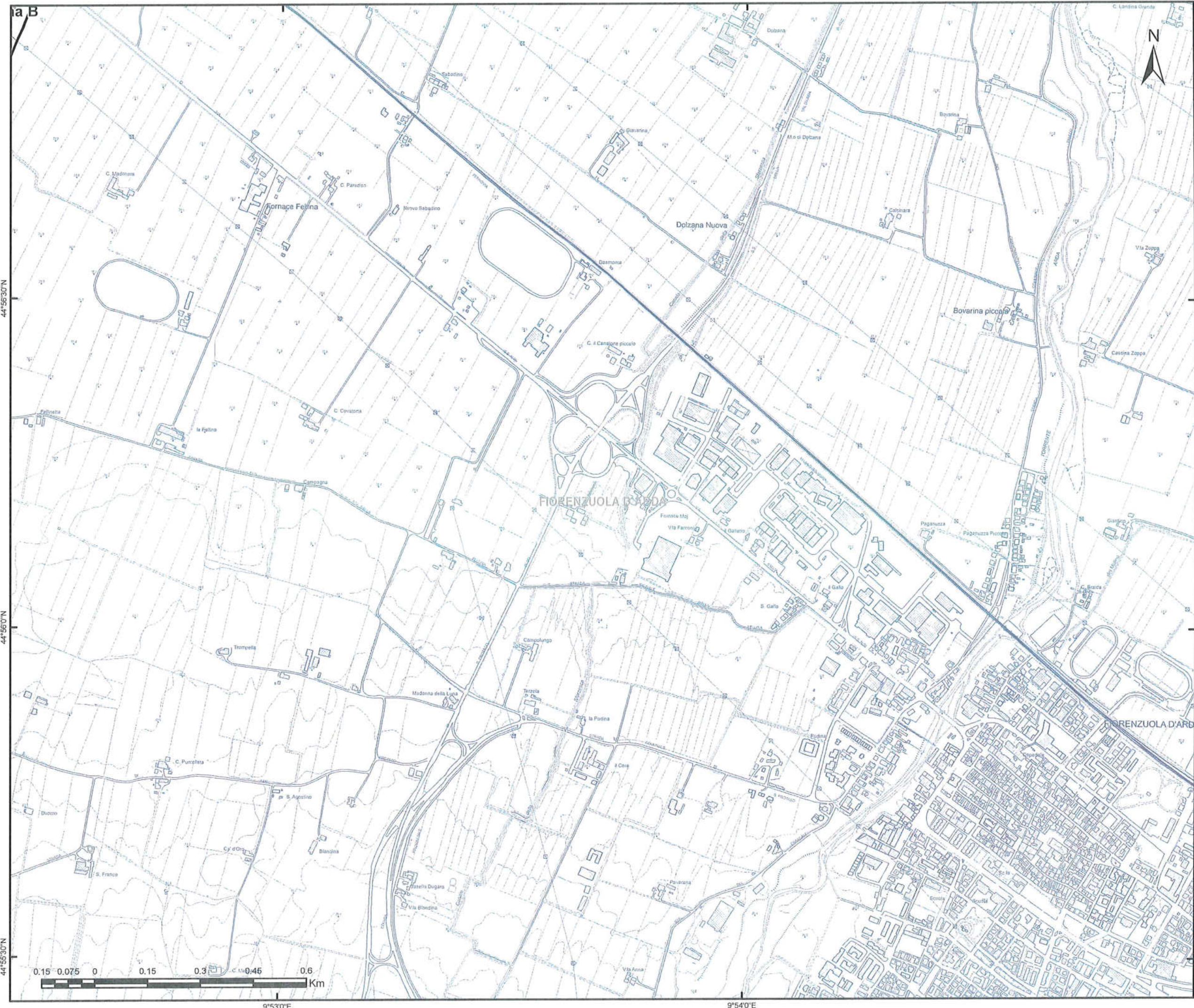

GARA CIG:  
7358871C72  
Bacino Territoriale  
di Piacenza

**FASCICOLO**

**ALLEGATI AL  
PIANO  
PROGRAMMA  
ORGANIZZATIVO  
DEL SERVIZIO**



**SERVIZIO DI RACCOLTA**

COMUNE DI  
**CADEO**

TAVOLA  
**ELEMENTO CTR N° 180071**



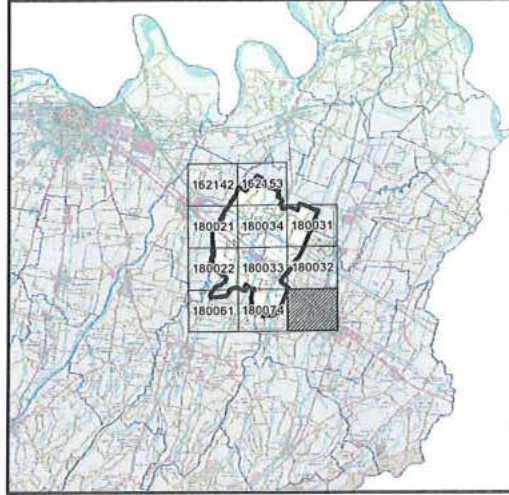

SCALA  
**1:10000**

REVISIONE  
**1.0**

**PLANIMETRIA GENERALE**



**LEGENDA**

-  CENTRO DI RACCOLTA
  -  ECO-STATION
  -  STRADE DEL COMUNE
  -  CONFINE ZONE
- Zone di raccolta**
-  Zona B

Iren Ambiente S.p.A.  
L'Amministratore Delegato  
*Roberto Paterlini*

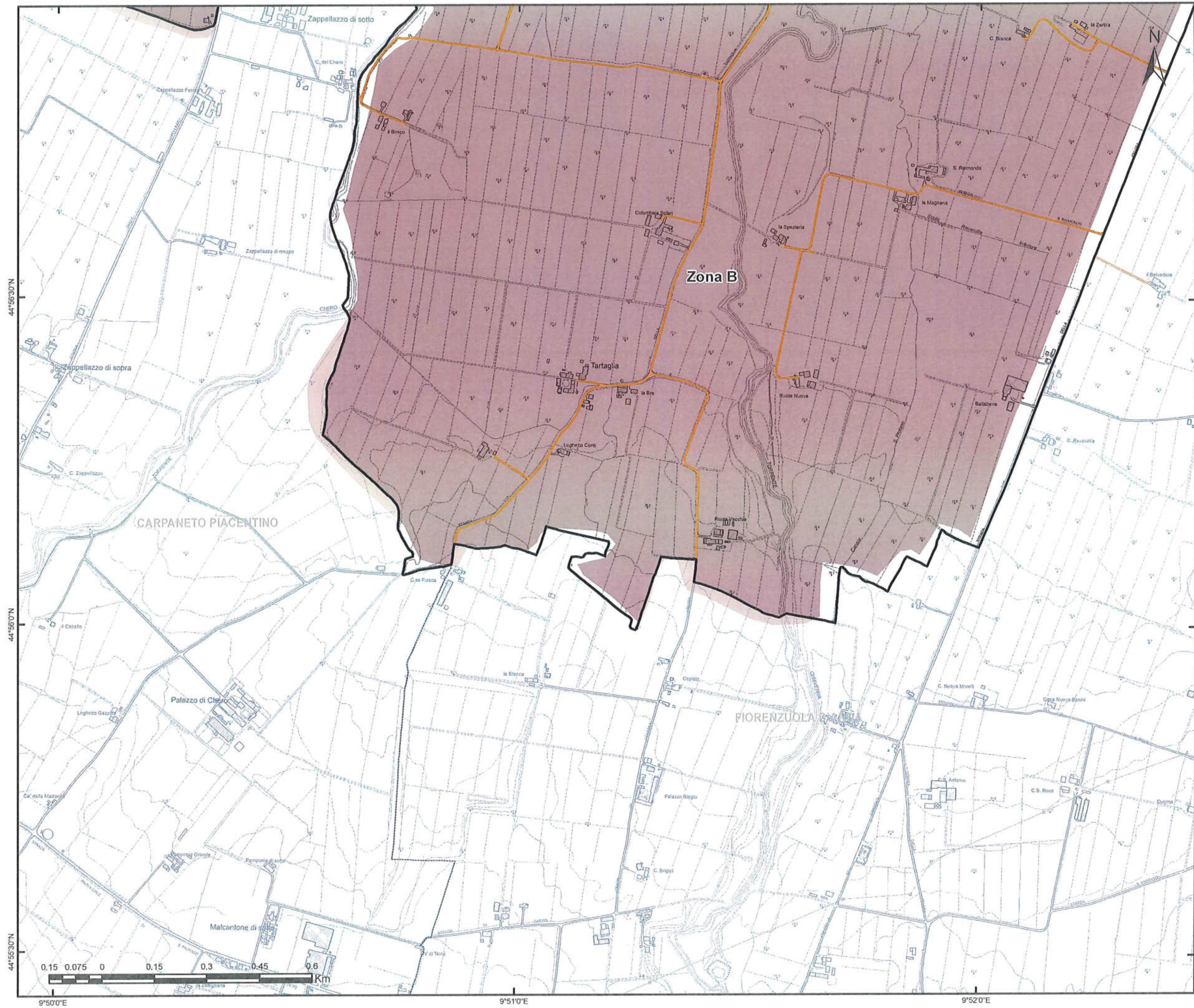

GARA CIG:  
7358871C72  
Bacino Territoriale  
di Piacenza

**1**  
FASCICOLO

**ALLEGATI AL  
PIANO  
PROGRAMMA  
ORGANIZZATIVO  
DEL SERVIZIO**

**SERVIZIO DI RACCOLTA**

COMUNE DI  
**CADEO**

TAVOLA  
**ELEMENTO CTR N° 180074**

SCALA  
**1:10000**

REVISIONE  
**1.0**

**PLANIMETRIA GENERALE**

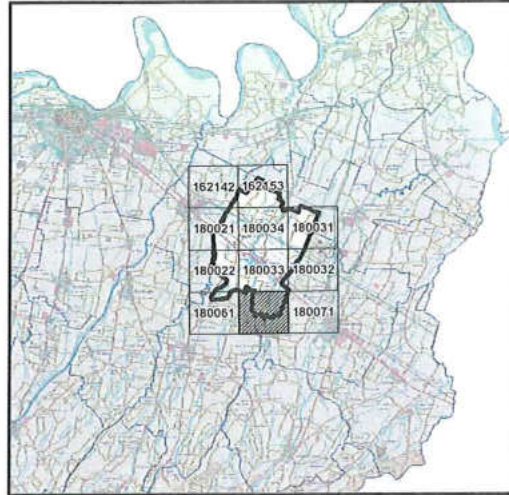

**LEGENDA**

- CENTRO DI RACCOLTA
- ECO-STATION
- STRADE DEL COMUNE
- CONFINE ZONE
- Zone di raccolta**
- Zona B

**Iren Ambiente S.p.A.**  
L'Amministratore Delegato  
**Roberto Paterlini**



**SERVIZIO DI RACCOLTA**

COMUNE DI  
**CALENDASCO**

TAVOLA  
**ZONE DI RACCOLTA**

SCALA  
**1:50000**

REVISIONE  
**1.0**

**LEGENDA**

-  CENTRO DI RACCOLTA
-  ECO-STATION
-  CTR
-  CONFINE ZONE DI RACCOLTA
- Zone di raccolta**
-  Zona Unica

Iren Ambiente S.p.A.  
L'Amministratore Delegato  
**Roberto Paterlini**

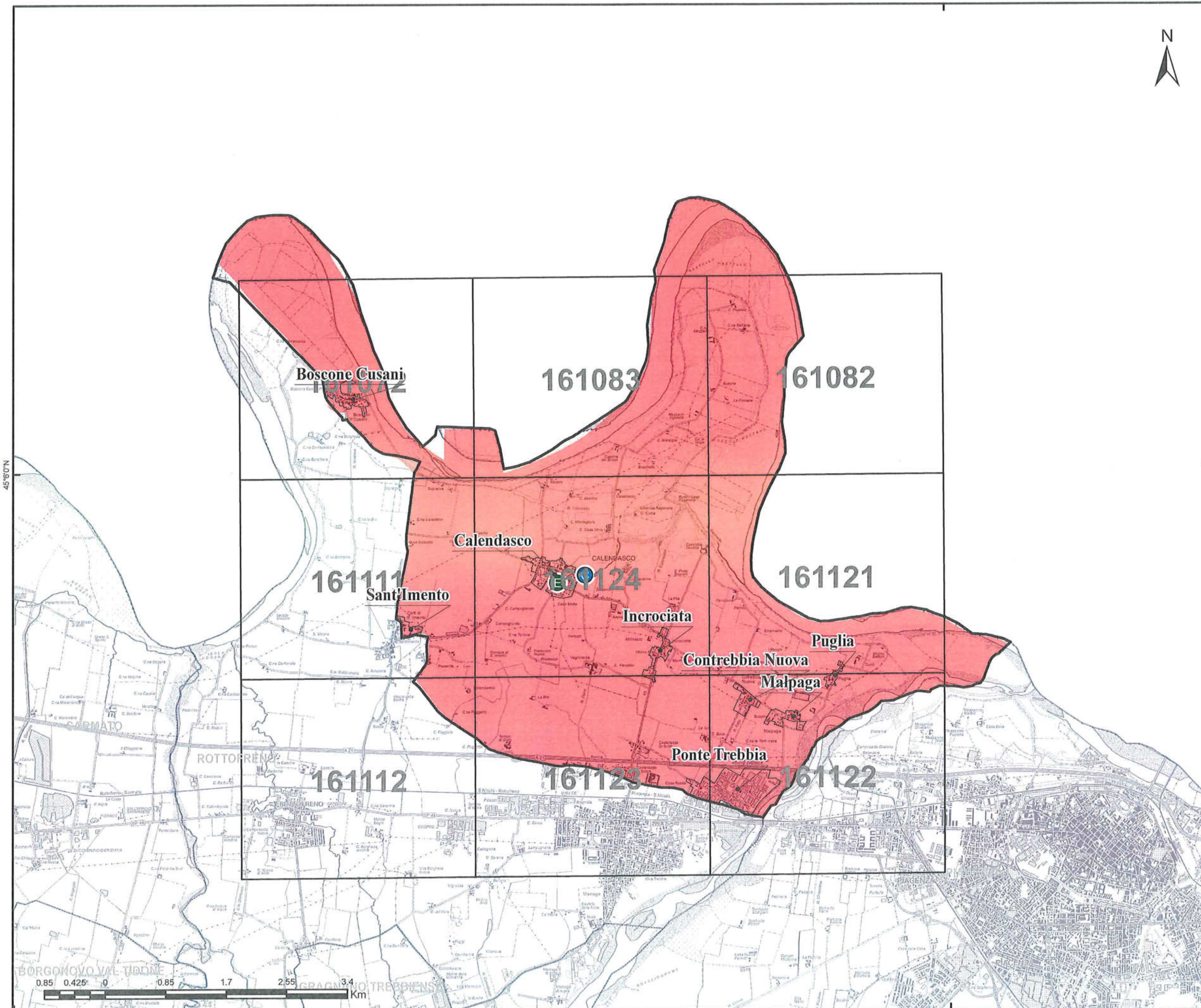

45°50'N

9°30'0"E

9°40'0"E

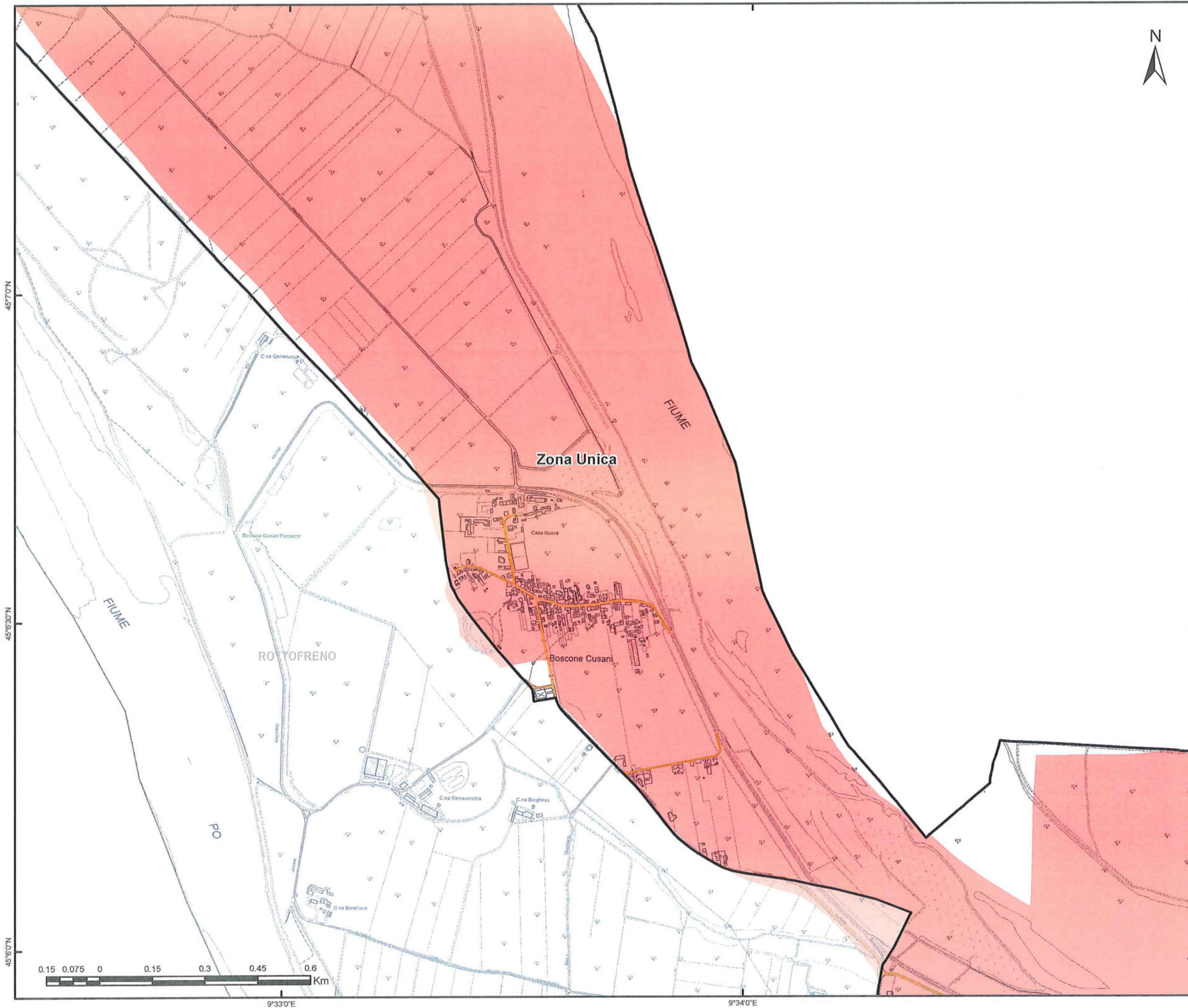

GARA CIG:  
7358871C72  
Bacino Territoriale  
di Piacenza

**1**  
FASCICOLO  
ALLEGATI AL  
PIANO  
PROGRAMMA  
ORGANIZZATIVO  
DEL SERVIZIO

<b>SERVIZIO DI RACCOLTA</b>	
COMUNE DI <b>CALENDASCO</b>	
TAVOLA <b>ELEMENTO CTR N° 161072</b>	
SCALA <b>1:10000</b>	REVISIONE <b>1.0</b>

**PLANIMETRIA GENERALE**

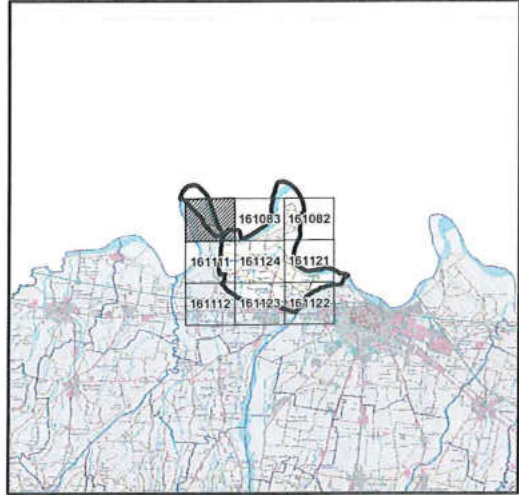

**LEGENDA**

- CENTRO DI RACCOLTA
  - ECO-STATION
  - STRADE DEL COMUNE
  - CONFINE ZONE
- Zone di raccolta**
- Zona Unica
- Iren Ambiente S.p.A.  
L'Amministratore Delegato  
*Roberto Paterlini*

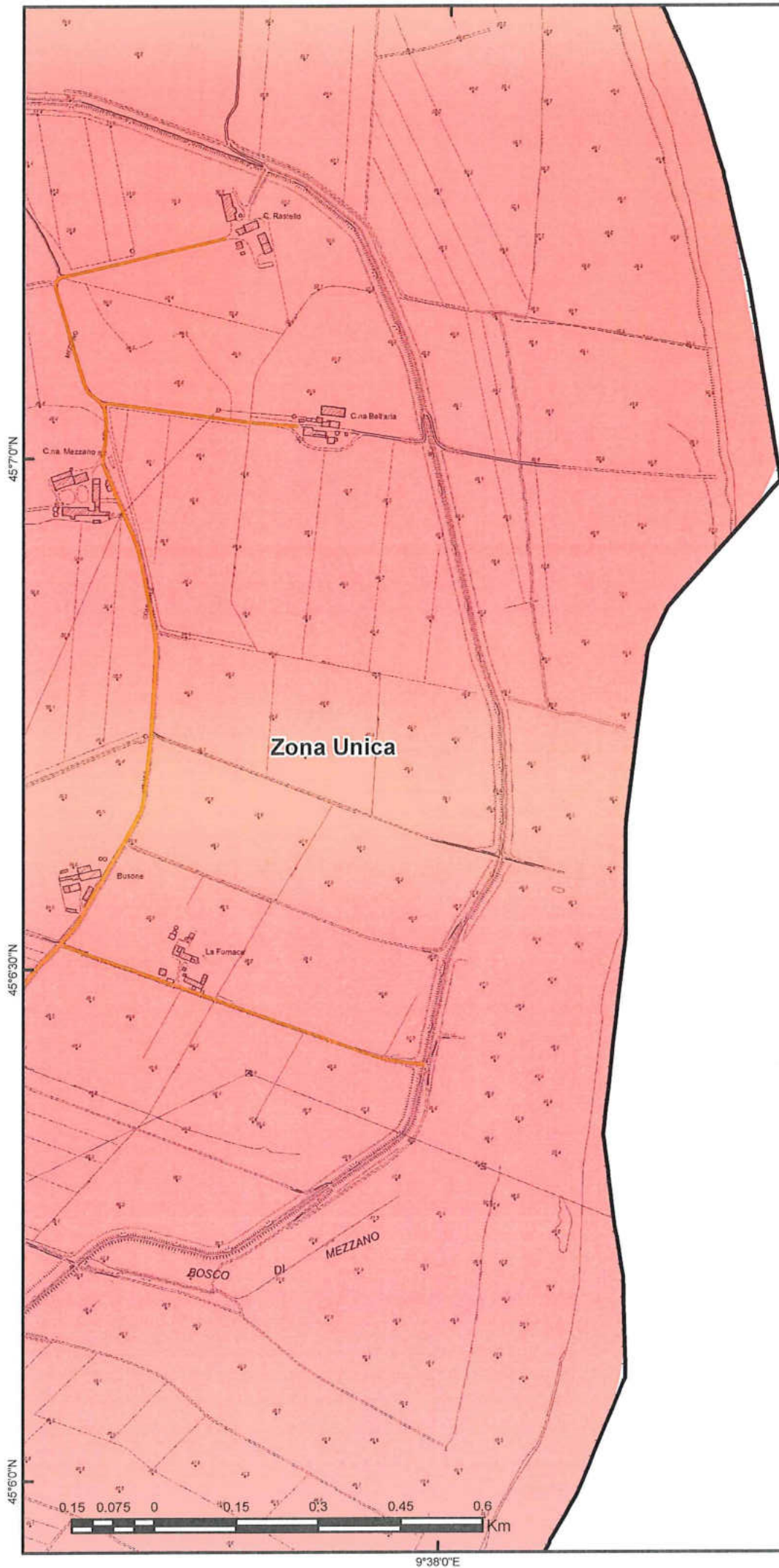

GARA CIG:  
7358871C72  
Bacino Territoriale  
di Piacenza

**1**  
FASCICOLO  
ALLEGATI AL  
PIANO  
PROGRAMMA  
ORGANIZZATIVO  
DEL SERVIZIO



**SERVIZIO DI RACCOLTA**

COMUNE DI  
**CALENDASCO**

TAVOLA  
**ELEMENTO CTR N° 161082**

SCALA  
**1:10000**

REVISIONE  
**1.0**

**PLANIMETRIA GENERALE**

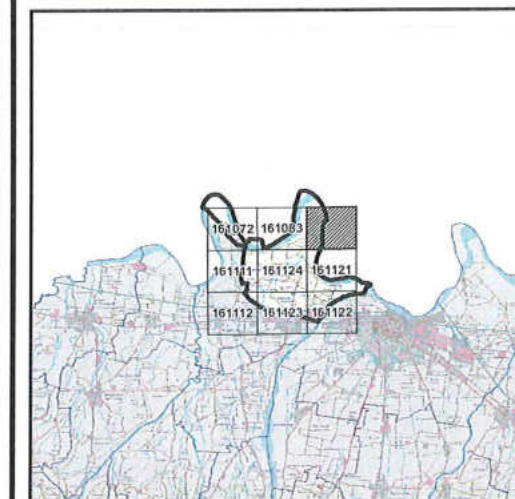

**LEGENDA**

- CENTRO DI RACCOLTA
- ECO-STATION
- STRADE DEL COMUNE
- CONFINE ZONE

**Zone di raccolta**  
 Zona Unica

Iren Ambiente S.p.A.  
L'Amministratore Delegato  
*Roberto Paterlini*

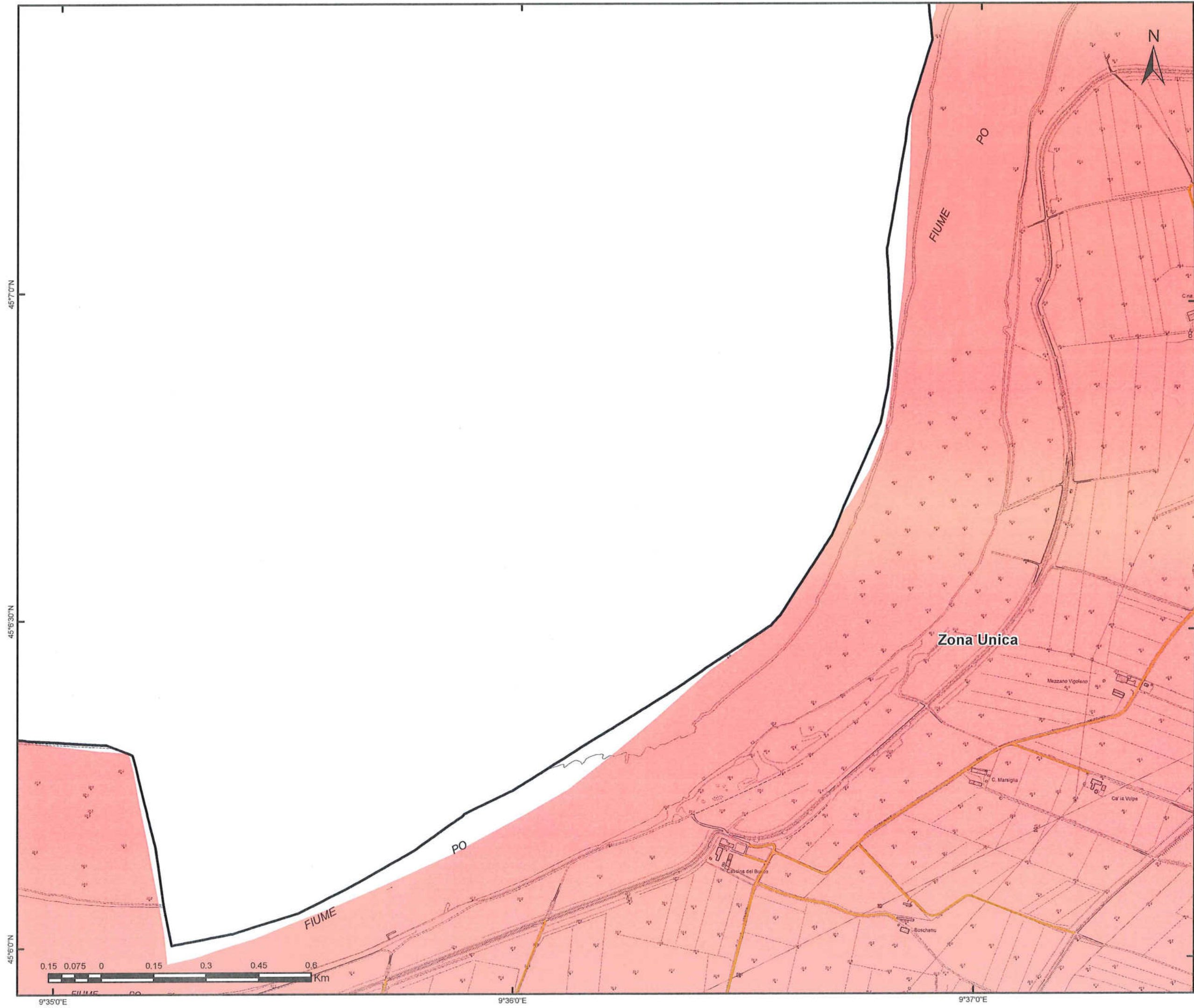

GARA CIG:  
7358871C72  
Bacino Territoriale  
di Piacenza

**FASCICOLO**

**ALLEGATI AL  
PIANO  
PROGRAMMA  
ORGANIZZATIVO  
DEL SERVIZIO**





**SERVIZIO DI RACCOLTA**

COMUNE DI  
**CALENDASCO**



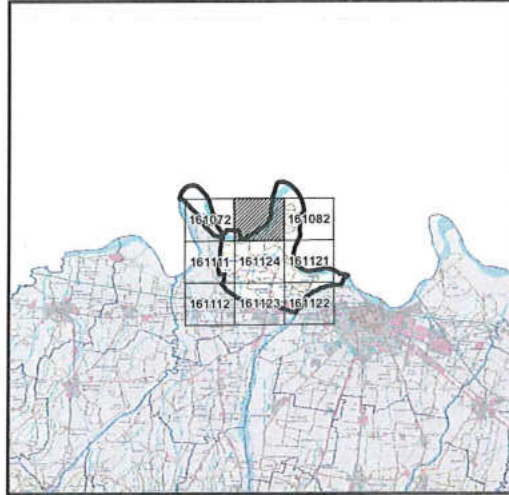

TAVOLA  
**ELEMENTO CTR N° 161083**

SCALA <b>1:10000</b>	REVISIONE <b>1.0</b>
-------------------------	-------------------------

**PLANIMETRIA GENERALE**



**LEGENDA**

-  CENTRO DI RACCOLTA
  -  ECO-STATION
  -  STRADE DEL COMUNE
  -  CONFINE ZONE
- Zone di raccolta**
-  Zona Unica

Iren Ambiente S.p.A.  
Amministratore Delegato  
*Roberto Paterlini*





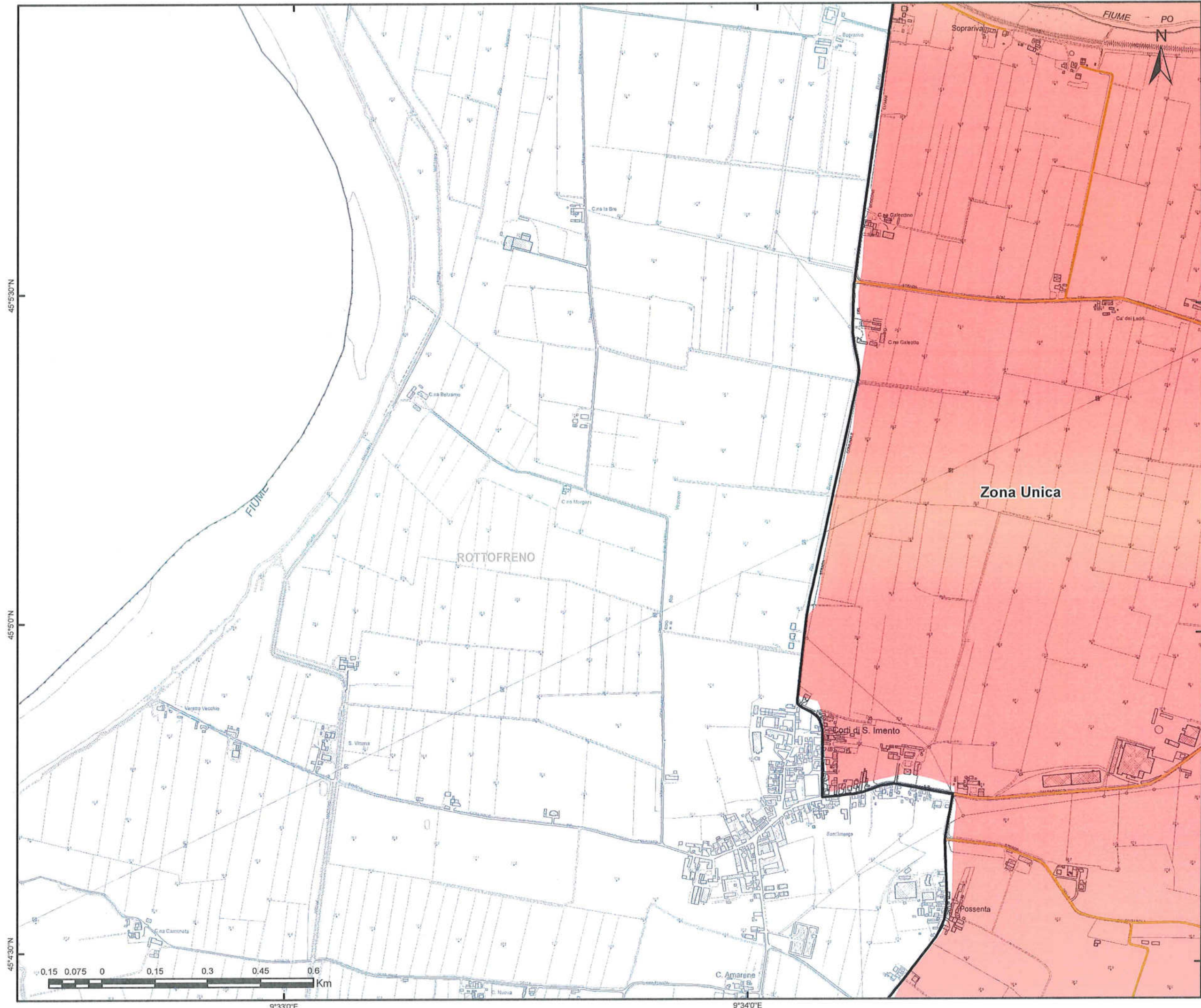

GARA CIG:  
7358871C72  
Bacino Territoriale  
di Piacenza

**1** FASCICOLO  
ALLEGATI AL  
PIANO  
PROGRAMMA  
ORGANIZZATIVO  
DEL SERVIZIO

**SERVIZIO DI RACCOLTA**

COMUNE DI  
**CALENDASCO**

TAVOLA  
**ELEMENTO CTR N° 161111**

SCALA  
**1:10000**

REVISIONE  
**1.0**

**PLANIMETRIA GENERALE**

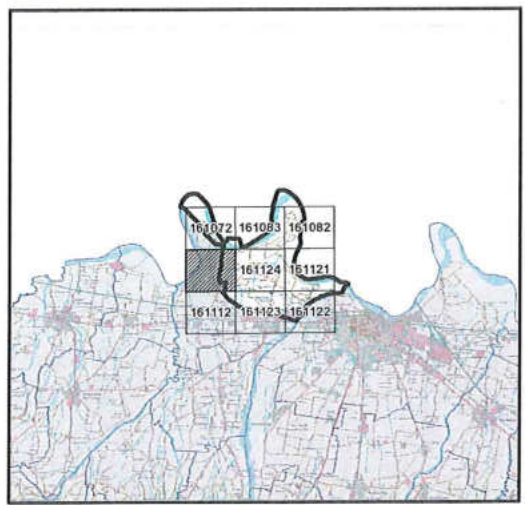

**LEGENDA**

- CENTRO DI RACCOLTA
- ECO-STATION
- STRADE DEL COMUNE
- CONFINE ZONE
- Zone di raccolta**
- Zona Unica

Iren Ambiente S.p.A.  
L'Amministratore Delegato  
**Roberto Paterlini**

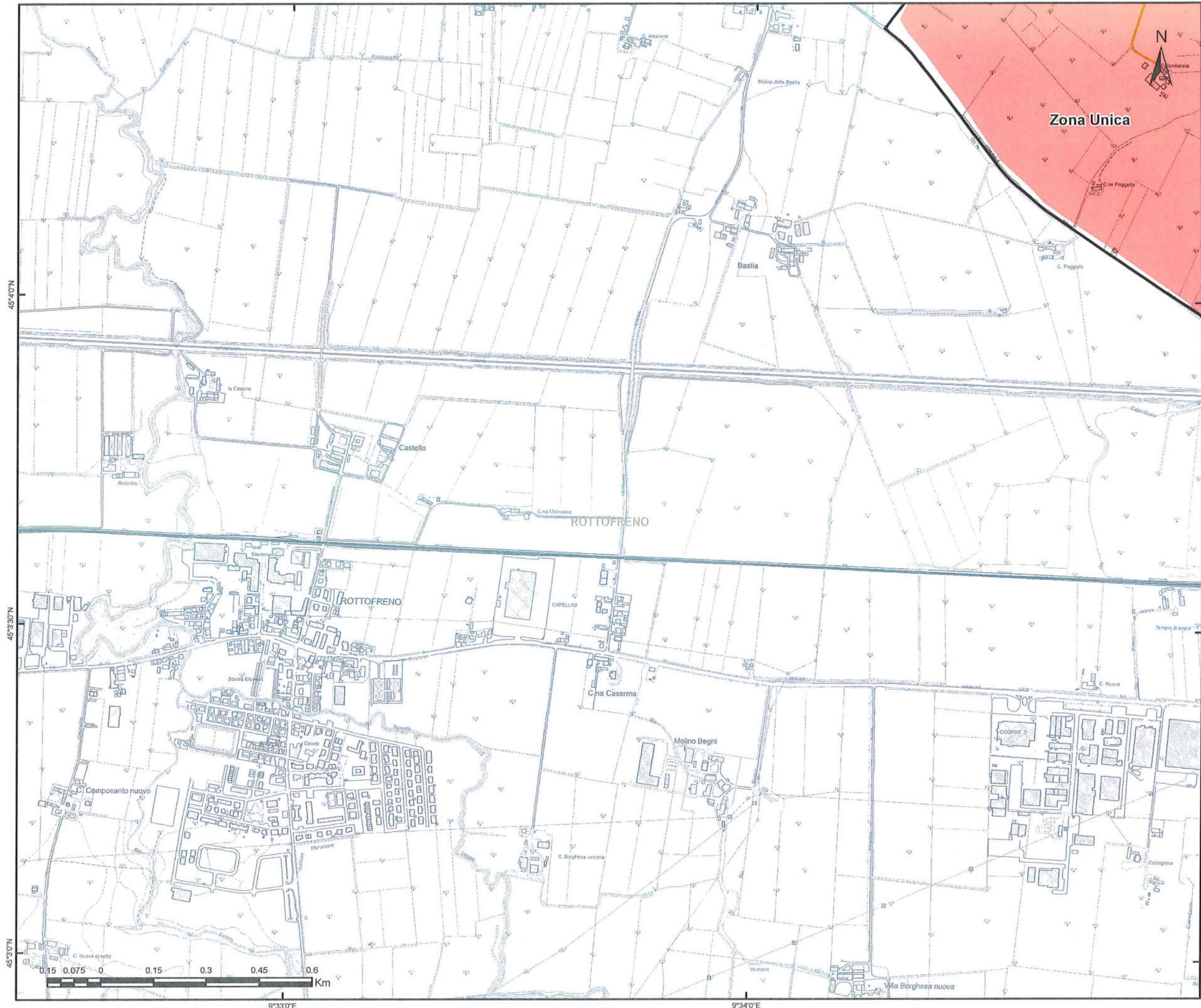

GARA CIG:  
7358871C72  
Bacino Territoriale  
di Piacenza

**1**  
FASCICOLO

**ALLEGATI AL  
PIANO  
PROGRAMMA  
ORGANIZZATIVO  
DEL SERVIZIO**

**SERVIZIO DI RACCOLTA**

COMUNE DI  
**CALENDASCO**

TAVOLA  
**ELEMENTO CTR N° 161112**

SCALA  
**1:10000**

REVISIONE  
**1.0**

**PLANIMETRIA GENERALE**

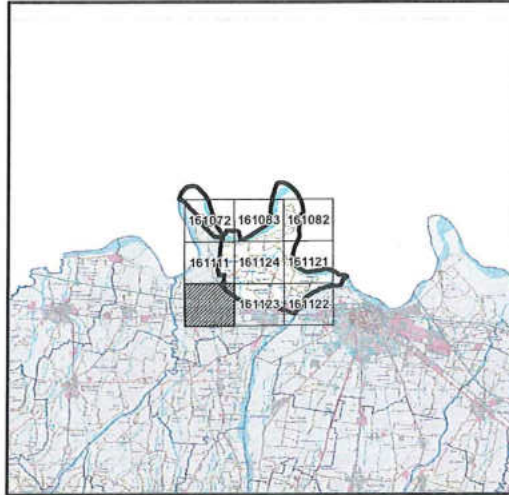

**LEGENDA**

- CENTRO DI RACCOLTA
- ECO-STATION
- STRADE DEL COMUNE
- CONFINE ZONE

**Zone di raccolta**  
 Zona Unica

Iren Ambiente S.p.A.  
L'Amministratore Delegato  
**Roberto Paterlini**

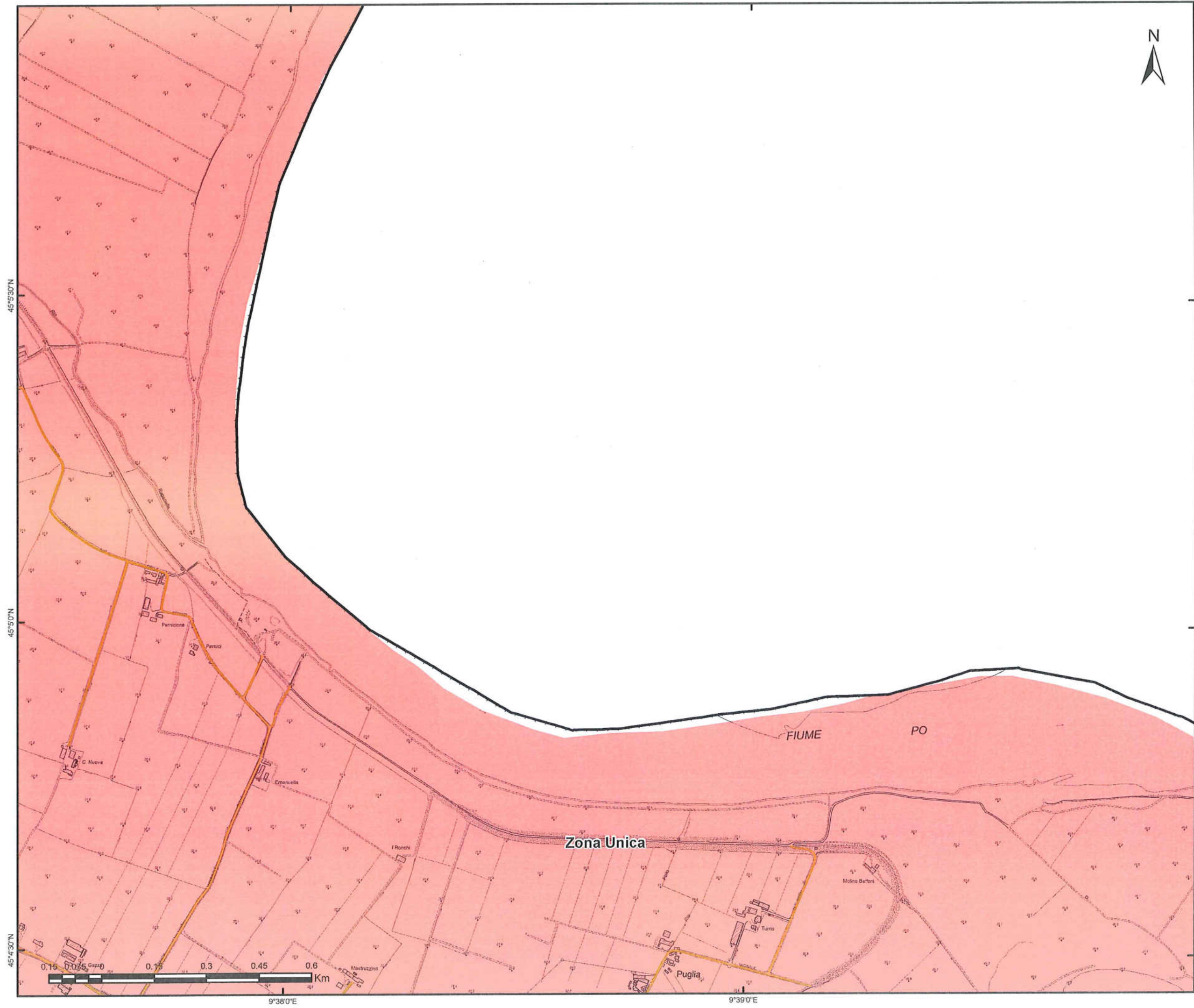

GARA CIG:  
7358871C72  
Bacino Territoriale  
di Piacenza

**1**  
FASCICOLO

**ALLEGATI AL  
PIANO  
PROGRAMMA  
ORGANIZZATIVO  
DEL SERVIZIO**

**SERVIZIO DI RACCOLTA**

COMUNE DI  
**CALENDASCO**

TAVOLA  
**ELEMENTO CTR N° 161121**

SCALA <b>1:10000</b>	REVISIONE <b>1.0</b>
-------------------------	-------------------------

**PLANIMETRIA GENERALE**

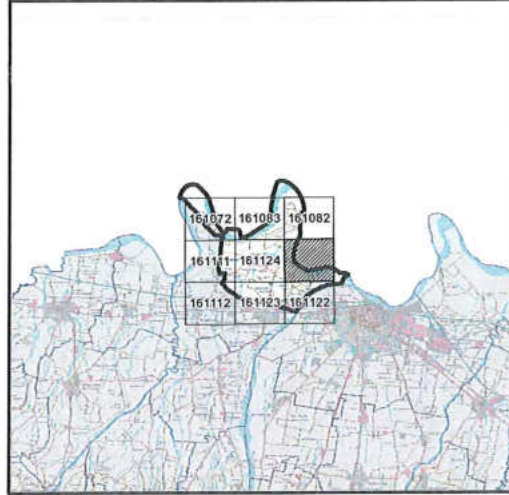

**LEGENDA**

- CENTRO DI RACCOLTA
- ECO-STATION
- STRADE DEL COMUNE
- CONFINE ZONE

**Zone di raccolta**  
 Zona Unica

Iren Ambiente S.p.A.  
L'Amministratore Delegato  
*Roberto Paterlini*

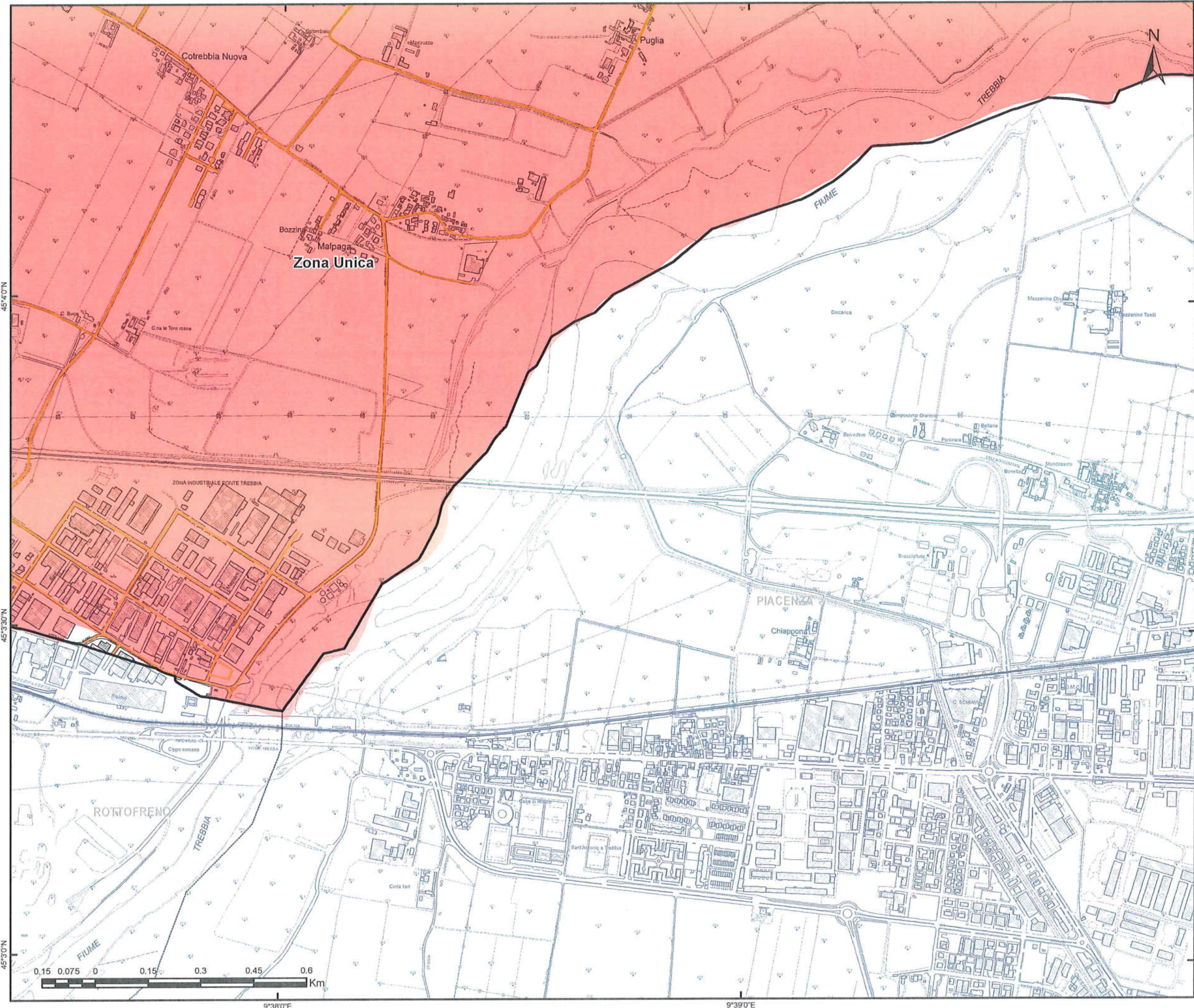

GARA CIG:  
7358871C72  
Bacino Territoriale  
di Piacenza

**FASCICOLO**

**ALLEGATI AL  
PIANO  
PROGRAMMA  
ORGANIZZATIVO  
DEL SERVIZIO**

**SERVIZIO DI RACCOLTA**

COMUNE DI  
**CALENDASCO**

TAVOLA  
**ELEMENTO CTR N° 161122**

SCALA  
**1:10000**

REVISIONE  
**1.0**

**PLANIMETRIA GENERALE**

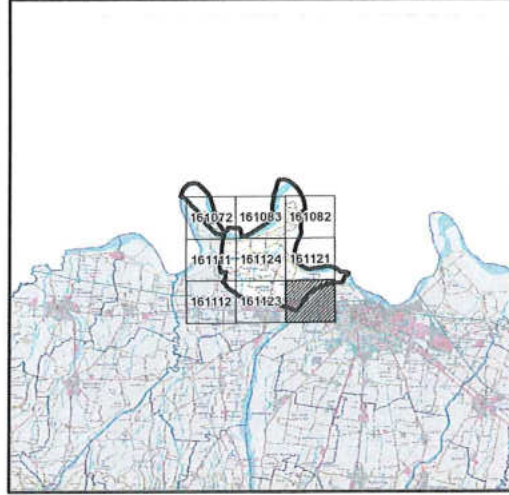

**LEGENDA**

- CENTRO DI RACCOLTA
  - ECO-STATION
  - STRADE DEL COMUNE
  - CONFINE ZONE
- Zone di raccolta**
- Zona Unica

Iren Ambiente S.p.A.  
L'Amministratore Delegato  
*Roberto Paterlini*

GARA CIG:  
7358871C72  
Bacino Territoriale  
di Piacenza

FASCICOLO  
ALLEGATI AL  
PIANO  
PROGRAMMA  
ORGANIZZATIVO  
DEL SERVIZIO



SERVIZIO DI RACCOLTA

COMUNE DI  
CALENDASCO

TAVOLA  
ELEMENTO CTR N° 161123

SCALA  
1:10000

REVISIONE  
1.0

PLANIMETRIA GENERALE

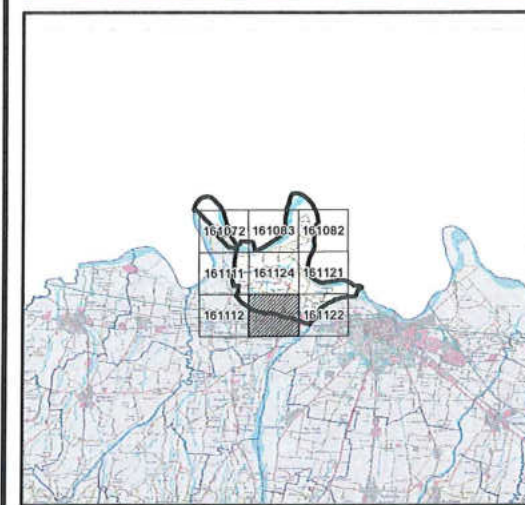

LEGENDA

- CENTRO DI RACCOLTA
- ECO-STATION
- STRADE DEL COMUNE
- CONFINE ZONE

Zone di raccolta  
Zona Unica

Iren Ambiente S.p.A.  
L'Amministratore Delegato  
Roberto Paterlini

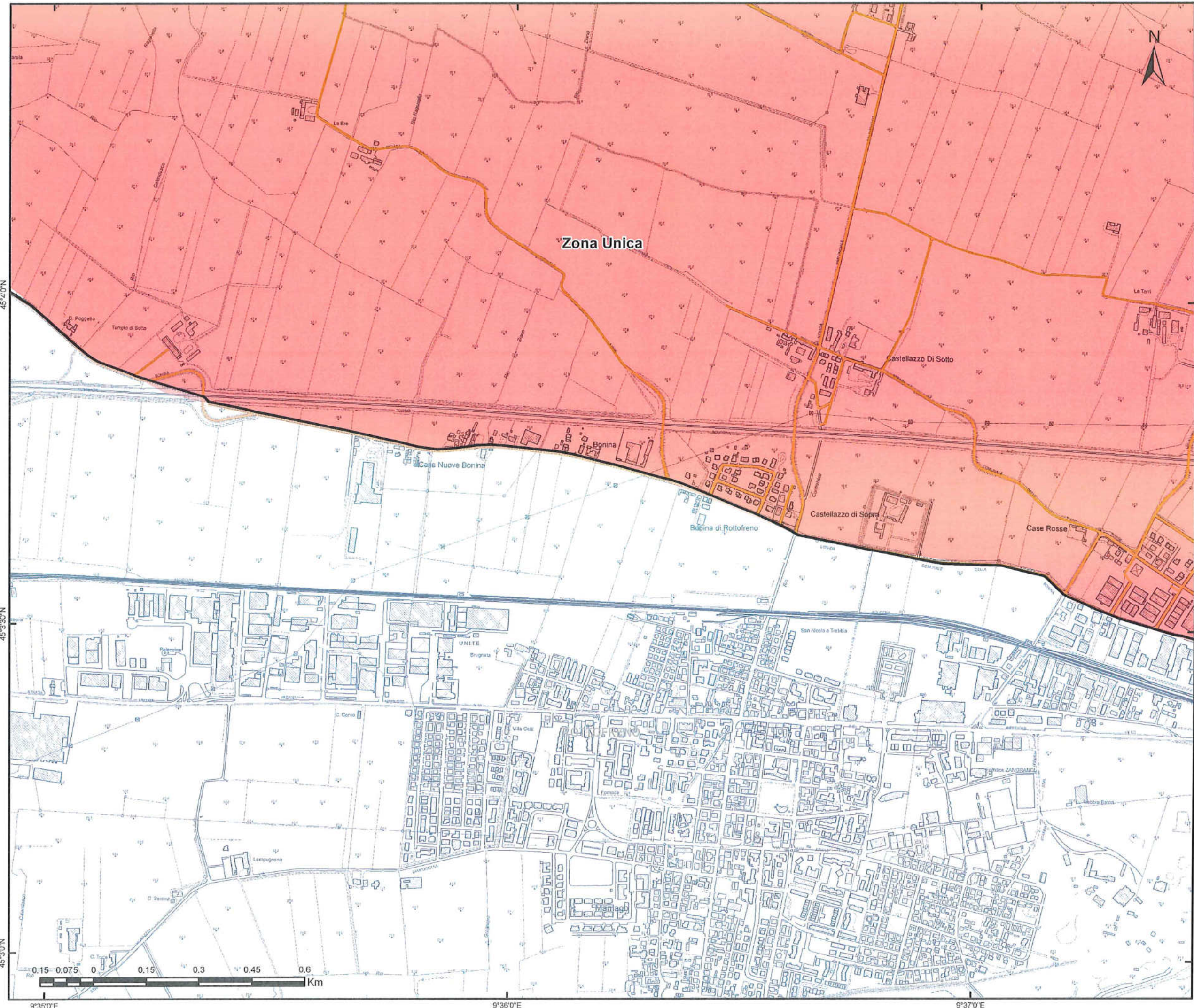

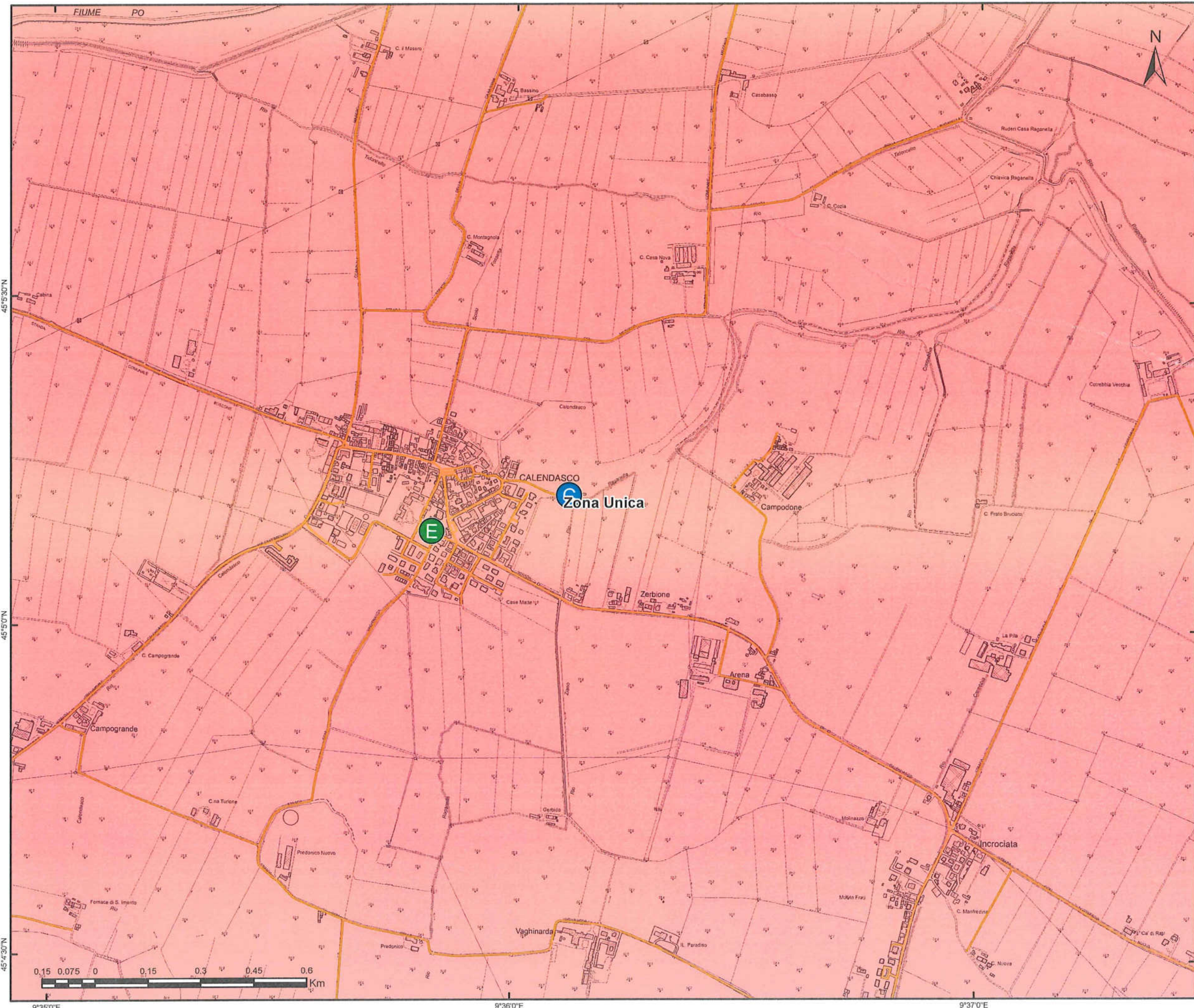

GARA CIG:  
7358871C72  
Bacino Territoriale  
di Piacenza

**1**  
FASCICOLO

**ALLEGATI AL  
PIANO  
PROGRAMMA  
ORGANIZZATIVO  
DEL SERVIZIO**

**SERVIZIO DI RACCOLTA**

COMUNE DI  
**CALENDASCO**

TAVOLA  
**ELEMENTO CTR N° 161124**

SCALA  
**1:10000**

REVISIONE  
**1.0**

**PLANIMETRIA GENERALE**

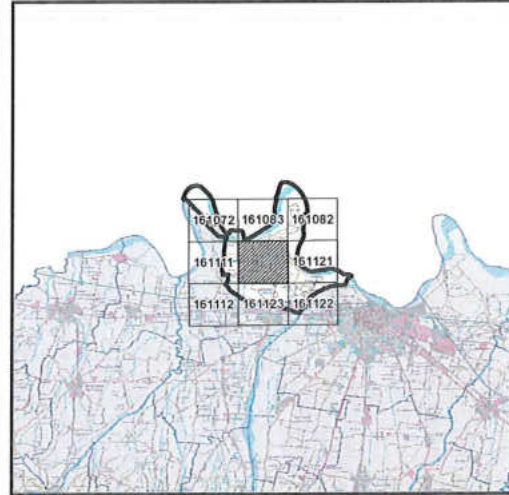

**LEGENDA**

- CENTRO DI RACCOLTA
- ECO-STATION
- STRADE DEL COMUNE
- CONFINE ZONE

**Zone di raccolta**

- Zona Unica

Iren Ambiente S.p.A.  
Amministratore Delegato  
*Roberto Paterlini*

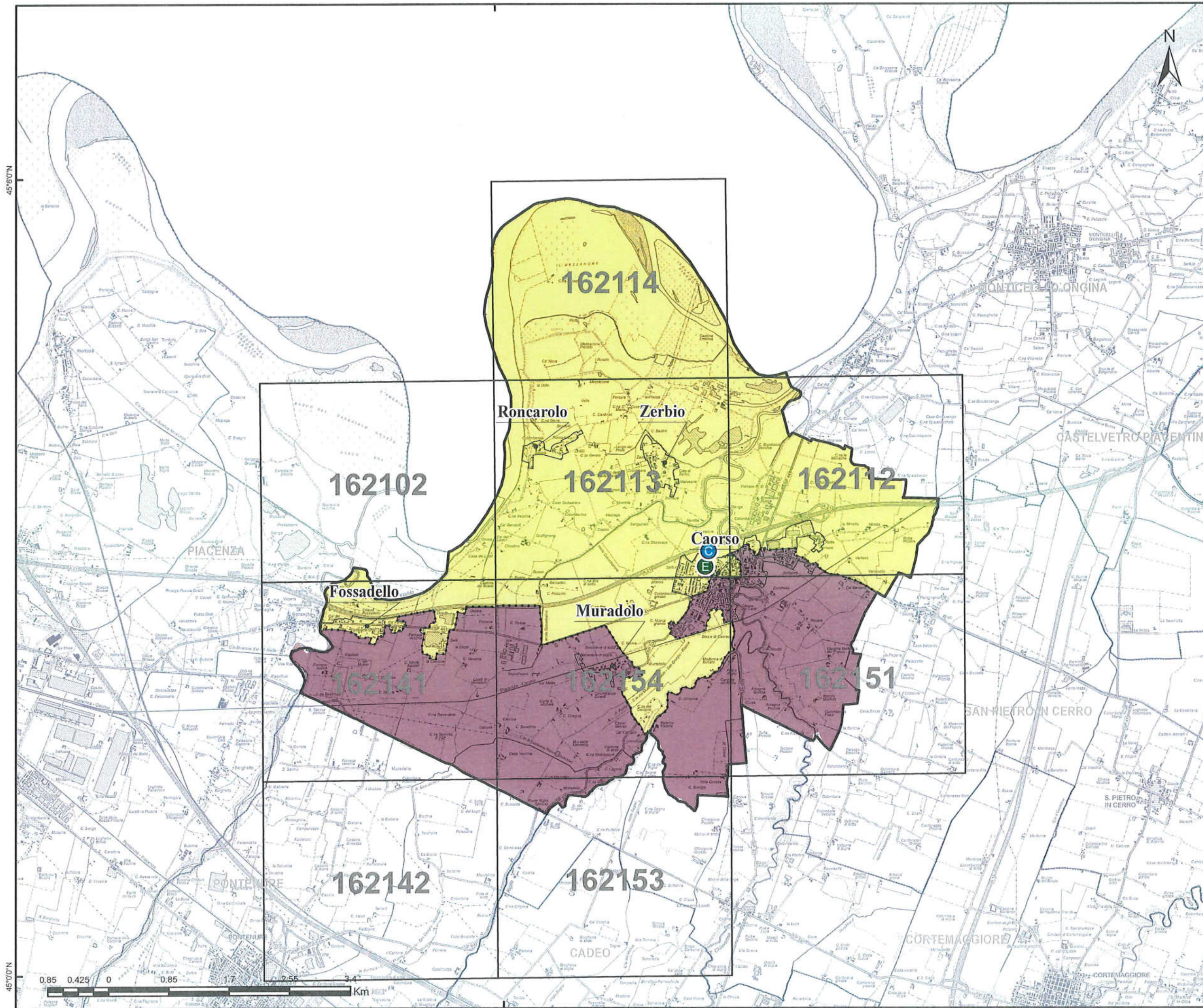

GARA CIG:  
7358871C72  
Bacino Territoriale  
di Piacenza

**1**  
FASCICOLO  
ALLEGATI AL  
PIANO  
PROGRAMMA  
ORGANIZZATIVO  
DEL SERVIZIO









SERVIZIO DI RACCOLTA

COMUNE DI  
**CAORSO**

TAVOLA  
**ZONE DI RACCOLTA**

SCALA  
**1:50000**      REVISIONE  
**1.0**

LEGENDA

-  CENTRO DI RACCOLTA
-  ECO-STATION
-  CTR
-  CONFINE ZONE DI RACCOLTA
- Zone di raccolta**
-  Zona A
-  Zona B

Iren Ambiente S.p.A.  
L'Amministratore Delegato  
*Roberto Paterlini*

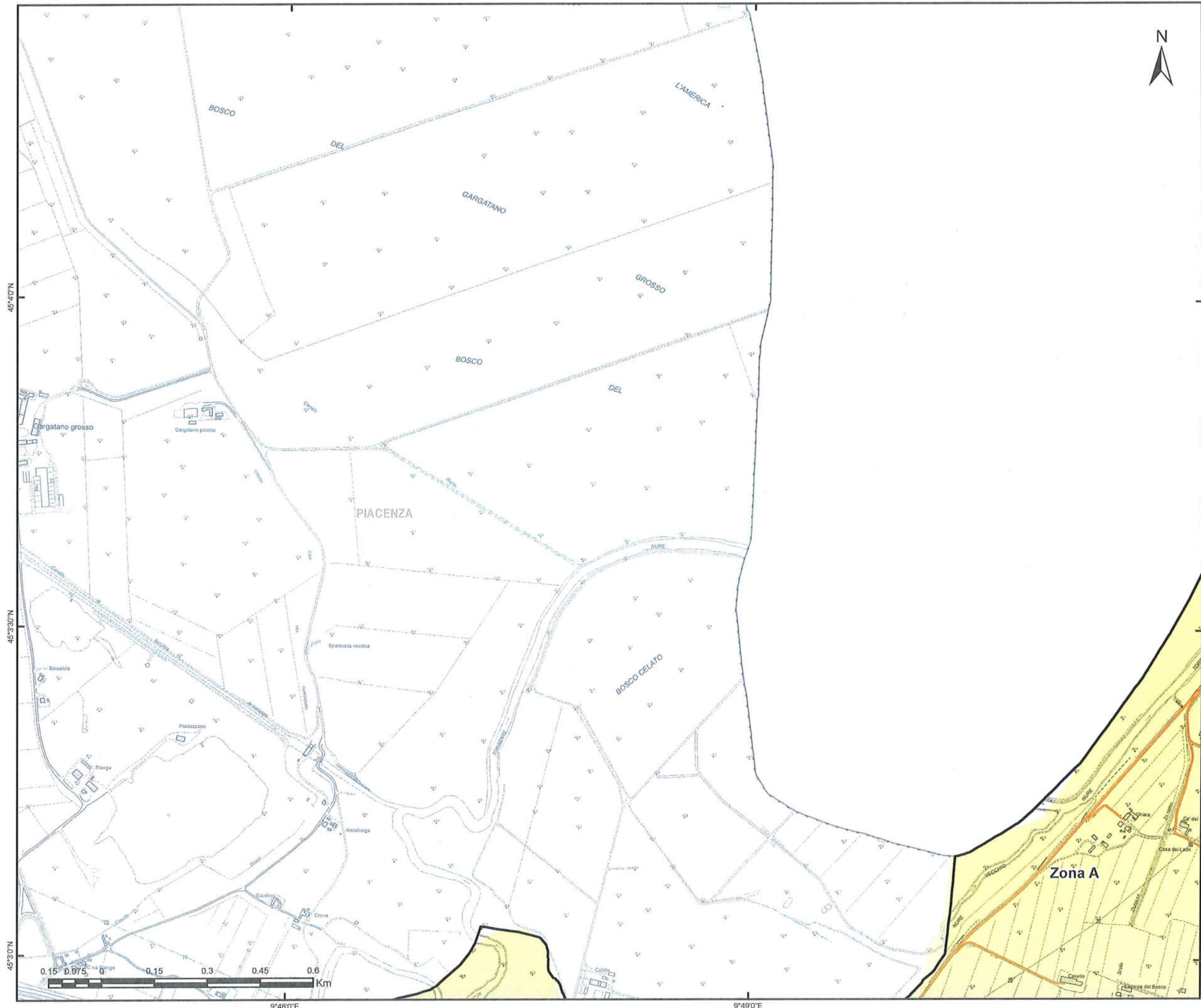

GARA CIG:  
7358871C72  
Bacino Territoriale  
di Piacenza

**1**  
FASCICOLO

**ALLEGATI AL  
PIANO  
PROGRAMMA  
ORGANIZZATIVO  
DEL SERVIZIO**

**SERVIZIO DI RACCOLTA**

COMUNE DI  
**CAORSO**

TAVOLA  
**ELEMENTO CTR N° 162102**

SCALA  
**1:10000**

REVISIONE  
**1.0**

**PLANIMETRIA GENERALE**

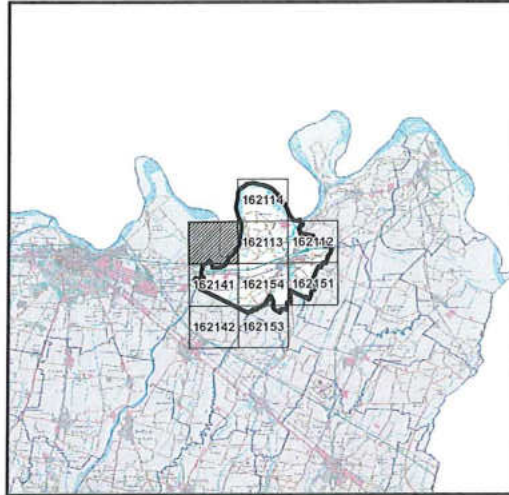

**LEGENDA**

- CENTRO DI RACCOLTA
  - ECO-STATION
  - STRADE DEL COMUNE
  - CONFINE ZONE
- Zone di raccolta**
- Zona A
- Iren Ambiente S.p.A.  
L'Amministratore Delegato  
*Roberto Paterlini*



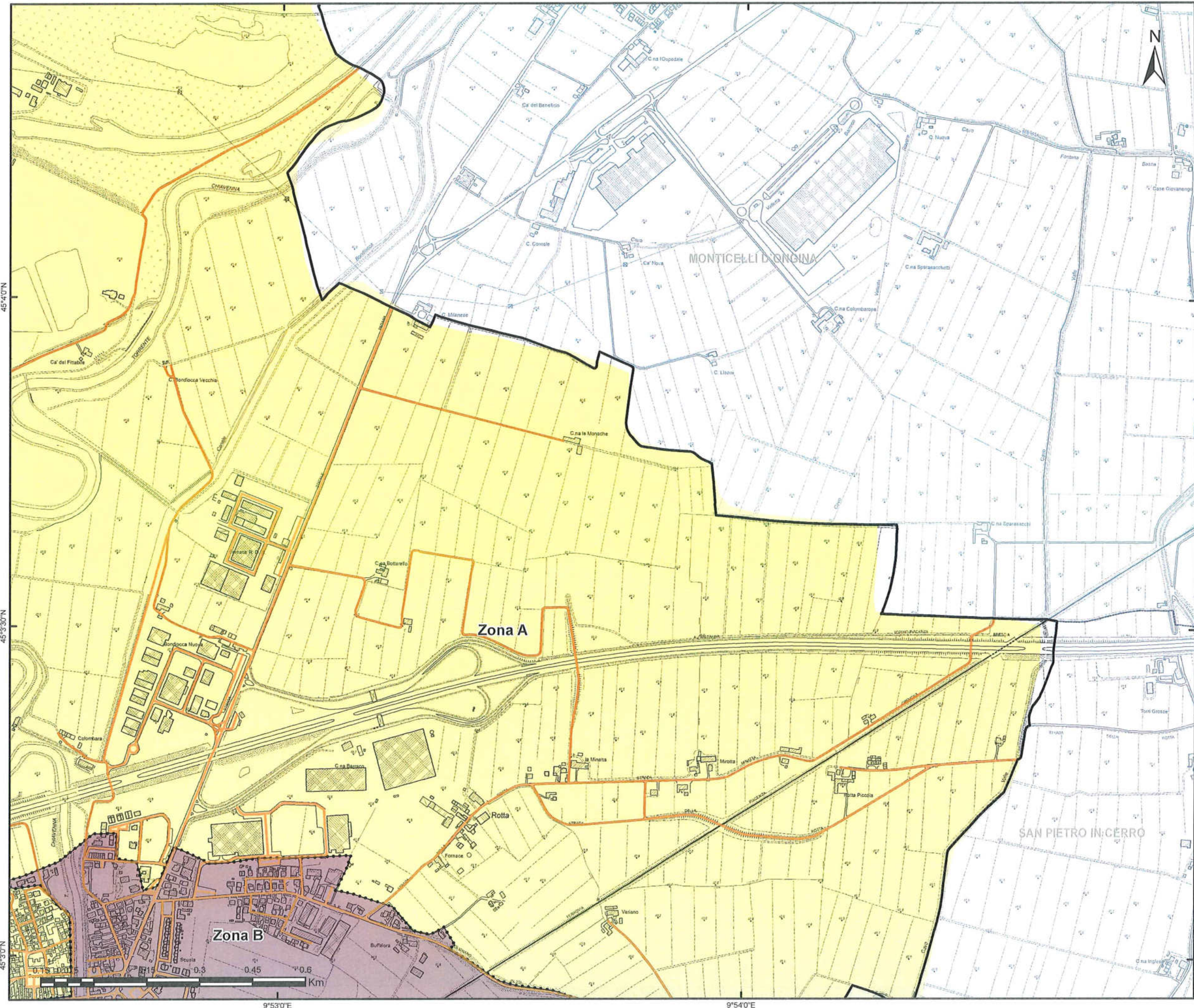

GARA CIG:  
7358871C72  
Bacino Territoriale  
di Piacenza

**1** FASCICOLO  
ALLEGATI AL  
PIANO  
PROGRAMMA  
ORGANIZZATIVO  
DEL SERVIZIO

**SERVIZIO DI RACCOLTA**

COMUNE DI  
**CAORSO**

TAVOLA  
**ELEMENTO CTR N° 162112**

SCALA  
**1:10000**

REVISIONE  
**1.0**

**PLANIMETRIA GENERALE**

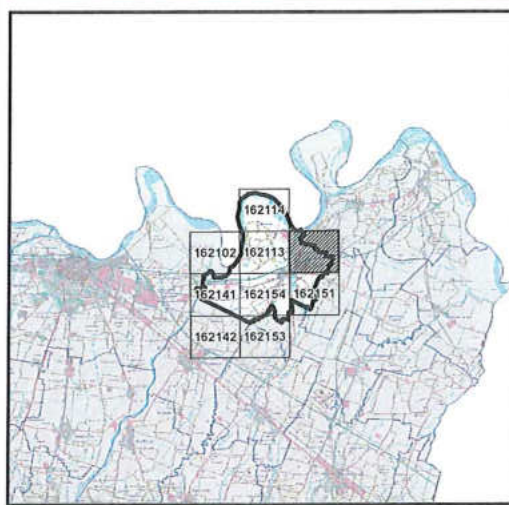

**LEGENDA**

- CENTRO DI RACCOLTA
- ECO-STATION
- STRADE DEL COMUNE
- CONFINE ZONE
- Zone di raccolta**
- Zona A
- Zona B

Iren Ambiente S.p.A.  
L'Amministratore Delegato  
*Roberto Paterlini*

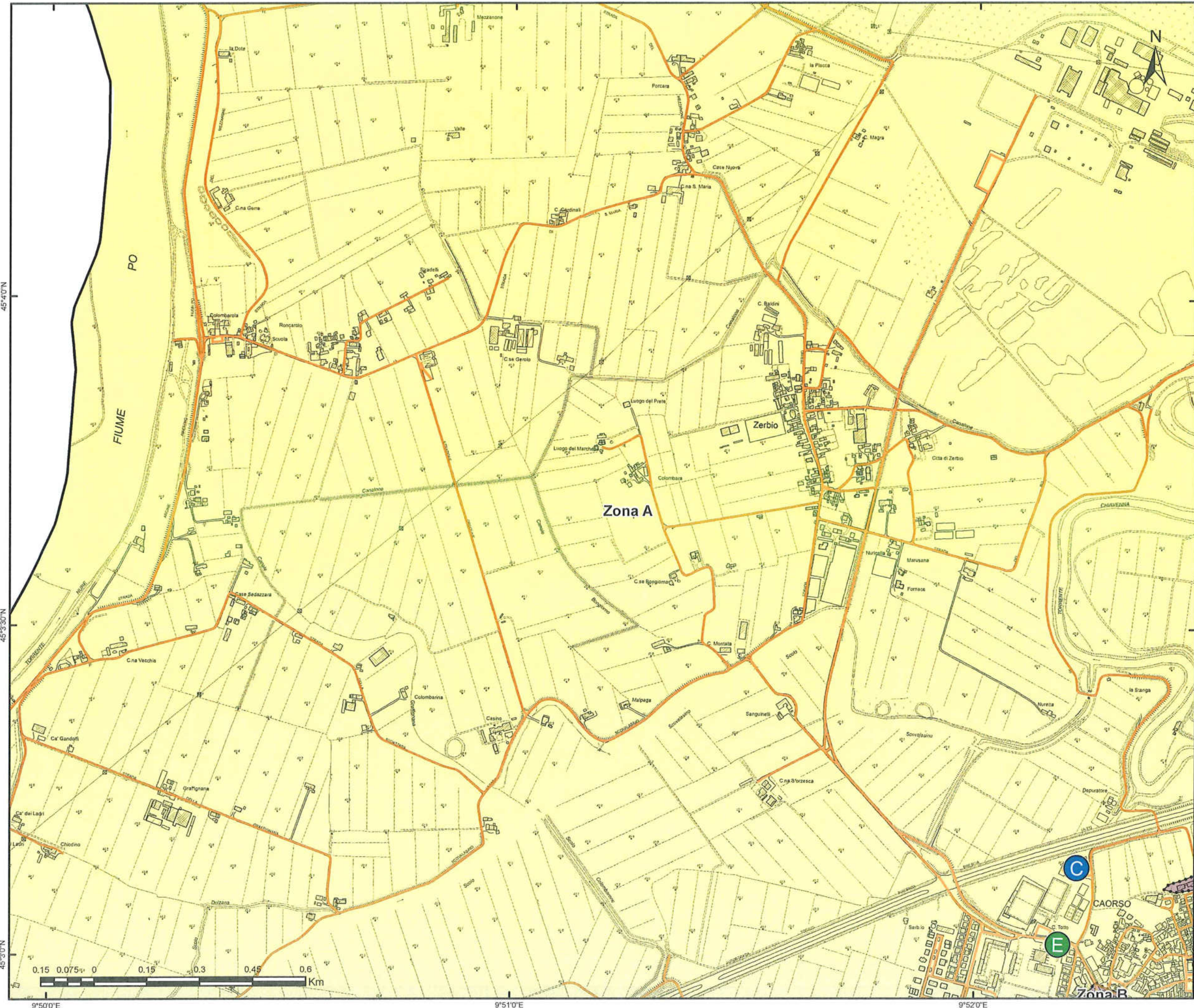

GARA CIG:  
7358871C72  
Bacino Territoriale  
di Piacenza

**1**  
FASCICOLO  
ALLEGATI AL  
PIANO  
PROGRAMMA  
ORGANIZZATIVO  
DEL SERVIZIO



**SERVIZIO DI RACCOLTA**

COMUNE DI  
**CAORSO**

TAVOLA  
**ELEMENTO CTR N° 162113**

SCALA  
**1:10000**

REVISIONE  
**1.0**

**PLANIMETRIA GENERALE**

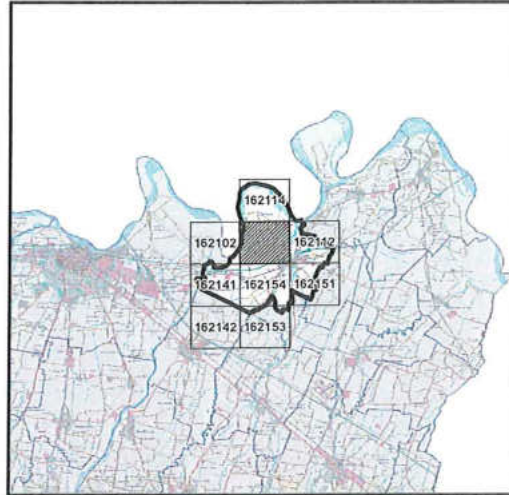

**LEGENDA**

- CENTRO DI RACCOLTA
- ECO-STATION
- STRADE DEL COMUNE
- CONFINE ZONE
- Zone di raccolta**
- Zona A
- Zona B

Iren Ambiente S.p.A.  
L'Amministratore Delegato  
*Roberto Paterlini*

45°4'0"N

45°3'30"N

45°3'0"N



9°50'0"E

9°51'0"E

9°52'0"E

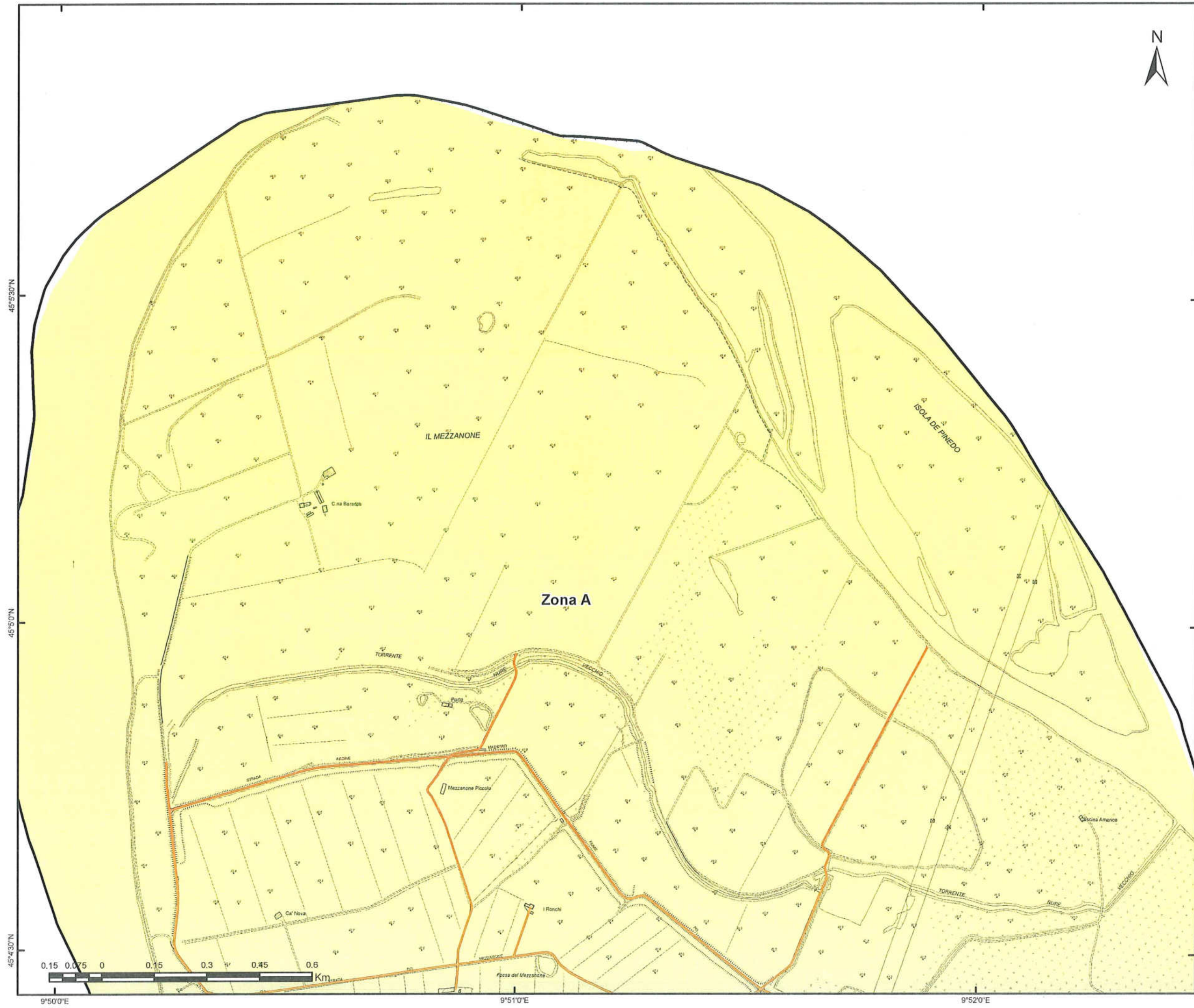

GARA CIG:  
7358871C72  
Bacino Territoriale  
di Piacenza

**1**  
FASCICOLO

**ALLEGATI AL  
PIANO  
PROGRAMMA  
ORGANIZZATIVO  
DEL SERVIZIO**

**SERVIZIO DI RACCOLTA**

COMUNE DI  
**CAORSO**

TAVOLA  
**ELEMENTO CTR N° 162114**

SCALA  
**1:10000**

REVISIONE  
**1.0**

**PLANIMETRIA GENERALE**

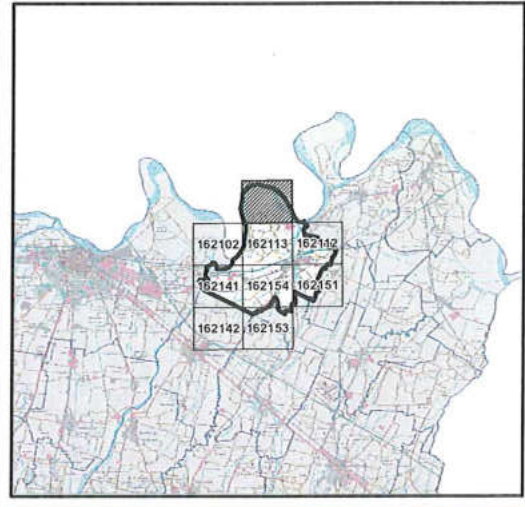

**LEGENDA**

- CENTRO DI RACCOLTA
  - ECO-STATION
  - STRADE DEL COMUNE
  - CONFINI ZONE
- Zone di raccolta**
- Zona A
- Iren Ambiente S.p.A.  
L'Amministratore Delegato  
*Roberto Paterlini*

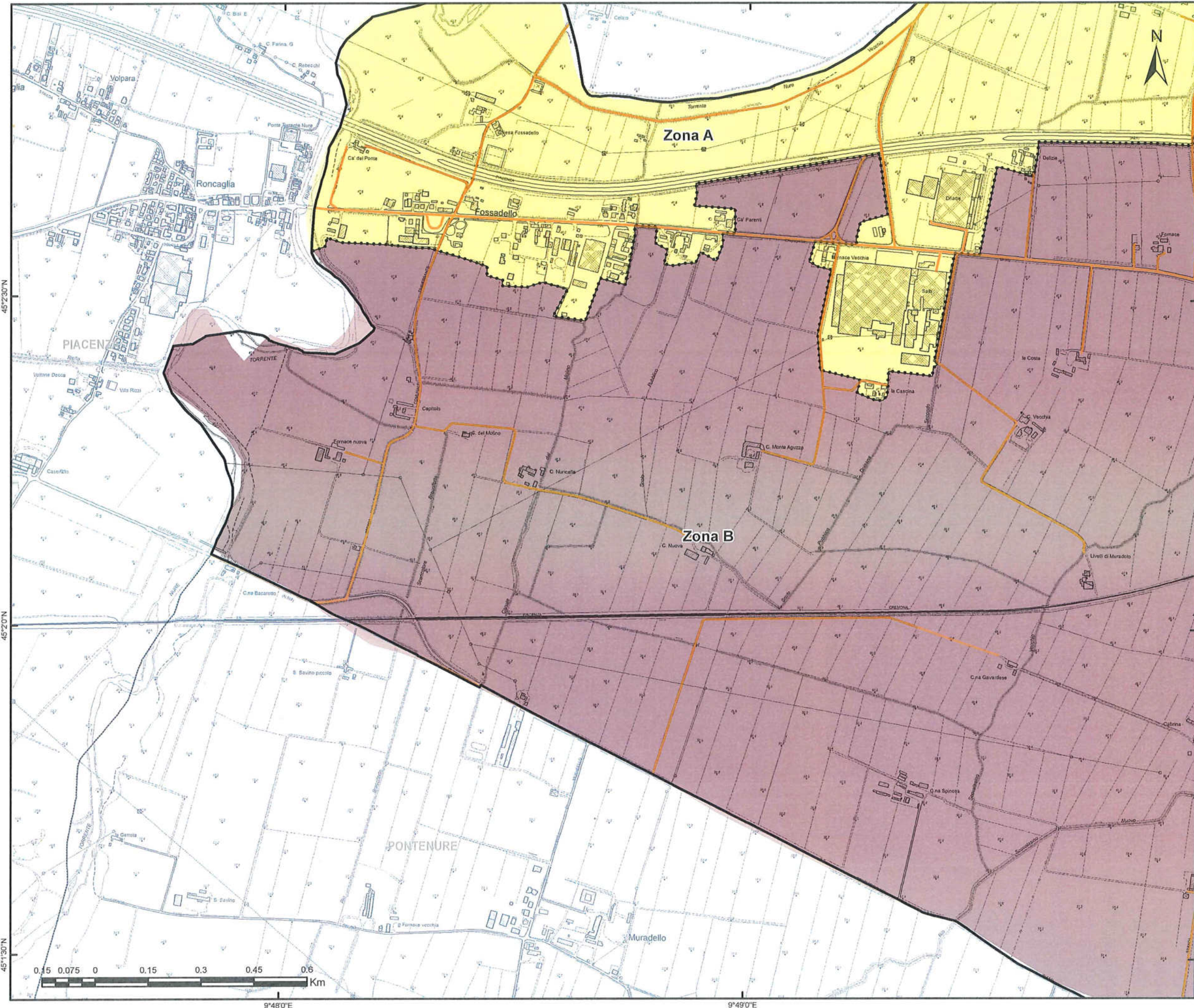

GARA CIG:  
7358871C72  
Bacino Territoriale  
di Piacenza

**FASCICOLO**  
ALLEGATI AL  
PIANO  
PROGRAMMA  
ORGANIZZATIVO  
DEL SERVIZIO



**SERVIZIO DI RACCOLTA**

COMUNE DI  
**CAORSO**

TAVOLA  
**ELEMENTO CTR N° 162141**

SCALA  
**1:10000**      REVISIONE  
**1.0**

**PLANIMETRIA GENERALE**

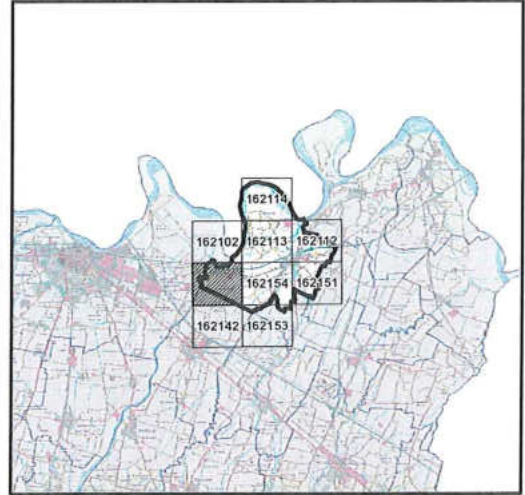

**LEGENDA**

- CENTRO DI RACCOLTA
- ECO-STATION
- STRADE DEL COMUNE
- CONFINE ZONE
- Zone di raccolta**
- Zona A
- Zona B

Iren Ambiente S.p.A.  
Amministratore Delegato  
*Roberto Paterlini*



GARA CIG:  
7358871C72  
Bacino Territoriale  
di Piacenza

**1** FASCICOLO  
ALLEGATI AL  
PIANO  
PROGRAMMA  
ORGANIZZATIVO  
DEL SERVIZIO

**SERVIZIO DI RACCOLTA**

COMUNE DI  
**CAORSO**

TAVOLA  
**ELEMENTO CTR N° 162142**

SCALA  
**1:10000**

REVISIONE  
**1.0**

**PLANIMETRIA GENERALE**

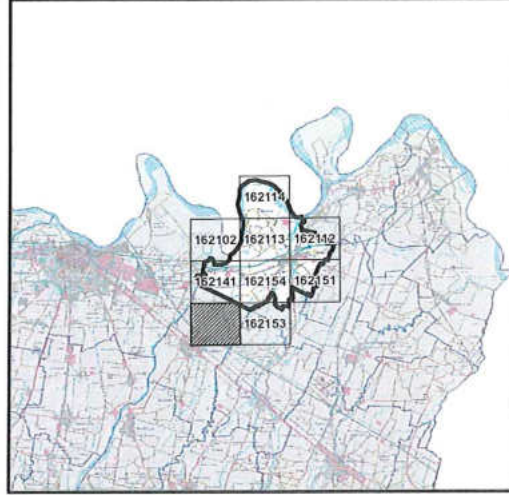

**LEGENDA**

- CENTRO DI RACCOLTA
  - ECO-STATION
  - STRADE DEL COMUNE
  - CONFINE ZONE
- Zone di raccolta**
- Zona B

Iren Ambiente S.p.A.  
L'Amministratore Delegato  
*Roberto Paterlini*

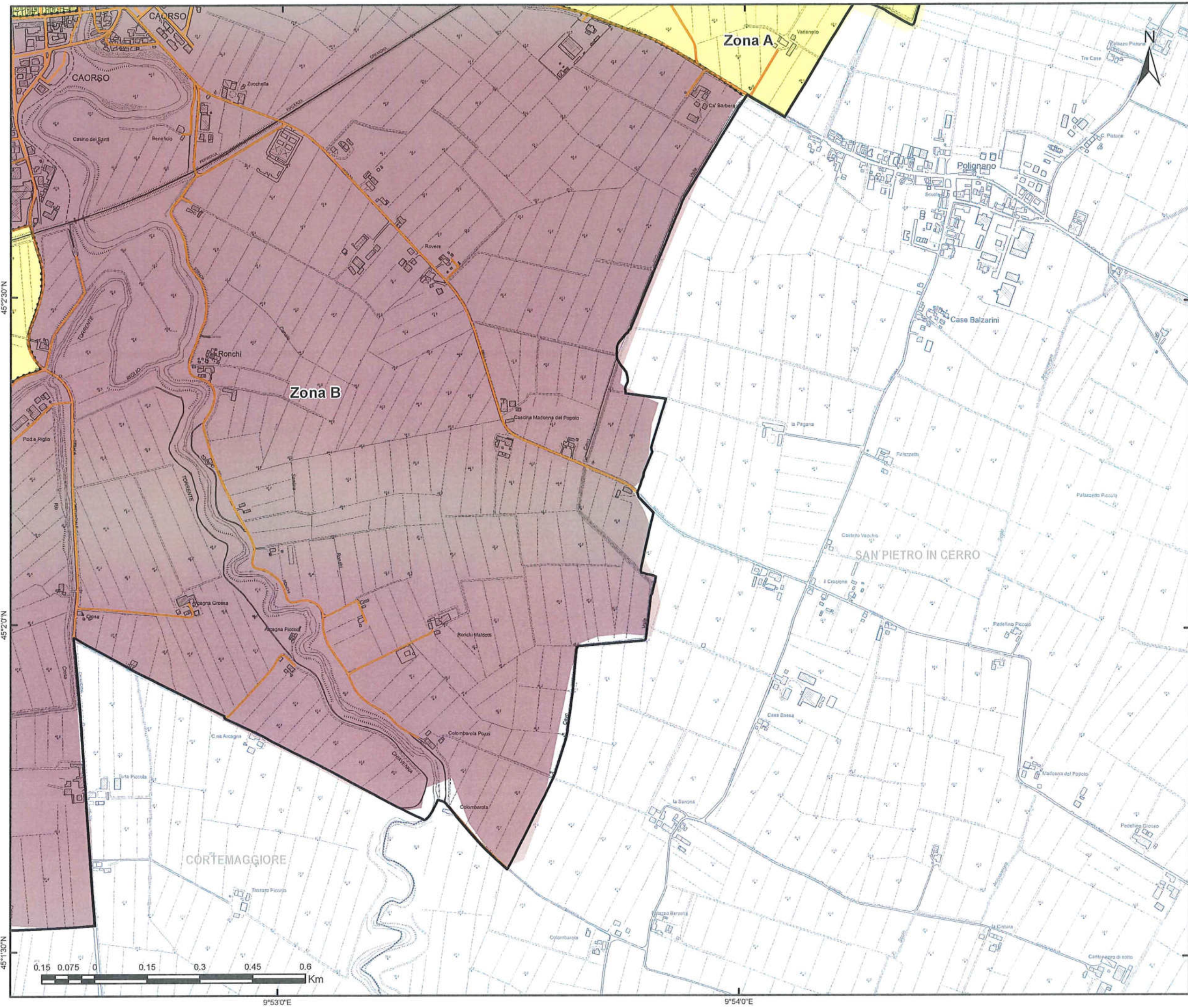

GARA CIG:  
7358871C72  
Bacino Territoriale  
di Piacenza

FASCICOLO

ALLEGATI AL  
PIANO  
PROGRAMMA  
ORGANIZZATIVO  
DEL SERVIZIO

**SERVIZIO DI RACCOLTA**

COMUNE DI  
**CAORSO**

TAVOLA  
**ELEMENTO CTR N° 162151**

SCALA  
**1:10000**

REVISIONE  
**1.0**

**PLANIMETRIA GENERALE**

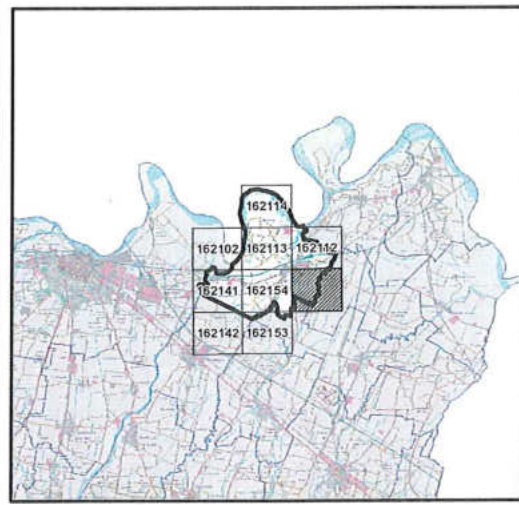

**LEGENDA**

- CENTRO DI RACCOLTA
  - ECO-STATION
  - STRADE DEL COMUNE
  - CONFINE ZONE
- Zone di raccolta**
- Zona A
  - Zona B
- Iren Ambiente S.p.A.  
L'Amministratore Delegato  
**Roberto Paterlini**
-

GARA CIG:  
7358871C72  
Bacino Territoriale  
di Piacenza

FASCICOLO  
**ALLEGATI AL  
PIANO  
PROGRAMMA  
ORGANIZZATIVO  
DEL SERVIZIO**



**SERVIZIO DI RACCOLTA**

COMUNE DI  
**CAORSO**

TAVOLA  
**ELEMENTO CTR N° 162153**

SCALA  
**1:10000**      REVISIONE  
**1.0**

**PLANIMETRIA GENERALE**



**LEGENDA**

- CENTRO DI RACCOLTA
- ECO-STATION
- STRADE DEL COMUNE
- CONFINE ZONE

**Zone di raccolta**

Zona B

Iren Ambiente S.p.A.  
L'Amministratore Delegato  
Roberto Paterlini



GARA CIG:  
7358871C72  
Bacino Territoriale  
di Piacenza

FASCICOLO  
ALLEGATI AL  
PIANO  
PROGRAMMA  
ORGANIZZATIVO  
DEL SERVIZIO



SERVIZIO DI RACCOLTA

COMUNE DI  
CAORSO

TAVOLA  
ELEMENTO CTR N° 162154

SCALA  
1:10000

REVISIONE  
1.0

PLANIMETRIA GENERALE

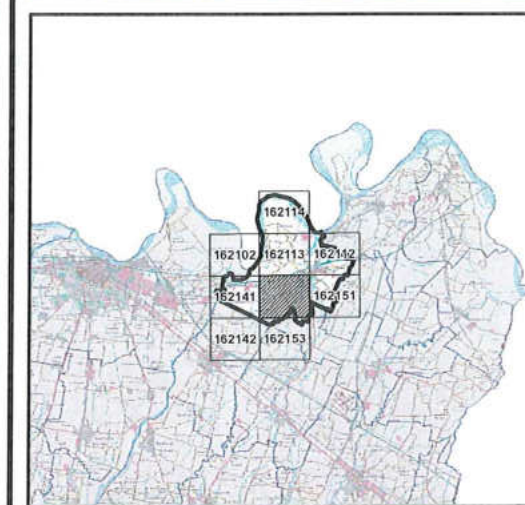

LEGENDA

- CENTRO DI RACCOLTA
- ECO-STATION
- STRADE DEL COMUNE
- CONFINE ZONE
- Zone di raccolta**
- Zona A
- Zona B

Iren Ambiente S.p.A.  
L'Amministratore Delegato  
Roberto Paterlini

