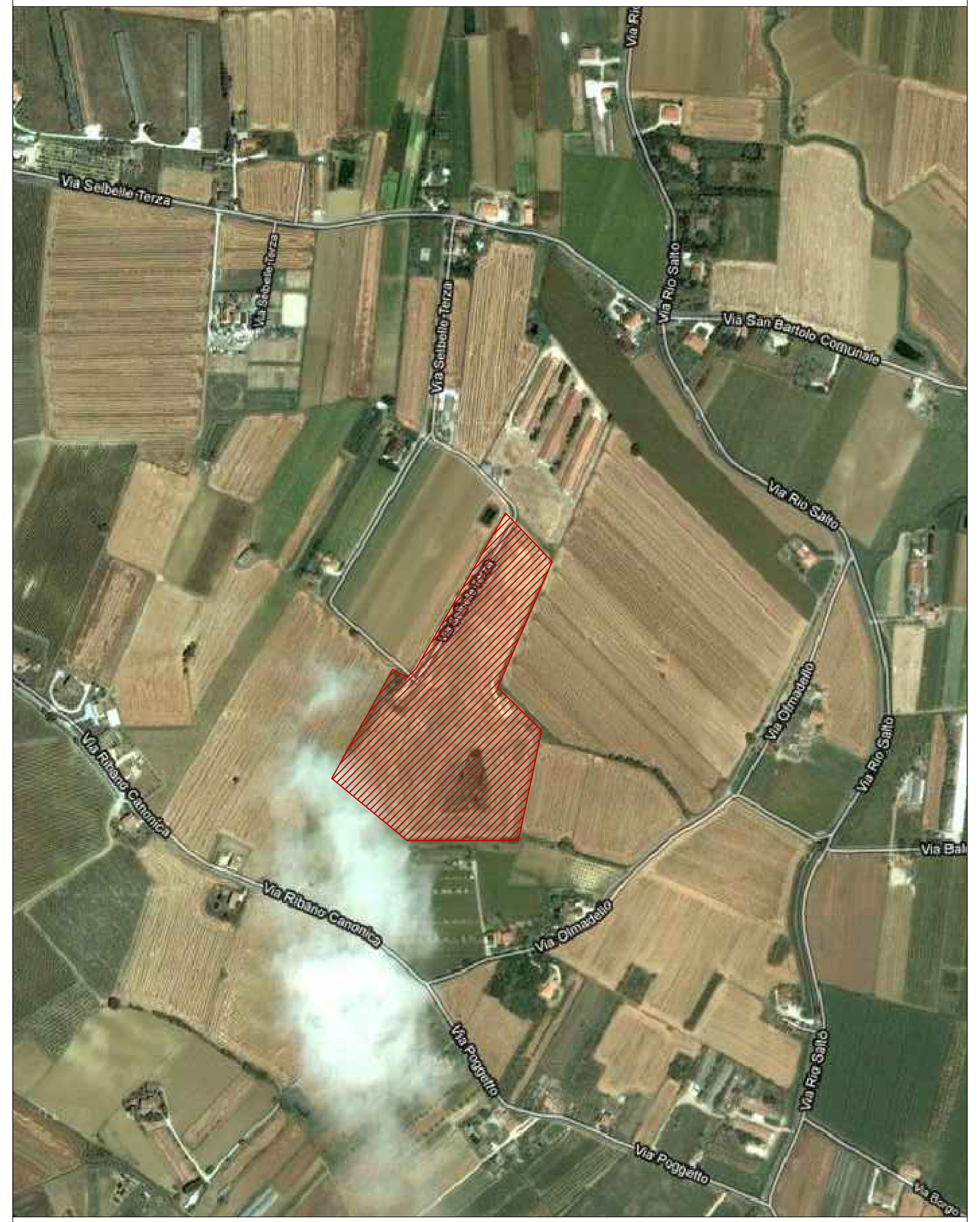

LAVORI DI MANUTENZIONE STRAORDINARIA
DELLA EX DISCARICA CA' ANTONIOLI

PROGETTO DEFINITIVO/ESECUTIVO

INDICE	DATA	MODIFICHE	DISEGN.	CONTR.	APPROV.
CA 01	--	Revisione 00	Santini	Datti	Gara

PLANIMETRIA RILIEVO

COMMITTENTE

Città di Savignano sul Rubicone

Piazza Borghesi, 9 - 47039 Savignano sul Rubicone (FC)

SCALA: 1:500

DISEGNO: TAV. 01

PROGETTO:

Studio di ingegneria civile e idraulica - dott. ing. Enrico Gara
via Cupetta n°17 - 60035 Jesi (AN) - tel. 0731 4261 +39 335 7781984 email ingegneria@enricogara.191.it

Giugno 2011