



**COMUNE DI NONANTOLA**

*Provincia di Modena*

**PIANO TARIFFARIO**  
*per il servizio di gestione dei rifiuti  
solidi urbani – Tariffa Puntuale  
Corrispettiva*  
**Anno 2020**



*realizzata 21 Luglio 2020*



# IL PIANO TARIFFARIO

## 1-Piano Tariffario – Premessa

L'introduzione della Tariffa Corrispettiva Puntuale rappresenta per l'Amministrazione Comunale un momento di importanza strategica nella riorganizzazione dei tributi locali, del modello gestionale ed organizzativo nella gestione dei rifiuti e di conseguenza nelle abitudini e nell'imposizione a carico dei cittadini sia essi utenze domestiche che non domestiche e tra le diverse classi di utenza.

Il Comune di Nonantola ha introdotto un sistema di gestione del servizio di raccolta dei rifiuti urbani in grado di permettere l'identificazione dell'utente e la misurazione volumetrica del rifiuto effettivamente conferito al servizio pubblico. Ogni utenza, sia essa domestica che non domestica è stata dotata, in base al tipo di servizio necessario e richiesto, di contenitori personalizzati che permettono l'identificazione di ogni svuotamento e che quindi sono in grado di permettere l'applicazione di una tariffa puntuale a corrispettivo per il servizio di raccolta del secco indifferenziato.

Il modello tariffario applicato nel Comune di Nonantola prevede pertanto l'applicazione di una serie di quote che dipendono dalla superficie dell'abitazione, dal nucleo familiare, e dal grado di utilizzo del servizio di raccolta personalizzato del secco non riciclabile, con uno schema come il seguente:

$$Q_{tot} = Q_f + Q_{vn} + Q_{vb} + Q_{ecc}$$

Dove:

$Q_{tot}$  è la quota totale che l'utenza è tenuta a pagare al netto dell'imposta provinciale

$Q_f$  è la quota fissa che comprende i costi fissi e dipende dalla superficie dell'abitazione e/o attività economica, è determinata mediante l'applicazione dei parametri definiti nel D.P.R. 159/99

$Q_{vn}$  è la quota variabile normalizzata comprende i costi indivisibili legati alla gestione dei rifiuti e delle raccolte differenziate ed alla gestione dell'Ecocentro, la raccolta degli imballaggi leggeri multimateriale, ecc. È calcolata secondo i parametri definiti dal D.P.R. 158/99 e quindi dipende dal nucleo familiare per le utenze domestiche e dalla superficie dichiarata per le utenze non domestiche

$Q_{vb}$  è la quota variabile minima legata al servizio di raccolta dell'indifferenziato, comprende i costi minimi di esercizio del sistema di raccolta e dipende dal numero di svuotamenti e quindi litri minimi legato alla composizione del nucleo familiare per le utenze domestiche e dal numero di svuotamenti e quindi litri minimi legati alla superficie moltiplicata per un opportuno coefficiente di produzione presunto lt/mq che ne determina un certo numero di litri minimi per le utenze non domestiche

$Q_{ecc}$  è la quota eccedente applicata nel caso in cui vengano superati i litri minimi annuali e calcolata moltiplicando i litri eccedenti svuotati per l'€/litro deliberato

La tariffa corrispettiva così determinata permette di raggiungere importanti risultati in termini di indice di raccolta differenziata e di equità tariffaria, in applicazione del principio "chi inquina paga" e di ottimizzazione del servizio di raccolta.

Il modello di calcolo è stato predisposto in base alle linee guida della normativa vigente ed in particolare sono state adottate le seguenti convenzioni:

- 1) le tariffe sono state calcolate assumendo i costi previsti dal Piano Finanziario di previsione per l'anno 2019;
- 2) tutti i costi e quindi le relative tariffe sono stati considerati al netto del tributo provinciale regionale (5%);
- 3) il grado di copertura dei costi è stato fissato al 100%;
- 4) le tariffe sono state calcolate considerando che una parte dei costi (quota fissa e quota variabile normalizzata) venga attribuita sulla base dei criteri definiti dal Metodo Normalizzato di cui al DPR 158/1999 e la restante quota variabile (base+eccedenze) venga attribuita in base al numero di svuotamenti effettuati da ciascuna utenza.

## 2-Piano Tariffario – Costi, criteri di ripartizione e coefficienti

Lo schema seguente riporta il dettaglio dei costi attribuiti a ciascuna macrocategoria di utenza considerando il 100% di copertura comprensiva di IVA:

<b>Ripartizione produzione dei costi per l'anno 2020</b>		
<b>Costi Piano Finanziario IVA inclusa</b>		
	Utenze Domestiche	Utenze Non Domestiche
Costi Fissi	€ 936.102,45	€ 563.340,85
Costi Variabili Normalizzati	€ 314.774,79	€ 148.129,31
Costi Variabili Base	€ 184.497,65	€ 90.854,58
Totale Costi Domestici e Non Domestici	€ 1.435.374,90	€ 802.054,74
Totale	€ 2.237.429,64	
% Ripartizione costi fissi	62,43%	37,57%
% Ripartizione costi variabili	68,00%	32,00%

## 3-Coefficienti e litri minimi proposti per l'elaborazione del Piano Tariffario 2020 per le utenze domestiche

Per le utenze domestiche sono proposti i coefficienti Ka e Kb e gli svuotamenti/litri minimi elaborati attraverso una progressione adeguata annualmente all'analisi statistica più recente e che tengono conto della produzione media pro capite dei rifiuti considerando che la curva di produzione si basa sulla minor produttività pro capite delle famiglie numerose. Pertanto il piano tariffario risentirà a livello generale di variazioni derivanti dai costi e dalle modifiche/integrazioni delle utenze iscritte e dalla imposizione della TARI:

TIPO UTENZA	CAT	N° UT	SUPERFICIE TOTALE	Ka	Kb	VOLUME CONT	SV MIN	LITRI MIN
DOMESTICO RESIDENTE	1	1.508	147.178	0,80	1,00	40	12	480
DOMESTICO RESIDENTE	2	2.002	233.092	0,94	1,40	40	18	720
DOMESTICO RESIDENTE	3	1.247	153.712	1,05	1,55	40	24	960
DOMESTICO RESIDENTE	4	976	119.586	1,14	1,85	40	30	1200
DOMESTICO RESIDENTE	5	250	31.053	1,23	2,60	40	33	1320
DOMESTICO RESIDENTE	6	163	22.030	1,30	3,35	40	36	1440
DOMESTICO NON RESIDENTE	1	22	2.115	0,80	1,00	40	12	480
DOMESTICO NON RESIDENTE	2	239	24.153	0,94	1,40	40	18	720
DOMESTICO NON RESIDENTE	3	7	496	1,05	1,55	40	24	960

DOMESTICO NON RESIDENTE	4	5	609	1,14	1,85	40	30	1200
DOMESTICO NON RESIDENTE	5	2	162	1,23	2,60	40	33	1320
DOMESTICO NON RESIDENTE	6	3	531	1,30	3,35	40	36	1440

#### **4-Coefficienti proposti per l'elaborazione del Piano Tariffario 2020 per le utenze non domestiche**

Per la tariffa fissa e variabile delle utenze non domestiche sono proposti invece dei coefficienti Kc e Kd che tengono conto del tipo di utenza, della presunta produzione dei rifiuti adattata per quanto possibile a dei coefficienti ricavati dai conferimenti recenti. Per la parte variabile legata ai conferimenti minimi e litri minimi invece si è tenuto conto del coefficiente di produzione specifica di litri al mq che contribuisce alla formazione del totale litri minimi a disposizione dell'utenza. Quindi il piano tariffario conseguente risentirà a livello generale della modifica di tali indici con una miglior ripartizione del carico impositivo, dalla variazione dei costi e dalla imposizione legata variabilità della banca dati.

Cat	Descrizione categoria	N° Utenze	Superficie tot.	Kc	Kd	Klt
1	Musei, biblioteche, scuole, associazioni, luoghi culto	66	13.063	0,67	5,50	3,41
2	Cinematografi e teatri	3	836	0,43	3,50	3,41
3	Autorimesse e magazzini senza alcuna vendita diretta	143	96.771	0,51	4,20	8,83
4	Campeggi, distributori carburanti, impianti sportivi	10	1.659	0,76	6,25	8,71
5	Stabilimenti balneari	0	0	0,53	4,31	0
6	Esposizioni, autosaloni	12	2.268	0,40	3,24	6,83
7	Alberghi con ristorante	1	458	1,64	13,45	10,76
8	Alberghi senza ristorante	4	1.210	1,08	8,88	10,76
9	Case di cura e riposo	3	779	1,25	10,22	8,94
10	Ospedale	31	2.671	1,13	9,30	12,52
11	Uffici, agenzie, studi professionali	70	8.041	1,52	12,45	10,30
12	Banche ed istituti di credito	5	1.919	1,52	12,45	9,26
13	Negozi abbigliamento, calzature, libreria, cartoleria, ferramenta, e altri beni durevoli	29	5.100	1,41	11,55	9,56
14	Edicola, farmacia, tabaccaio, plurilicenze	17	2.229	1,80	14,78	9,26
15	Negozi particolari quali filatelia, tende e tessuti, tappeti, cappelli e ombrelli, antiquariato	3	182	1,24	10,21	8,76
16	Banchi di mercato beni durevoli	0	0	1,43	11,74	0
17	Attività artigianali tipo botteghe: Parrucchiere, barbiere, estetista	34	2.522	1,48	13,21	10,23
18	Attività artigianali tipo botteghe: falegname, idraulico, fabbro, elettricista	29	3.422	1,00	7,29	11,37

19	Carrozzeria, autofficina, elettrauto	28	8.476	1,20	8,10	15,30
20	Attività industriali con capannoni di produzione	44	84.092	0,92	7,53	8,62
21	Attività artigianali di produzione beni specifici	85	30.309	1,09	8,91	8,68
22	Ristoranti, trattorie, osterie, pizzerie, mense, pub, birrerie	19	4.169	5,57	23,00	60,00
23	Mense, birrerie, amburgherie	3	701	5,00	15,00	60,00
24	Bar, caffè, pasticceria	25	2.945	3,96	17,00	60,00
25	Supermercato, pane e pasta, macelleria, salumi e formaggi, generi alimentari	24	5.071	2,50	19,00	19,03
26	Plurilicenze alimentari e/o miste	0	0	2,08	16,92	19,03
27	Ortofrutta, pescherie, fori e piante, pizza al taglio	12	607	7,00	20,00	60,00
28	Ipermercati di generi misti	0	0	2,19	17,50	0
29	Banchi di mercato genere alimentari	0	0	5,21	42,74	0
30	Discoteche, night club	2	1.889	1,50	12,00	18,82

### 5-Determinazione tariffe utenze domestiche anno 2020 IVA esclusa

In base ai costi individuati ed alla base imponibile presente in banca dati seguito sono evidenziate le tariffe di riferimento per la copertura integrale dei costi imputati alle utenze domestiche al netto dell'IVA e del tributo provinciale:

Tipo Utenza	Cat	N° Ut.	Superficie tot.	Quota Fissa (€/mq)	Quota Variabile Normalizzata (€)	Quota Litro (€/lt)	Quota Variabile Base (€)
DOMESTICO RESIDENTE	1	1.508	147.178	€ 0,8815	€ 30,3122	€ 0,0326	€ 15,6488
DOMESTICO RESIDENTE	2	2.002	233.092	€ 1,0358	€ 42,4371	€ 0,0326	€ 23,4732
DOMESTICO RESIDENTE	3	1.247	153.712	€ 1,1570	€ 46,9840	€ 0,0326	€ 31,2976
DOMESTICO RESIDENTE	4	976	119.586	€ 1,2561	€ 56,0776	€ 0,0326	€ 39,1220
DOMESTICO RESIDENTE	5	250	31.053	€ 1,3553	€ 78,8118	€ 0,0326	€ 43,0342
DOMESTICO RESIDENTE	6	163	22.030	€ 1,4324	€ 101,5460	€ 0,0326	€ 46,9464
DOMESTICO NON RESIDENTE	1	22	2.115	€ 0,8815	€ 30,3122	€ 0,0326	€ 15,6488
DOMESTICO NON RESIDENTE	2	239	24.153	€ 1,0358	€ 42,4371	€ 0,0326	€ 23,4732
DOMESTICO NON RESIDENTE	3	7	496	€ 1,1570	€ 46,9840	€ 0,0326	€ 31,2976
DOMESTICO NON RESIDENTE	4	5	609	€ 1,2561	€ 56,0776	€ 0,0326	€ 39,1220
DOMESTICO NON RESIDENTE	5	2	162	€ 1,3553	€ 78,8118	€ 0,0326	€ 43,0342

DOMESTICO NON RESIDENTE	6	3	531	€ 1,4324	€ 101,5460	€ 0,0326	€ 46,9464
GARAGE-1C	1	643	13.347	€ 0,8815	€ 0,00	€ 0,00	€ 0,00
GARAGE-2C	2	916	21.632	€ 1,0358	€ 0,00	€ 0,00	€ 0,00
GARAGE-3C	3	531	12.331	€ 1,1570	€ 0,00	€ 0,00	€ 0,00
GARAGE-4C	4	478	11.164	€ 1,2561	€ 0,00	€ 0,00	€ 0,00
GARAGE-5C	5	119	2.817	€ 1,3553	€ 0,00	€ 0,00	€ 0,00
GARAGE-6C	6	60	1.444	€ 1,4324	€ 0,00	€ 0,00	€ 0,00

## 6-Determinazione tariffe utenze non domestiche anno 2020 IVA esclusa

In base ai costi individuati ed al ruolo rifiuti attualmente in uso vengono di seguito evidenziate le tariffe di riferimento per la copertura integrale dei costi imputati alle utenze non domestiche al netto dell'IVA e del tributo provinciale:

Cat	Descrizione categoria	N° Ut	Superficie tot.	Quota Fissa (€/mq)	Quota Variabile Normalizzata (€/mq)	Quota Variabile Base (€/lt)
1	Musei, biblioteche, scuole, associazioni, luoghi culto	66	13.063	€ 1,4151	€ 0,4916	€ 0,0326
2	Cinematografi e teatri	3	836	€ 0,9082	€ 0,3129	€ 0,0326
3	Autorimesse e magazzini senza alcuna vendita diretta	143	96.771	€ 1,0772	€ 0,3754	€ 0,0326
4	Campeggi, distributori carburanti, impianti sportivi	10	1.659	€ 1,6052	€ 0,5587	€ 0,0326
5	Stabilimenti balneari	0	0	€ 1,1194	€ 0,3853	€ 0,0326
6	Esposizioni, autosaloni	12	2.268	€ 0,8448	€ 0,2896	€ 0,0326
7	Alberghi con ristorante	1	458	€ 3,4638	€ 1,2022	€ 0,0326
8	Alberghi senza ristorante	4	1.210	€ 2,2810	€ 0,7938	€ 0,0326
9	Case di cura e riposo	3	779	€ 2,6401	€ 0,9135	€ 0,0326
10	Ospedale	31	2.671	€ 2,3866	€ 0,8313	€ 0,0326
11	Uffici, agenzie, studi professionali	70	8.041	€ 3,2103	€ 1,1129	€ 0,0326
12	Banche ed istituti di credito	5	1.919	€ 3,2103	€ 1,1129	€ 0,0326
13	Negozi abbigliamento, calzature, libreria, cartoleria, ferramenta, e altri beni durevoli	29	5.100	€ 2,9780	€ 1,0324	€ 0,0326
14	Edicola, farmacia, tabaccaio, plurilicenze	17	2.229	€ 3,8017	€ 1,3211	€ 0,0326
15	Negozi particolari quali filatelia, tende e tessuti, tappeti, cappelli e ombrelli, antiquariato	3	182	€ 2,6190	€ 0,9126	€ 0,0326
16	Banchi di mercato beni durevoli	0	0	€ 3,0203	€ 1,0494	€ 0,0326
17	Attività artigianali tipo botteghe: Parrucchiere, barbiere, estetista	34	2.522	€ 3,1259	€ 1,1808	€ 0,0326
18	Attività artigianali tipo botteghe: falegname, idraulico, fabbro, elettricista	29	3.422	€ 2,1121	€ 0,6516	€ 0,0326
19	Carrozzeria, autofficina, elettrauto	28	8.476	€ 2,5345	€ 0,7240	€ 0,0326

20	Attività industriali con capannoni di produzione	44	84.092	€ 1,9431	€ 0,6731	€ 0,0326
21	Attività artigianali di produzione beni specifici	85	30.309	€ 2,3022	€ 0,7964	€ 0,0326
22	Ristoranti, trattorie, osterie, pizzerie, mense, pub, birrerie	19	4.169	€ 11,7642	€ 2,0559	€ 0,0326
23	Mense, birrerie, amburgherie	3	701	€ 10,5603	€ 1,3408	€ 0,0326
24	Bar, caffè, pasticceria	25	2.945	€ 8,3638	€ 1,5196	€ 0,0326
25	Supermercato, pane e pasta, macelleria, salumi e formaggi, generi alimentari	24	5.071	€ 5,2802	€ 1,6983	€ 0,0326
26	Plurilicenze alimentari e/o miste	0	0	€ 4,3931	€ 1,5124	€ 0,0326
27	Ortofrutta, pescherie, fori e piante, pizza al taglio	12	607	€ 14,7845	€ 1,7877	€ 0,0326
28	Ipermercati di generi misti	0	0	€ 4,6254	€ 1,5643	€ 0,0326
29	Banchi di mercato genere alimentari	0	0	€ 11,0039	€ 3,8204	€ 0,0326
30	Discoteche, night club	2	1.889	€ 3,1681	€ 1,0726	€ 0,0326

### **Scostamento tariffe utenze domestiche dall'anno 2019 (TARI) all'anno 2020 (TCP) IVA inclusa**

Raffrontando i dati dei costi determinati nel piano finanziario con i dati presenti della base imponibile emergono nuove tariffe da applicare rispetto al 2019 per la copertura integrale. Il seguente raffronto ragiona sulle tariffe TARI 2019 e sulla TCP per il 2020 comprensive di IVA e al netto tributo provinciale:

#### **SCOSTAMENTO TARI 2019 - TCP 2020**

	<b>Cod. Categ.</b>	<b>Tot. ut.</b>	<b>Tot. Mq.</b>	<b>Quota Fissa 2019</b>	<b>Quota Fissa 2020</b>	<b>% VAR Tariffa Fissa</b>	<b>Quota Variabile 2019</b>	<b>Quota Variabile TOT 2020</b>	<b>% VAR Tariffa Variabile</b>
<b>RESIDENTI</b>	DOM RES-1C	1.508	147.178	€ 1,12	€ 0,97	-13,42%	€ 38,82	€ 50,56	30,23%
	DOM RES-2C	2.002	233.092	€ 1,32	€ 1,14	-13,69%	€ 58,23	€ 72,50	24,51%
	DOM RES-3C	1.247	153.712	€ 1,47	€ 1,27	-13,42%	€ 69,88	€ 86,11	23,23%
	DOM RES-4C	976	119.586	€ 1,60	€ 1,38	-13,64%	€ 85,40	€ 104,72	22,62%
	DOM RES-5C	250	31.053	€ 1,73	€ 1,49	-13,82%	€ 112,58	€ 134,03	19,05%
	DOM RES-6C	163	22.030	€ 1,84	€ 1,58	-14,37%	€ 139,75	€ 163,34	16,88%

Per le utenze domestiche abbiamo suddiviso gli incrementi tra parte fissa e parte variabile perché è diversa la natura e la metodologia di applicazione: la parte fissa si applica moltiplicandola per i metri quadrati dell'utenza mentre la parte variabile viene individuata in base al numero di occupanti dell'utenza. Per una corretta lettura degli effettivi scostamenti delle tariffe di seguito viene proposto un prospetto che vada ad analizzare le specifiche tipologie delle utenze domestiche con scostamenti TARI 2019-TCP 2020 in base alle fasce di nucleo familiare e di superficie, tale confronto si basa su utenze domestiche a tariffa piena al netto di eventuali riduzioni e iva inclusa.

**COMUNE DI NONANTOLA - 5ª SIMULAZIONE PEF 2019 75QF-25QV CGG - DIFFERENZA**

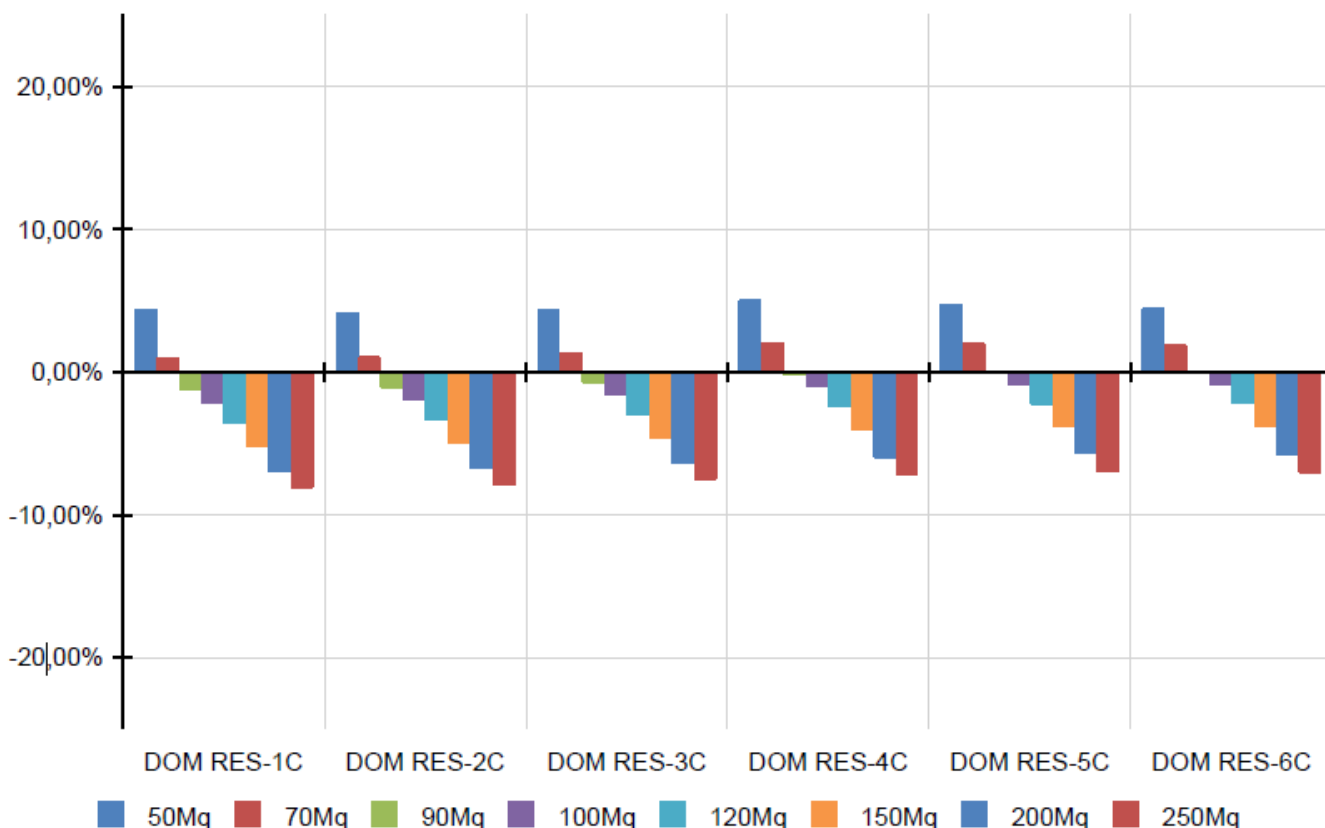

Mq	DOM RES-1C		DOM RES-2C		DOM RES-3C		DOM RES-4C		DOM RES-5C		DOM RES-6C	
50	4,45%	21	4,22%	12	4,44%	4	5,08%	4	4,77%	2	4,48%	1
70	1,03%	35	1,08%	28	1,40%	14	2,05%	15	2,02%	3	1,90%	9
90	-1,29%	22	-1,12%	20	-0,76%	16	-0,14%	10	-0,03%	11	-0,06%	7
100	-2,19%	5	-1,99%	5	-1,62%	2	-1,02%	5	-0,86%	1	-0,88%	3
120	-3,64%	17	-3,42%	10	-3,03%	11	-2,48%	12	-2,26%	3	-2,25%	9
150	-5,23%	7	-5,01%	9	-4,60%	9	-4,12%	6	-3,88%	4	-3,86%	4
200	-6,98%	7	-6,78%	3	-6,39%	5	-6,00%	5	-5,75%	36	-5,77%	3
250	-8,11%	6	-7,96%	3	-7,57%	5	-7,26%	1	-7,03%	3	-7,08%	24

**8-Scostamento tariffe utenze non domestiche dall'anno 2019 (TARI) all'anno 2020 (TCP) IVA inclusa**

Il confronto tra le tariffe TARI 2019 e le nuove tariffe TCP 2020 per le utenze domestiche è possibile solo per la parte fissa e la parte variabile normalizzata in quanto la parte variabile di base risulta personalizzata per ogni singola utenza, tale modello porta ad una nuova redistribuzione del dovuto per le varie utenze dovuto al diverso metodo di calcolo delle tariffe e alla diversa valutazione dei costi di base da coprire, così da poter valutare con efficacia l'incidenza dello scostamento sulle singole categorie.

CAT	DESCRIZIONE	N° UT	SUP QUOTA FISSA	QUOTA FISSA 2019	QUOTA VAR 2019	TOT 2019	QUOTA FISSA 2020	QUOTA VAR 2020	TOT 2020	DIFF 2019-2020
1	Musei, biblioteche, scuole, associazioni, luoghi di culto	66	13.063	€ 1,76	€ 0,45	€ 2,21	€ 1,56	€ 0,54	€ 2,10	-5,10%
2	Cinematografi e teatri	3	836	€ 1,13	€ 0,29	€ 1,42	€ 1,00	€ 0,34	€ 1,34	-5,41%
3	Autorimesse e magazzini senza alcuna vendita diretta	143	96.771	€ 1,58	€ 0,40	€ 1,98	€ 1,18	€ 0,41	€ 1,60	-19,30%

4	Campeggi, distributori carburanti, impianti sportivi	10	1.659	€ 1,99	€ 0,52	€ 2,51	€ 1,77	€ 0,61	€ 2,38	-5,17%
5	Stabilimenti balneari	0	0	€ 0,00	€ 0,00	€ 0,00	€ 1,23	€ 0,42	€ 1,66	
6	Esposizioni, autosaloni	12	2.268	€ 1,34	€ 0,35	€ 1,69	€ 0,93	€ 0,32	€ 1,25	-26,16%
7	Alberghi con ristorante	1	458	€ 4,30	€ 1,11	€ 5,41	€ 3,81	€ 1,32	€ 5,13	-5,13%
8	Alberghi senza ristorante	4	1.210	€ 2,84	€ 0,73	€ 3,57	€ 2,51	€ 0,87	€ 3,38	-5,26%
9	Case di cura e riposo	3	779	€ 3,28	€ 0,84	€ 4,12	€ 2,90	€ 1,00	€ 3,91	-5,12%
10	Ospedale	31	2.671	€ 2,96	€ 0,75	€ 3,71	€ 2,63	€ 0,91	€ 3,54	-4,59%
11	Uffici, agenzie, studi professionali	70	8.041	€ 3,99	€ 1,03	€ 5,02	€ 3,53	€ 1,22	€ 4,76	-5,27%
12	Banche ed istituti di credito	5	1.919	€ 3,99	€ 1,03	€ 5,02	€ 3,53	€ 1,22	€ 4,76	-5,27%
13	Negozi abbigliamento, calzature, libreria, cartoleria, ferramenta, e altri beni durevoli	29	5.100	€ 3,70	€ 0,95	€ 4,65	€ 3,28	€ 1,14	€ 4,41	-5,13%
14	Edicola, farmacia, tabaccaio, plurilicenze	17	2.229	€ 4,72	€ 1,22	€ 5,94	€ 4,18	€ 1,45	€ 5,64	-5,13%
15	Negozi particolari quali filatelia, tende e tessuti, tappeti, cappelli e ombrelli, antiquariato	3	182	€ 3,25	€ 0,84	€ 4,09	€ 2,88	€ 1,00	€ 3,88	-5,02%
16	Banchi di mercato beni durevoli	0	0	€ 3,75	€ 0,97	€ 4,72	€ 3,32	€ 1,15	€ 4,48	-5,16%
17	Attività artigianali tipo botteghe: Parrucchiere, barbieri, estetista	34	2.522	€ 3,88	€ 1,00	€ 4,88	€ 3,44	€ 1,30	€ 4,74	-2,92%
18	Attività artigianali tipo botteghe: falegname, idraulico, fabbro, elettricista	29	3.422	€ 2,62	€ 0,66	€ 3,28	€ 2,32	€ 0,72	€ 3,04	-7,32%
19	Carrozzeria, autofficina, elettrauto	28	8.476	€ 3,15	€ 0,83	€ 3,98	€ 2,79	€ 0,80	€ 3,58	-9,94%
20	Attività industriali con capannoni di produzione	44	84.092	€ 2,42	€ 0,62	€ 3,04	€ 2,14	€ 0,74	€ 2,88	-5,34%
21	Attività artigianali di produzione beni specifici	85	30.309	€ 2,86	€ 0,73	€ 3,59	€ 2,53	€ 0,88	€ 3,41	-5,06%
22	Ristoranti, trattorie, osterie, pizzerie, mense, pub, birrerie	19	4.169	€ 14,61	€ 2,55	€ 17,16	€ 12,94	€ 2,26	€ 15,20	-11,41%
23	Mense, birrerie, amburgherie	3	701	€ 12,72	€ 2,55	€ 15,27	€ 11,62	€ 1,47	€ 13,09	-14,27%
24	Bar, caffè, pasticceria	25	2.945	€ 10,50	€ 2,47	€ 12,97	€ 9,20	€ 1,67	€ 10,87	-16,18%
25	Supermercato, pane e pasta, macelleria, salumi e formaggi, generi alimentari	24	5.071	€ 6,56	€ 1,57	€ 8,13	€ 5,81	€ 1,87	€ 7,68	-5,58%
26	Plurilicenze alimentari e/o miste	0	0	€ 0,00	€ 0,00	€ 0,00	€ 4,83	€ 1,66	€ 6,50	
27	Ortofrutta, pescherie, fori e piante, pizza al t.	12	607	€ 18,81	€ 2,47	€ 21,28	€ 16,26	€ 1,97	€ 18,23	-14,34%
28	Ipermercati di generi misti	0	0	€ 0,00	€ 0,00	€ 0,00	€ 5,09	€ 1,72	€ 6,81	
29	Banchi di mercato genere alimentari	0	0	€ 13,67	€ 3,52	€ 17,19	€ 12,10	€ 4,20	€ 16,31	-5,14%
30	Discoteche, night club	2	1.889	€ 3,94	€ 0,99	€ 4,93	€ 3,48	€ 1,18	€ 4,66	-5,38%

Per quanto riguarda l'analisi delle differenze totali si rimanda alle tabelle allegate di raffronto e conteggio del numero di utenze in aumento e diminuzione

### **9-Differenze costi anni 2019-2020**

Il raffronto dei costi è proposto necessariamente raffrontando lo scostamento del piano finanziario dal 2019 al 2020 considerando entrambi i costi con IVA inclusa.

## ANALISI GETTITO COMPLESSIVO

	COSTI FISSI 2019	COSTI VARIABILI 2019	TOTALE 2019	COSTI FISSI 2020	COSTI VARIABILI NORM. 2020	COSTI VARIABILI BASE 2020	TOTALE 2020	VAR
TOTALE	€ 1.705.306,40	€ 532.123,23	€ 2.237.429,63	€ 1.499.443,30	€ 462.904,11	€ 275.082,23	€ 2.237.429,64	0%

### **10-Allegati**

- Matrice Aumenti e Diminuzioni in percentuale (Domestiche e Non Domestiche)
- Matrice Aumenti e Diminuzioni in valore assoluto (Domestiche e Non Domestiche)
- Conteggio riduzioni Domestiche
- Conteggio riduzioni Non Domestiche

**DISTRETTO: COMUNE DI NONANTOLA**

**RIEPILOGO TOTALE UTENZE IN AUMENTO - Metodo di calcolo puntuale a corrispettivo**

**domestico**

Cat/Scat	Descrizione Categoria	N° Utenze	Superficie totale	Tot. utenze con aumento	Tot. ut. senza variazioni	0-10%	10-20%	20-30%	30-40%	40-50%	50-60%	60-70%	70-80%	80-90%	90-100%	> 100%
1C	RESIDENTI - 1C	1.508	147.178	661	0	657	4									
2C	RESIDENTI - 2C	2.002	233.092	546	0	545	1									
3C	RESIDENTI - 3C	1.247	153.712	330	0	330										
4C	RESIDENTI - 4C	976	119.586	298	0	298										
5C	RESIDENTI - 5C	250	31.053	75	0	75										
6C	RESIDENTI - 6C	163	22.030	45	0	45										
1C	NON RESIDENTI - 1C	22	2.115	10	0	10										
2C	NON RESIDENTI - 2C	239	24.153	14	0	14										
3C	NON RESIDENTI - 3C	7	496	5	0	5										
4C	NON RESIDENTI - 4C	5	609	2	0	2										
5C	NON RESIDENTI - 5C	2	162	1	0	1										
6C	NON RESIDENTI - 6C	3	531	0	0											
1C	SECONDE CASE - 1C	0	0	0	0											
2C	SECONDE CASE - 2C	0	0	0	0											
3C	SECONDE CASE - 3C	0	0	0	0											
4C	SECONDE CASE - 4C	0	0	0	0											
5C	SECONDE CASE - 5C	0	0	0	0											
6C	SECONDE CASE - 6C	0	0	0	0											
1C	PERSONE GIURIDICHE - 1C	0	0	0	0											
2C	PERSONE GIURIDICHE - 2C	0	0	0	0											
3C	PERSONE GIURIDICHE - 3C	0	0	0	0											
4C	PERSONE GIURIDICHE - 4C	0	0	0	0											
5C	PERSONE GIURIDICHE - 5C	0	0	0	0											
6C	PERSONE GIURIDICHE - 6C	0	0	0	0											
1C	GARAGE - 1C	643	13.347	0	0											
2C	GARAGE - 2C	916	21.632	0	0											
3C	GARAGE - 3C	531	12.331	0	0											

Percentuale copertura: 100,00 %

Ripartizione costi fissi: 62,43 % DOM - 37,57 % NON DOM

Ripartizione costi variabili: 68,00 % DOM - 32,00 % NON DOM

Utente: samuele

Simulazione: 5^ SIMULAZIONE PEF 2019 75QF-25QV CGG del 21/07/2020

Pagina 1 di 4

ELABORAZIONE TIA++ 4.20.05.181

Stampato il 22-07-2020

001354-057

**DISTRETTO: COMUNE DI NONANTOLA**

**RIEPILOGO TOTALE UTENZE IN AUMENTO - Metodo di calcolo puntuale a corrispettivo**

**domestico**

Cat/Scat	Descrizione Categoria	N° Utenze	Superficie totale	Tot. utenze con aumento	Tot. ut. senza variazioni	0-10%	10-20%	20-30%	30-40%	40-50%	50-60%	60-70%	70-80%	80-90%	90-100%	> 100%
4C	GARAGE - 4C	478	11.164	0	0											
5C	GARAGE - 5C	119	2.817	0	0											
6C	GARAGE - 6C	60	1.444	0	0											
		9.171	797.452	1.987	0	1.982	5	0	0	0	0	0	0	0	0	0

Percentuale copertura: 100,00 %

Ripartizione costi fissi: 62,43 % DOM - 37,57 % NON DOM

Ripartizione costi variabili: 68,00 % DOM - 32,00 % NON DOM

Utente: samuele

Simulazione: 5^ SIMULAZIONE PEF 2019 75QF-25QV CGG del 21/07/2020

Pagina 2 di 4

ELABORAZIONE TIA++ 4.20.05.181

Stampato il 22-07-2020

001354-057

**DISTRETTO: COMUNE DI NONANTOLA**

**RIEPILOGO TOTALE UTENZE IN AUMENTO - Metodo di calcolo puntuale a corrispettivo**

**non domestico**

Cat/Scat	Descrizione Categoria	N° Utenze	Superficie totale	Tot. utenze con aumento	Tot. ut. senza variazioni	0-10%	10-20%	20-30%	30-40%	40-50%	50-60%	60-70%	70-80%	80-90%	90-100%	> 100%
1	Musei, biblioteche, scuole, associazioni, luoghi di culto	66	13.063	65	0	65										
2	Cinematografi e teatri	3	836	2	0	2										
3	Autorimesse e magazzini senza alcuna vendita diretta	143	96.771	0	1											
4	Campeggi, distributori carburanti, impianti sportivi	10	1.659	10	0	10										
5	Stabilimenti balneari	0	0	0	0											
6	Esposizioni, autosaloni	12	2.268	0	0											
7	Alberghi con ristorante	1	458	1	0	1										
8	Alberghi senza ristorante	4	1.210	4	0	4										
9	Case di cura e riposo	3	779	3	0	3										
10	Ospedale	31	2.671	31	0	31										
11	Uffici, agenzie, studi professionali	70	8.041	70	0	70										
12	Banche ed istituti di credito	5	1.919	5	0	5										
13	Negozi abbigliamento, calzature, libreria, cartoleria, ferramenta, e altri beni durevoli	29	5.100	29	0	29										
14	Edicola, farmacia, tabaccaio, plurilicenze	17	2.229	17	0	17										
15	Negozi particolari quali filatelia, tende e tessuti, tappeti, cappelli e ombrelli, antiquariato	3	182	3	0	3										
16	Banchi di mercato beni durevoli	0	0	0	0											
17	Attività artigianali tipo botteghe: Parrucchiere, barbiere, estetista	34	2.522	34	0	34										
18	Attività artigianali tipo botteghe: falegname, idraulico, fabbro, elettricista	29	3.422	29	0	29										
19	Carrozzeria, autofficina, elettrauto	28	8.476	28	0	28										
20	Attività industriali con capannoni di produzione	44	84.092	44	0	43			1							
21	Attività artigianali di produzione beni specifici	85	30.309	85	0	85										

Percentuale copertura: 100,00 %

Ripartizione costi fissi: 62,43 % DOM - 37,57 % NON DOM

Ripartizione costi variabili: 68,00 % DOM - 32,00 % NON DOM

Utente: samuele

Simulazione: 5^ SIMULAZIONE PEF 2019 75QF-25QV CGG del 21/07/2020

Pagina 3 di 4

ELABORAZIONE TIA++ 4.20.05.181

Stampato il 22-07-2020

001354-057

**DISTRETTO: COMUNE DI NONANTOLA**

**RIEPILOGO TOTALE UTENZE IN AUMENTO - Metodo di calcolo puntuale a corrispettivo**

**non domestico**

Cat/Scat	Descrizione Categoria	N° Utenze	Superficie totale	Tot. utenze con aumento	Tot. ut. senza variazioni	0-10%	10-20%	20-30%	30-40%	40-50%	50-60%	60-70%	70-80%	80-90%	90-100%	> 100%
22	Ristoranti, trattorie, osterie, pizzerie, mense, pub, birrerie	19	4.169	17	0	17										
23	Mense, birrerie, amburgherie	3	701	0	0											
24	Bar, caffè, pasticceria	25	2.945	25	0	25										
25	Supermercato, pane e pasta, macelleria, salumi e formaggi, generi alimentari	24	5.071	24	0	24										
26	Plurilicenze alimentari e/o miste	0	0	0	0											
27	Ortofrutta, pescherie, fori e piante, pizza al t.	12	607	0	0											
28	Ipermercati di generi misti	0	0	0	0											
29	Banchi di mercato genere alimentari	0	0	0	0											
30	Discoteche, night club	2	1.889	2	0	2										
		702	281.389	528	1	527	0	0	1	0	0	0	0	0	0	0

Percentuale copertura: 100,00 %

Ripartizione costi fissi: 62,43 % DOM - 37,57 % NON DOM

Ripartizione costi variabili: 68,00 % DOM - 32,00 % NON DOM

Utente: samuele

Simulazione: 5^ SIMULAZIONE PEF 2019 75QF-25QV CGG del 21/07/2020

Pagina 4 di 4

ELABORAZIONE TIA++ 4.20.05.181

Stampato il 22-07-2020

001354-057

DISTRETTO: COMUNE DI NONANTOLA

RIEPILOGO TOTALE UTENZE IN DIMINUZIONE - Metodo di calcolo puntuale a corrispettivo

domestico

Cat/Scat	Descrizione Categoria	N° Utenze	Superficie totale	Tot. utenze con diminuz.	Tot. ut. senza variazioni	0-10%	10-20%	20-30%	30-40%	40-50%	50-60%	60-70%	70-80%	80-90%	90-100%	> 100%
1C	RESIDENTI - 1C	1.508	147.178	847	0	847										
2C	RESIDENTI - 2C	2.002	233.092	1.456	0	1.456										
3C	RESIDENTI - 3C	1.247	153.712	917	0	916	1									
4C	RESIDENTI - 4C	976	119.586	678	0	677	1									
5C	RESIDENTI - 5C	250	31.053	175	0	175										
6C	RESIDENTI - 6C	163	22.030	118	0	118										
1C	NON RESIDENTI - 1C	22	2.115	12	0	12										
2C	NON RESIDENTI - 2C	239	24.153	225	0	8	217									
3C	NON RESIDENTI - 3C	7	496	2	0	2										
4C	NON RESIDENTI - 4C	5	609	3	0	3										
5C	NON RESIDENTI - 5C	2	162	1	0	1										
6C	NON RESIDENTI - 6C	3	531	3	0	3										
1C	SECONDE CASE - 1C	0	0	0	0											
2C	SECONDE CASE - 2C	0	0	0	0											
3C	SECONDE CASE - 3C	0	0	0	0											
4C	SECONDE CASE - 4C	0	0	0	0											
5C	SECONDE CASE - 5C	0	0	0	0											
6C	SECONDE CASE - 6C	0	0	0	0											
1C	PERSONE GIURIDICHE - 1C	0	0	0	0											
2C	PERSONE GIURIDICHE - 2C	0	0	0	0											
3C	PERSONE GIURIDICHE - 3C	0	0	0	0											
4C	PERSONE GIURIDICHE - 4C	0	0	0	0											
5C	PERSONE GIURIDICHE - 5C	0	0	0	0											
6C	PERSONE GIURIDICHE - 6C	0	0	0	0											
1C	GARAGE - 1C	643	13.347	643	0		643									
2C	GARAGE - 2C	916	21.632	916	0		916									
3C	GARAGE - 3C	531	12.331	531	0		531									

Percentuale copertura: 100,00 %

Ripartizione costi fissi: 62,43 % DOM - 37,57 % NON DOM

Ripartizione costi variabili: 68,00 % DOM - 32,00 % NON DOM

Utente: samuele

Simulazione: 5^ SIMULAZIONE PEF 2019 75QF-25QV CGG del 21/07/2020

Pagina 1 di 4

ELABORAZIONE TIA++ 4.20.05.181

Stampato il 22-07-2020

001354-057

**DISTRETTO: COMUNE DI NONANTOLA**

**RIEPILOGO TOTALE UTENZE IN DIMINUZIONE - Metodo di calcolo puntuale a corrispettivo**

**domestico**

Cat/Scat	Descrizione Categoria	N° Utenze	Superficie totale	Tot. utenze con diminuz.	Tot. ut. senza variazioni	0-10%	10-20%	20-30%	30-40%	40-50%	50-60%	60-70%	70-80%	80-90%	90-100%	> 100%
4C	GARAGE - 4C	478	11.164	478	0		478									
5C	GARAGE - 5C	119	2.817	119	0		119									
6C	GARAGE - 6C	60	1.444	60	0		60									
		9.171	797.452	7.184	0	4.218	2.966	0	0	0	0	0	0	0	0	0

Percentuale copertura: 100,00 %

Ripartizione costi fissi: 62,43 % DOM - 37,57 % NON DOM

Ripartizione costi variabili: 68,00 % DOM - 32,00 % NON DOM

Utente: samuele

Simulazione: 5^ SIMULAZIONE PEF 2019 75QF-25QV CGG del 21/07/2020

Pagina 2 di 4

ELABORAZIONE TIA++ 4.20.05.181

Stampato il 22-07-2020

001354-057

**DISTRETTO: COMUNE DI NONANTOLA**

**RIEPILOGO TOTALE UTENZE IN DIMINUZIONE - Metodo di calcolo puntuale a corrispettivo**

**non domestico**

Cat/Scat	Descrizione Categoria	N° Utenze	Superficie totale	Tot. utenze con diminuz.	Tot. ut. senza variazioni	0-10%	10-20%	20-30%	30-40%	40-50%	50-60%	60-70%	70-80%	80-90%	90-100%	> 100%
1	Musei, biblioteche, scuole, associazioni, luoghi di culto	66	13.063	1	0	1										
2	Cinematografi e teatri	3	836	1	0	1										
3	Autorimesse e magazzini senza alcuna vendita diretta	143	96.771	142	1	138	4									
4	Campeggi, distributori carburanti, impianti sportivi	10	1.659	0	0											
5	Stabilimenti balneari	0	0	0	0											
6	Esposizioni, autosaloni	12	2.268	12	0		12									
7	Alberghi con ristorante	1	458	0	0											
8	Alberghi senza ristorante	4	1.210	0	0											
9	Case di cura e riposo	3	779	0	0											
10	Ospedale	31	2.671	0	0											
11	Uffici, agenzie, studi professionali	70	8.041	0	0											
12	Banche ed istituti di credito	5	1.919	0	0											
13	Negozi abbigliamento, calzature, libreria, cartoleria, ferramenta, e altri beni durevoli	29	5.100	0	0											
14	Edicola, farmacia, tabaccaio, plurilicenze	17	2.229	0	0											
15	Negozi particolari quali filatelia, tende e tessuti, tappeti, cappelli e ombrelli, antiquariato	3	182	0	0											
16	Banchi di mercato beni durevoli	0	0	0	0											
17	Attività artigianali tipo botteghe: Parrucchiere, barbiere, estetista	34	2.522	0	0											
18	Attività artigianali tipo botteghe: falegname, idraulico, fabbro, elettricista	29	3.422	0	0											
19	Carrozzeria, autofficina, elettrauto	28	8.476	0	0											
20	Attività industriali con capannoni di produzione	44	84.092	0	0											
21	Attività artigianali di produzione beni specifici	85	30.309	0	0											

Percentuale copertura: 100,00 %

Ripartizione costi fissi: 62,43 % DOM - 37,57 % NON DOM

Ripartizione costi variabili: 68,00 % DOM - 32,00 % NON DOM

Utente: samuele

Simulazione: 5^ SIMULAZIONE PEF 2019 75QF-25QV CGG del 21/07/2020

Pagina 3 di 4

ELABORAZIONE TIA++ 4.20.05.181

Stampato il 22-07-2020

001354-057

**DISTRETTO: COMUNE DI NONANTOLA**

**RIEPILOGO TOTALE UTENZE IN DIMINUZIONE - Metodo di calcolo puntuale a corrispettivo**

**non domestico**

Cat/Scat	Descrizione Categoria	N° Utenze	Superficie totale	Tot. utenze con diminuz.	Tot. ut. senza variazioni	0-10%	10-20%	20-30%	30-40%	40-50%	50-60%	60-70%	70-80%	80-90%	90-100%	> 100%
22	Ristoranti, trattorie, osterie, pizzerie, mense, pub, birrerie	19	4.169	2	0		2									
23	Mense, birrerie, amburgherie	3	701	3	0	3										
24	Bar, caffè, pasticceria	25	2.945	0	0											
25	Supermercato, pane e pasta, macelleria, salumi e formaggi, generi alimentari	24	5.071	0	0											
26	Plurilicenze alimentari e/o miste	0	0	0	0											
27	Ortofrutta, pescherie, fori e piante, pizza al t.	12	607	12	0	12										
28	Ipermercati di generi misti	0	0	0	0											
29	Banchi di mercato genere alimentari	0	0	0	0											
30	Discoteche, night club	2	1.889	0	0											
		702	281.389	173	1	155	18	0	0	0	0	0	0	0	0	0

Percentuale copertura: 100,00 %

Ripartizione costi fissi: 62,43 % DOM - 37,57 % NON DOM

Ripartizione costi variabili: 68,00 % DOM - 32,00 % NON DOM

Utente: samuele

Simulazione: 5^ SIMULAZIONE PEF 2019 75QF-25QV CGG del 21/07/2020

Pagina 4 di 4

ELABORAZIONE TIA++ 4.20.05.181

Stampato il 22-07-2020

001354-057

**DISTRETTO: COMUNE DI NONANTOLA**

**RIEPILOGO TOT. UTENZE IN AUMENTO (VAL) - Metodo di calcolo puntuale a corrispettivo**

<b>Tipo utenza</b>	<b>N° contribuenti</b>	<b>Superficie totale</b>	<b>Tot. contrib. con aumento</b>	<b>&gt; 0 &lt;= 10</b>	<b>&gt; 10 &lt;= 50</b>	<b>&gt; 50 &lt;= 100</b>	<b>&gt; 100 &lt;= 200</b>	<b>&gt; 200 &lt;= 300</b>	<b>&gt; 300 &lt;= 400</b>	<b>&gt; 400 &lt;= 500</b>	<b>&gt; 500 &lt;= 1000</b>	<b>&gt; 1000 &lt;= 5000</b>	<b>&gt; 5000 &lt;= 10000</b>	<b>&gt; 10000</b>
domestico	6.306	797.452	1.369	1.358	11	0	0	0	0	0	0	0	0	0
non domestico	474	281.389	382	161	152	35	24	4	0	1	3	2	0	0
<b>Totale</b>	<b>6.780</b>	<b>1.078.841</b>	<b>1.751</b>	<b>1.519</b>	<b>163</b>	<b>35</b>	<b>24</b>	<b>4</b>	<b>0</b>	<b>1</b>	<b>3</b>	<b>2</b>	<b>0</b>	<b>0</b>

Percentuale copertura: 100,00 %

Ripartizione costi fissi: 62,43 % DOM - 37,57 % NON DOM

Ripartizione costi variabili: 68,00 % DOM - 32,00 % NON DOM

Utente: samuele

Simulazione: 5^ SIMULAZIONE PEF 2019 75QF-25QV CGG del 21/07/2020

Pagina 1 di 5

ELABORAZIONE TIA++ 4.20.05.181

Stampato il 22-07-2020

001354-057

DISTRETTO: COMUNE DI NONANTOLA

RIEPILOGO TOT. UTENZE IN AUMENTO (VAL) - Metodo di calcolo puntuale a corrispettivo

domestico

Cat/Scat	Descrizione Categoria	N° Utenze	Superficie totale	Tot. utenze con aumento	Tot. ut. senza variazioni	> 0 <= 10	> 10 <= 50	> 50 <= 100	> 100 <= 200	> 200 <= 300	> 300 <= 400	> 400 <= 500	> 500 <= 1000	> 1000 <= 5000	> 5000 <= 10000	> 10000
1C	RESIDENTI - 1C	1.508	147.178	661	0	661										
2C	RESIDENTI - 2C	2.002	233.092	546	0	546										
3C	RESIDENTI - 3C	1.247	153.712	330	0	330										
4C	RESIDENTI - 4C	976	119.586	298	0	291	7									
5C	RESIDENTI - 5C	250	31.053	75	0	70	5									
6C	RESIDENTI - 6C	163	22.030	45	0	42	3									
1C	NON RESIDENTI - 1C	22	2.115	10	0	10										
2C	NON RESIDENTI - 2C	239	24.153	14	0	14										
3C	NON RESIDENTI - 3C	7	496	5	0	5										
4C	NON RESIDENTI - 4C	5	609	2	0	2										
5C	NON RESIDENTI - 5C	2	162	1	0	1										
6C	NON RESIDENTI - 6C	3	531	0	0											
1C	SECONDE CASE - 1C	0	0	0	0											
2C	SECONDE CASE - 2C	0	0	0	0											
3C	SECONDE CASE - 3C	0	0	0	0											
4C	SECONDE CASE - 4C	0	0	0	0											
5C	SECONDE CASE - 5C	0	0	0	0											
6C	SECONDE CASE - 6C	0	0	0	0											
1C	PERSONE GIURIDICHE - 1C	0	0	0	0											
2C	PERSONE GIURIDICHE - 2C	0	0	0	0											
3C	PERSONE GIURIDICHE - 3C	0	0	0	0											
4C	PERSONE GIURIDICHE - 4C	0	0	0	0											
5C	PERSONE GIURIDICHE - 5C	0	0	0	0											
6C	PERSONE GIURIDICHE - 6C	0	0	0	0											
1C	GARAGE - 1C	643	13.347	0	0											
2C	GARAGE - 2C	916	21.632	0	0											
3C	GARAGE - 3C	531	12.331	0	0											

Percentuale copertura: 100,00 %

Ripartizione costi fissi: 62,43 % DOM - 37,57 % NON DOM

Ripartizione costi variabili: 68,00 % DOM - 32,00 % NON DOM

Utente: samuele

Simulazione: 5^ SIMULAZIONE PEF 2019 75QF-25QV CGG del 21/07/2020

Pagina 2 di 5

ELABORAZIONE TIA++ 4.20.05.181

Stampato il 22-07-2020

001354-057

**DISTRETTO: COMUNE DI NONANTOLA**

**RIEPILOGO TOT. UTENZE IN AUMENTO (VAL) - Metodo di calcolo puntuale a corrispettivo**

**domestico**

Cat/Scat	Descrizione Categoria	N° Utenze	Superficie totale	Tot. utenze con aumento	Tot. ut. senza variazioni	> 0 <= 10	> 10 <= 50	> 50 <= 100	> 100 <= 200	> 200 <= 300	> 300 <= 400	> 400 <= 500	> 500 <= 1000	> 1000 <= 5000	> 5000 <= 10000	> 10000
4C	GARAGE - 4C	478	11.164	0	0											
5C	GARAGE - 5C	119	2.817	0	0											
6C	GARAGE - 6C	60	1.444	0	0											
		9.171	797.452	1.987	0	1.972	15	0	0	0	0	0	0	0	0	0

Percentuale copertura: 100,00 %

Ripartizione costi fissi: 62,43 % DOM - 37,57 % NON DOM

Ripartizione costi variabili: 68,00 % DOM - 32,00 % NON DOM

Utente: samuele

Simulazione: 5^ SIMULAZIONE PEF 2019 75QF-25QV CGG del 21/07/2020

Pagina 3 di 5

ELABORAZIONE TIA++ 4.20.05.181

Stampato il 22-07-2020

001354-057

**DISTRETTO: COMUNE DI NONANTOLA**

**RIEPILOGO TOT. UTENZE IN AUMENTO (VAL) - Metodo di calcolo puntuale a corrispettivo**

**non domestico**

Cat/Scat	Descrizione Categoria	N° Utenze	Superficie totale	Tot. utenze con aumento	Tot. ut. senza variazioni	> 0 ≤ 10	> 10 ≤ 50	> 50 ≤ 100	> 100 ≤ 200	> 200 ≤ 300	> 300 ≤ 400	> 400 ≤ 500	> 500 ≤ 1000	> 1000 ≤ 5000	> 5000 ≤ 10000	> 10000
1	Musei, biblioteche, scuole, associazioni, luoghi di culto	66	13.063	65	0	63	2									
2	Cinematografi e teatri	3	836	2	0	1	1									
3	Autorimesse e magazzini senza alcuna vendita diretta	143	96.771	0	1											
4	Campeggi, distributori carburanti, impianti sportivi	10	1.659	10	0	1	8	1								
5	Stabilimenti balneari	0	0	0	0											
6	Esposizioni, autosaloni	12	2.268	0	0											
7	Alberghi con ristorante	1	458	1	0		1									
8	Alberghi senza ristorante	4	1.210	4	0		2	1	1							
9	Case di cura e riposo	3	779	3	0		3									
10	Ospedale	31	2.671	31	0	2	26	2	1							
11	Uffici, agenzie, studi professionali	70	8.041	70	0	53	14	2	1							
12	Banche ed istituti di credito	5	1.919	5	0	2	2	1								
13	Negozi abbigliamento, calzature, libreria, cartoleria, ferramenta, e altri beni durevoli	29	5.100	29	0	22	3	3	1							
14	Edicola, farmacia, tabaccaio, plurilicenze	17	2.229	17	0	16	1									
15	Negozi particolari quali filatelia, tende e tessuti, tappeti, cappelli e ombrelli, antiquariato	3	182	3	0	3										
16	Banchi di mercato beni durevoli	0	0	0	0											
17	Attività artigianali tipo botteghe: Parrucchiere, barbiere, estetista	34	2.522	34	0	11	22	1								
18	Attività artigianali tipo botteghe: falegname, idraulico, fabbro, elettricista	29	3.422	29	0	14	12	2	1							
19	Carrozzeria, autofficina, elettrauto	28	8.476	28	0	5	15	6	2							
20	Attività industriali con capannoni di produzione	44	84.092	44	0	2	14	10	12	2	1		1	2		
21	Attività artigianali di produzione beni specifici	85	30.309	85	0	29	35	16	4	1						

Percentuale copertura: 100,00 %

Ripartizione costi fissi: 62,43 % DOM - 37,57 % NON DOM

Ripartizione costi variabili: 68,00 % DOM - 32,00 % NON DOM

Utente: samuele

Simulazione: 5^ SIMULAZIONE PEF 2019 75QF-25QV CGG del 21/07/2020

Pagina 4 di 5

ELABORAZIONE TIA++ 4.20.05.181

Stampato il 22-07-2020

001354-057

**DISTRETTO: COMUNE DI NONANTOLA**

**RIEPILOGO TOT. UTENZE IN AUMENTO (VAL) - Metodo di calcolo puntuale a corrispettivo**

**non domestico**

Cat/Scat	Descrizione Categoria	N° Utenze	Superficie totale	Tot. utenze con aumento	Tot. ut. senza variazioni	> 0 <= 10	> 10 <= 50	> 50 <= 100	> 100 <= 200	> 200 <= 300	> 300 <= 400	> 400 <= 500	> 500 <= 1000	> 1000 <= 5000	> 5000 <= 10000	> 10000
22	Ristoranti, trattorie, osterie, pizzerie, mense, pub, birrerie	19	4.169	17	0	1	13	3								
23	Mense, birrerie, amburgherie	3	701	0	0											
24	Bar, caffè, pasticceria	25	2.945	25	0	22	3									
25	Supermercato, pane e pasta, macelleria, salumi e formaggi, generi alimentari	24	5.071	24	0	5	17	1	1							
26	Plurilicenze alimentari e/o miste	0	0	0	0											
27	Ortofrutta, pescherie, fori e piante, pizza al t.	12	607	0	0											
28	Ipermercati di generi misti	0	0	0	0											
29	Banchi di mercato genere alimentari	0	0	0	0											
30	Discoteche, night club	2	1.889	2	0			1					1			
		702	281.389	528	1	252	194	50	24	3	1	0	2	2	0	0

Percentuale copertura: 100,00 %

Ripartizione costi fissi: 62,43 % DOM - 37,57 % NON DOM

Ripartizione costi variabili: 68,00 % DOM - 32,00 % NON DOM

Utente: samuele

Simulazione: 5^ SIMULAZIONE PEF 2019 75QF-25QV CGG del 21/07/2020

Pagina 5 di 5

ELABORAZIONE TIA++ 4.20.05.181

Stampato il 22-07-2020

001354-057

**DISTRETTO: COMUNE DI NONANTOLA**

**RIEPILOGO TOT. UTENZE IN DIMINUZ. (VAL) - Metodo di calcolo puntuale a corrispettivo**

<b>Tipo utenza</b>	<b>N° Contribuenti</b>	<b>Superficie totale</b>	<b>Tot. contrib. con dimin.</b>	<b>&lt; 0 &gt;= -10</b>	<b>&lt; -10 &gt;= -50</b>	<b>&lt; -50 &gt;= -100</b>	<b>&lt; -100 &gt;= -200</b>	<b>-200 &gt;= -300</b>	<b>&lt; -300 &gt;= -400</b>	<b>&lt; -400 &gt;= -500</b>	<b>&lt; -500 &gt;= -1000</b>	<b>&lt; -1000 &gt;= -5000</b>	<b>&lt; -5000 &gt;= -10000</b>	<b>&lt; -10000</b>
domestico	6.306	797.452	4.937	2.850	2.034	52	1	0	0	0	0	0	0	0
non domestico	474	281.389	92	27	40	13	6	3	0	0	0	3	0	0
<b>Totale</b>	<b>6.780</b>	<b>1.078.841</b>	<b>5.029</b>	<b>2.877</b>	<b>2.074</b>	<b>65</b>	<b>7</b>	<b>3</b>	<b>0</b>	<b>0</b>	<b>0</b>	<b>3</b>	<b>0</b>	<b>0</b>

Percentuale copertura: 100,00 %

Ripartizione costi fissi: 62,43 % DOM - 37,57 % NON DOM

Ripartizione costi variabili: 68,00 % DOM - 32,00 % NON DOM

Utente: samuele

Simulazione: 5^ SIMULAZIONE PEF 2019 75QF-25QV CGG del 21/07/2020

Pagina 1 di 5

ELABORAZIONE TIA++ 4.20.05.181

Stampato il 22-07-2020

001354-057

DISTRETTO: COMUNE DI NONANTOLA

RIEPILOGO TOT. UTENZE IN DIMINUZ. (VAL) - Metodo di calcolo puntuale a corrispettivo

domestico

Cat/Scat	Descrizione Categoria	N° Utenze	Superficie totale	Tot. utenze con diminuz.	Tot. ut. senza variazioni	< 0 ≥ -10	< -10 ≥ -50	< -50 ≥ -100	< -100 ≥ -200	< -200 ≥ -300	< -300 ≥ -400	< -400 ≥ -500	< -500 ≥ -1000	< -1000 ≥ -5000	< -5000 ≥ -10000	< -10000
1C	RESIDENTI - 1C	1.508	147.178	847	0	640	207									
2C	RESIDENTI - 2C	2.002	233.092	1.456	0	895	557	4								
3C	RESIDENTI - 3C	1.247	153.712	917	0	528	380	8	1							
4C	RESIDENTI - 4C	976	119.586	678	0	381	292	5								
5C	RESIDENTI - 5C	250	31.053	175	0	98	74	3								
6C	RESIDENTI - 6C	163	22.030	118	0	53	60	5								
1C	NON RESIDENTI - 1C	22	2.115	12	0	9	3									
2C	NON RESIDENTI - 2C	239	24.153	225	0	6	219									
3C	NON RESIDENTI - 3C	7	496	2	0	2										
4C	NON RESIDENTI - 4C	5	609	3	0	2	1									
5C	NON RESIDENTI - 5C	2	162	1	0	1										
6C	NON RESIDENTI - 6C	3	531	3	0		3									
1C	SECONDE CASE - 1C	0	0	0	0											
2C	SECONDE CASE - 2C	0	0	0	0											
3C	SECONDE CASE - 3C	0	0	0	0											
4C	SECONDE CASE - 4C	0	0	0	0											
5C	SECONDE CASE - 5C	0	0	0	0											
6C	SECONDE CASE - 6C	0	0	0	0											
1C	PERSONE GIURIDICHE - 1C	0	0	0	0											
2C	PERSONE GIURIDICHE - 2C	0	0	0	0											
3C	PERSONE GIURIDICHE - 3C	0	0	0	0											
4C	PERSONE GIURIDICHE - 4C	0	0	0	0											
5C	PERSONE GIURIDICHE - 5C	0	0	0	0											
6C	PERSONE GIURIDICHE - 6C	0	0	0	0											
1C	GARAGE - 1C	643	13.347	643	0	634	9									
2C	GARAGE - 2C	916	21.632	916	0	887	28	1								
3C	GARAGE - 3C	531	12.331	531	0	504	27									

Percentuale copertura: 100,00 %

Ripartizione costi fissi: 62,43 % DOM - 37,57 % NON DOM

Ripartizione costi variabili: 68,00 % DOM - 32,00 % NON DOM

Utente: samuele

Simulazione: 5^ SIMULAZIONE PEF 2019 75QF-25QV CGG del 21/07/2020

Pagina 2 di 5

ELABORAZIONE TIA++ 4.20.05.181

Stampato il 22-07-2020

001354-057

**DISTRETTO: COMUNE DI NONANTOLA**

**RIEPILOGO TOT. UTENZE IN DIMINUZ. (VAL) - Metodo di calcolo puntuale a corrispettivo**

**domestico**

Cat/Scat	Descrizione Categoria	N° Utenze	Superficie totale	Tot. utenze con diminuz.	Tot. ut. senza variazioni	< 0 ≥ -10	< -10 ≥ -50	< -50 ≥ -100	< -100 ≥ -200	< -200 ≥ -300	< -300 ≥ -400	< -400 ≥ -500	< -500 ≥ -1000	< -1000 ≥ -5000	< -5000 ≥ -10000	< -10000
4C	GARAGE - 4C	478	11.164	478	0	458	19	1								
5C	GARAGE - 5C	119	2.817	119	0	107	12									
6C	GARAGE - 6C	60	1.444	60	0	51	9									
		9.171	797.452	7.184	0	5.256	1.900	27	1	0	0	0	0	0	0	0

Percentuale copertura: 100,00 %

Ripartizione costi fissi: 62,43 % DOM - 37,57 % NON DOM

Ripartizione costi variabili: 68,00 % DOM - 32,00 % NON DOM

Utente: samuele

Simulazione: 5^ SIMULAZIONE PEF 2019 75QF-25QV CGG del 21/07/2020

Pagina 3 di 5

ELABORAZIONE TIA++ 4.20.05.181

Stampato il 22-07-2020

001354-057

DISTRETTO: COMUNE DI NONANTOLA

RIEPILOGO TOT. UTENZE IN DIMINUZ. (VAL) - Metodo di calcolo puntuale a corrispettivo

non domestico

Cat/Scat	Descrizione Categoria	N° Utenze	Superficie totale	Tot. utenze con diminuz.	Tot. ut. senza variazioni	< 0 ≥ -10	< -10 ≥ -50	< -50 ≥ -100	< -100 ≥ -200	< -200 ≥ -300	< -300 ≥ -400	< -400 ≥ -500	< -500 ≥ -1000	< -1000 ≥ -5000	< -5000 ≥ -10000	< -10000
1	Musei, biblioteche, scuole, associazioni, luoghi di culto	66	13.063	1	0			1								
2	Cinematografi e teatri	3	836	1	0		1									
3	Autorimesse e magazzini senza alcuna vendita diretta	143	96.771	142	1	60	55	15	5	3	1		1	2		
4	Campeggi, distributori carburanti, impianti sportivi	10	1.659	0	0											
5	Stabilimenti balneari	0	0	0	0											
6	Esposizioni, autosaloni	12	2.268	12	0	2	8	2								
7	Alberghi con ristorante	1	458	0	0											
8	Alberghi senza ristorante	4	1.210	0	0											
9	Case di cura e riposo	3	779	0	0											
10	Ospedale	31	2.671	0	0											
11	Uffici, agenzie, studi professionali	70	8.041	0	0											
12	Banche ed istituti di credito	5	1.919	0	0											
13	Negozi abbigliamento, calzature, libreria, cartoleria, ferramenta, e altri beni durevoli	29	5.100	0	0											
14	Edicola, farmacia, tabaccaio, plurilicenze	17	2.229	0	0											
15	Negozi particolari quali filatelia, tende e tessuti, tappeti, cappelli e ombrelli, antiquariato	3	182	0	0											
16	Banchi di mercato beni durevoli	0	0	0	0											
17	Attività artigianali tipo botteghe: Parrucchiere, barbiere, estetista	34	2.522	0	0											
18	Attività artigianali tipo botteghe: falegname, idraulico, fabbro, elettricista	29	3.422	0	0											
19	Carrozzeria, autofficina, elettrauto	28	8.476	0	0											
20	Attività industriali con capannoni di produzione	44	84.092	0	0											
21	Attività artigianali di produzione beni specifici	85	30.309	0	0											

Percentuale copertura: 100,00 %

Ripartizione costi fissi: 62,43 % DOM - 37,57 % NON DOM

Ripartizione costi variabili: 68,00 % DOM - 32,00 % NON DOM

Utente: samuele

Simulazione: 5^ SIMULAZIONE PEF 2019 75QF-25QV CGG del 21/07/2020

Pagina 4 di 5

ELABORAZIONE TIA++ 4.20.05.181

Stampato il 22-07-2020

001354-057

**DISTRETTO: COMUNE DI NONANTOLA**

**RIEPILOGO TOT. UTENZE IN DIMINUZ. (VAL) - Metodo di calcolo puntuale a corrispettivo**

**non domestico**

Cat/Scat	Descrizione Categoria	N° Utenze	Superficie totale	Tot. utenze con diminuz.	Tot. ut. senza variazioni	< 0 ≥ -10	< -10 ≥ -50	< -50 ≥ -100	< -100 ≥ -200	< -200 ≥ -300	< -300 ≥ -400	< -400 ≥ -500	< -500 ≥ -1000	< -1000 ≥ -5000	< -5000 ≥ -10000	< -10000
22	Ristoranti, trattorie, osterie, pizzerie, mense, pub, birrerie	19	4.169	2	0								1	1		
23	Mense, birrerie, amburgherie	3	701	3	0	2	1									
24	Bar, caffè, pasticceria	25	2.945	0	0											
25	Supermercato, pane e pasta, macelleria, salumi e formaggi, generi alimentari	24	5.071	0	0											
26	Plurilicenze alimentari e/o miste	0	0	0	0											
27	Ortofrutta, pescherie, fori e piante, pizza al t.	12	607	12	0		9	3								
28	Ipermercati di generi misti	0	0	0	0											
29	Banchi di mercato genere alimentari	0	0	0	0											
30	Discoteche, night club	2	1.889	0	0											
		702	281.389	173	1	64	74	21	5	3	1	0	2	3	0	0

Percentuale copertura: 100,00 %

Ripartizione costi fissi: 62,43 % DOM - 37,57 % NON DOM

Ripartizione costi variabili: 68,00 % DOM - 32,00 % NON DOM

Utente: samuele

Simulazione: 5^ SIMULAZIONE PEF 2019 75QF-25QV CGG del 21/07/2020

Pagina 5 di 5

ELABORAZIONE TIA++ 4.20.05.181

Stampato il 22-07-2020

001354-057

**DISTRETTO: COMUNE DI NONANTOLA**

**CONTEGGIO RIDUZIONI UTENZE DOMESTICHE - Metodo di calcolo puntuale a corrispettivo**

Codice riduzione	Descrizione riduzione	% Rid.	€ rid.	Fn	Vn	Pn	Frsu	Vrsu	Forg	Vorg	Fcrt	Vcrt	Fvtr	Vvtr	Fvrd	Vvrd	Fplt	Vplt	ggV	riprt	
TARSV2	ABITAZIONI TENUTE A DISPOSIZIONE O AD USO STAGIONALE (ART. 15 C 2)-SVUOTAMENTI **	- 100,0 0	0,00					Si													Si
TAR1	COMPOSTAGGIO DOMESTICO (ART. 15 C A)**	-15,00	0,00	Si	Si																Si
TAR2	ABITAZIONI TENUTE A DISPOSIZIONE O AD USO STAGIONALE (ART. 15 C 2)**	-30,00	0,00	Si	Si																Si
Cod.Categoria	Categoria	N° Utenze	Mq	Importo Fisso Norm. (€)				Importo Variabile Norm. (€)				Importo Fisso Punt. (€)		Importo Variabile Punt. (€)		Importo totale riduzione (€)					
2C	NON RESIDENTI	10	920,00	-424,52				-189,06				0,00		-258,21		-871,78					
29738, 29741, 29748		<b>10</b>	<b>920,00</b>	<b>-424,52</b>				<b>-189,06</b>				<b>0,00</b>		<b>-258,21</b>		<b>-871,78</b>					

Codice riduzione	Descrizione riduzione	% Rid.	€ rid.	Fn	Vn	Pn	Frsu	Vrsu	Forg	Vorg	Fcrt	Vcrt	Fvtr	Vvtr	Fvrd	Vvrd	Fplt	Vplt	ggV	riprt	
TARSV2	ABITAZIONI TENUTE A DISPOSIZIONE O AD USO STAGIONALE (ART. 15 C 2)-SVUOTAMENTI **	- 100,0 0	0,00					Si													Si
TAR2	ABITAZIONI TENUTE A DISPOSIZIONE O AD USO STAGIONALE (ART. 15 C 2)**	-30,00	0,00	Si	Si																Si
Cod.Categoria	Categoria	N° Utenze	Mq	Importo Fisso Norm. (€)				Importo Variabile Norm. (€)				Importo Fisso Punt. (€)		Importo Variabile Punt. (€)		Importo totale riduzione (€)					
2C	NON RESIDENTI	207	21.434,00	-7.326,18				-2.898,88				0,00		-5.344,85		-15.569,91					
29738, 29748		<b>207</b>	<b>21.434,00</b>	<b>-7.326,18</b>				<b>-2.898,88</b>				<b>0,00</b>		<b>-5.344,85</b>		<b>-15.569,91</b>					

**LEGENDA** Fn: fisso norm.; Vn: var.norm.; Pn: a pers.norm.; Frsu: fisso RSU; Vrsu: var.RSU; Forg: fisso org.; Vorg: var.ORG.; Fcrt: fisso CRT; Vcrt: var.CRT; Fvtr: fisso VTR; Vvtr: var.VTR; Fvrd: fisso VRD; Vvrd: var.VRD; Fplt: fisso PLT; Vplt: var.PLT; ggV: vol./gg; riprt: ripartito.

Percentuale copertura: 100,00 %

Ripartizione costi fissi: 62,43 % DOM - 37,57 % NON DOM

Ripartizione costi variabili: 68,00 % DOM - 32,00 % NON DOM

Utente: samuele

Simulazione: 5^ SIMULAZIONE PEF 2019 75QF-25QV CGG del

Pagina 1 di 3

ELABORAZIONE TIA++ 4.20.05.181

Stampato il 22-07-2020

001354-057

**DISTRETTO: COMUNE DI NONANTOLA**

**CONTEGGIO RIDUZIONI UTENZE NON DOMESTICHE - Metodo di calcolo puntuale a corrispettivo**

Codice riduzione	Descrizione riduzione	% Rid.	€ rid.	Fn	Vn	Pn	Frsu	Vrsu	Forg	Vorg	Fcrt	Vcrt	Fvtr	Vvtr	Fvrd	Vvrd	Fplt	Vplt	ggV	riprt	
TA16	SUPERFICIE SCOPERTA OPERATIVA UTILIZZATA PER LO SVOLGIMENTO DELL'ATTIVITA' PRINCIPALE **	-30,00	0,00	Si	Si																Si
Nucleo	Categoria	N° Utenze	Mq	Importo Fisso Norm. (€)		Importo Variabile Norm. (€)		Importo Fisso Punt. (€)		Importo Variabile Punt. (€)		Importo totale riduzione (€)									
3	Autorimesse e magazzini senza alcuna vendita diretta	2	846,00	-300,72		-104,81		0,00		0,00		-405,53									
6	Esposizioni, autosaloni	1	320,00	-89,21		-30,58		0,00		0,00		-119,80									
29739		<b>3</b>	<b>1.166,00</b>	<b>-389,93</b>		<b>-135,39</b>		<b>0,00</b>		<b>0,00</b>		<b>-525,33</b>									

Codice riduzione	Descrizione riduzione	% Rid.	€ rid.	Fn	Vn	Pn	Frsu	Vrsu	Forg	Vorg	Fcrt	Vcrt	Fvtr	Vvtr	Fvrd	Vvrd	Fplt	Vplt	ggV	riprt	
TAR11	PRODUZIONE DI RIFIUTI SPECIALE ( ART 14 C.5) **	-25,00	0,00	Si	Si																Si
Nucleo	Categoria	N° Utenze	Mq	Importo Fisso Norm. (€)		Importo Variabile Norm. (€)		Importo Fisso Punt. (€)		Importo Variabile Punt. (€)		Importo totale riduzione (€)									
3	Autorimesse e magazzini senza alcuna vendita diretta	2	1.247,00	-369,38		-128,74		0,00		0,00		-498,13									
20	Attività industriali con capannoni di produzione	2	2.022,00	-1.080,46		-374,27		0,00		0,00		-1.454,73									
29743		<b>4</b>	<b>3.269,00</b>	<b>-1.449,85</b>		<b>-503,01</b>		<b>0,00</b>		<b>0,00</b>		<b>-1.952,85</b>									

Codice riduzione	Descrizione riduzione	% Rid.	€ rid.	Fn	Vn	Pn	Frsu	Vrsu	Forg	Vorg	Fcrt	Vcrt	Fvtr	Vvtr	Fvrd	Vvrd	Fplt	Vplt	ggV	riprt	
TAR11	PRODUZIONE DI RIFIUTI SPECIALE ( ART 14 C.5) **	-25,00	0,00	Si	Si																Si
TAR8	AVVIO A RECUPERO RIFIUTI ASSIMILATI PER QUANTITA' SUPERIORI AL 50% ( ART 16 C.2) **	-70,00	0,00		Si																Si
Nucleo	Categoria	N° Utenze	Mq	Importo Fisso Norm. (€)		Importo Variabile Norm. (€)		Importo Fisso Punt. (€)		Importo Variabile Punt. (€)		Importo totale riduzione (€)									
3	Autorimesse e magazzini senza alcuna vendita diretta	1	678,00	-200,84		-216,99		0,00		0,00		-417,83									
20	Attività industriali con capannoni di produzione	3	3.305,00	-1.766,04		-1.896,41		0,00		0,00		-3.662,45									
29743, 29753		<b>4</b>	<b>3.983,00</b>	<b>-1.966,87</b>		<b>-2.113,40</b>		<b>0,00</b>		<b>0,00</b>		<b>-4.080,28</b>									

**LEGENDA** Fn: fisso norm.; Vn: var.norm.; Pn: a pers.norm.; Frsu: fisso RSU; Vrsu: var.RSU; Forg: fisso org.; Vorg: var.ORG.; Fcrt: fisso CRT; Vcrt: var.CRT; Fvtr: fisso VTR; Vvtr: var.VTR; Fvrd: fisso VRD; Vvrd: var.VRD; Fplt: fisso PLT; Vplt: var.PLT; ggV: vol./gg; riprt: ripartito.

Percentuale copertura: 100,00 %

Ripartizione costi fissi: 62,43 % DOM - 37,57 % NON DOM

Ripartizione costi variabili: 68,00 % DOM - 32,00 % NON DOM

Utente: samuele

Simulazione: 5^ SIMULAZIONE PEF 2019 75QF-25QV CGG del

Pagina 1 di 7

ELABORAZIONE TIA++ 4.20.05.181

Stampato il 22-07-2020

001354-057

**DISTRETTO: COMUNE DI NONANTOLA**

**CONTEGGIO RIDUZIONI UTENZE NON DOMESTICHE - Metodo di calcolo puntuale a corrispettivo**

Codice riduzione	Descrizione riduzione	% Rid.	€ rid.	Fn	Vn	Pn	Frsu	Vrsu	Forg	Vorg	Fcrt	Vcrt	Fvtr	Vvtr	Fvrd	Vvrd	Fplt	Vplt	ggV	riprt
TAR12	PRODUZIONE DI RIFIUTI SPECIALI ( ART 14 C 5) **	-40,00	0,00	Si	Si															Si
Nucleo	Categoria	N° Utenze	Mq	Importo Fisso Norm. (€)		Importo Variabile Norm. (€)		Importo Fisso Punt. (€)		Importo Variabile Punt. (€)		Importo totale riduzione (€)								
3	Autorimesse e magazzini senza alcuna vendita diretta	3	1.299,00	-615,66		-214,58		0,00		0,00		-830,24								
20	Attività industriali con capannoni di produzione	16	39.960,00	-34.164,42		-11.834,35		0,00		0,00		-45.998,77								
21	Attività artigianali di produzione beni specifici	15	8.795,00	-8.908,88		-3.082,03		0,00		0,00		-11.990,91								
29744		<b>34</b>	<b>50.054,00</b>	<b>-43.688,96</b>		<b>-15.130,96</b>		<b>0,00</b>		<b>0,00</b>		<b>-58.819,92</b>								

Codice riduzione	Descrizione riduzione	% Rid.	€ rid.	Fn	Vn	Pn	Frsu	Vrsu	Forg	Vorg	Fcrt	Vcrt	Fvtr	Vvtr	Fvrd	Vvrd	Fplt	Vplt	ggV	riprt
TAR12	PRODUZIONE DI RIFIUTI SPECIALI ( ART 14 C 5) **	-40,00	0,00	Si	Si															Si
TAR8	AVVIO A RECUPERO RIFIUTI ASSIMILATI PER QUANTITA' SUPERIORI AL 50% ( ART 16 C.2) **	-70,00	0,00		Si															Si
Nucleo	Categoria	N° Utenze	Mq	Importo Fisso Norm. (€)		Importo Variabile Norm. (€)		Importo Fisso Punt. (€)		Importo Variabile Punt. (€)		Importo totale riduzione (€)								
25	Supermercato, pane e pasta, macelleria, salumi e formaggi, generi alimentari	1	2.219,00	-5.155,35		-3.399,29		0,00		0,00		-8.554,64								
29744, 29753		<b>1</b>	<b>2.219,00</b>	<b>-5.155,35</b>		<b>-3.399,29</b>		<b>0,00</b>		<b>0,00</b>		<b>-8.554,64</b>								

**LEGENDA** Fn: fisso norm.; Vn: var.norm.; Pn: a pers.norm.; Frsu: fisso RSU; Vrsu: var.RSU; Forg: fisso org.; Vorg: var.ORG.; Fcrt: fisso CRT; Vcrt: var.CRT; Fvtr: fisso VTR; Vvtr: var.VTR; Fvrd: fisso VRD; Vvrd: var.VRD; Fplt: fisso PLT; Vplt: var.PLT; ggV: vol./gg; riprt: ripartito.

Percentuale copertura: 100,00 %

Ripartizione costi fissi: 62,43 % DOM - 37,57 % NON DOM

Ripartizione costi variabili: 68,00 % DOM - 32,00 % NON DOM

Utente: samuele

Simulazione: 5^ SIMULAZIONE PEF 2019 75QF-25QV CGG del

Pagina 2 di 7

ELABORAZIONE TIA++ 4.20.05.181

Stampato il 22-07-2020

001354-057

**DISTRETTO: COMUNE DI NONANTOLA**

**CONTEGGIO RIDUZIONI UTENZE NON DOMESTICHE - Metodo di calcolo puntuale a corrispettivo**

Codice riduzione	Descrizione riduzione	% Rid.	€ rid.	Fn	Vn	Pn	Frsu	Vrsu	Forg	Vorg	Fcrt	Vcrt	Fvtr	Vvtr	Fvrd	Vvrd	Fplt	Vplt	ggV	riprt	
TAR13	PRODUZIONE DI RIFIUTI SPECIALI ( ART 14 C 5) **	-50,00	0,00	Si	Si																Si
Nucleo	Categoria	N° Utenze	Mq	Importo Fisso Norm. (€)		Importo Variabile Norm. (€)		Importo Fisso Punt. (€)		Importo Variabile Punt. (€)		Importo totale riduzione (€)									
3	Autorimesse e magazzini senza alcuna vendita diretta	1	480,00	-284,37		-99,11		0,00		0,00		-383,48									
20	Attività industriali con capannoni di produzione	1	1.500,00	-1.603,06		-555,29		0,00		0,00		-2.158,35									
21	Attività artigianali di produzione beni specifici	6	2.817,00	-3.566,84		-1.233,95		0,00		0,00		-4.800,80									
29745		<b>8</b>	<b>4.797,00</b>	<b>-5.454,27</b>		<b>-1.888,35</b>		<b>0,00</b>		<b>0,00</b>		<b>-7.342,63</b>									

Codice riduzione	Descrizione riduzione	% Rid.	€ rid.	Fn	Vn	Pn	Frsu	Vrsu	Forg	Vorg	Fcrt	Vcrt	Fvtr	Vvtr	Fvrd	Vvrd	Fplt	Vplt	ggV	riprt	
TAR13	PRODUZIONE DI RIFIUTI SPECIALI ( ART 14 C 5) **	-50,00	0,00	Si	Si																Si
TAR7	AVVIO A RECUPERO DI RIFIUTI ASSIMILATI QUANTITA' COMPRESA TRA IL 25% E IL 50% ( ART. 16 C. 2) **	-40,00	0,00		Si																Si
Nucleo	Categoria	N° Utenze	Mq	Importo Fisso Norm. (€)		Importo Variabile Norm. (€)		Importo Fisso Punt. (€)		Importo Variabile Punt. (€)		Importo totale riduzione (€)									
20	Attività industriali con capannoni di produzione	6	3.502,00	-3.742,61		-1.814,98		0,00		0,00		-5.557,60									
29745, 29752		<b>6</b>	<b>3.502,00</b>	<b>-3.742,61</b>		<b>-1.814,98</b>		<b>0,00</b>		<b>0,00</b>		<b>-5.557,60</b>									

**LEGENDA** Fn: fisso norm.; Vn: var.norm.; Pn: a pers.norm.; Frsu: fisso RSU; Vrsu: var.RSU; Forg: fisso org.; Vorg: var.ORG.; Fcrt: fisso CRT; Vcrt: var.CRT; Fvtr: fisso VTR; Vvtr: var.VTR; Fvrd: fisso VRD; Vvrd: var.VRD; Fplt: fisso PLT; Vplt: var.PLT; ggV: vol./gg; riprt: ripartito.

Percentuale copertura: 100,00 %

Ripartizione costi fissi: 62,43 % DOM - 37,57 % NON DOM

Ripartizione costi variabili: 68,00 % DOM - 32,00 % NON DOM

Utente: samuele

Simulazione: 5ª SIMULAZIONE PEF 2019 75QF-25QV CGG del

Pagina 3 di 7

ELABORAZIONE TIA++ 4.20.05.181

Stampato il 22-07-2020

001354-057

**DISTRETTO: COMUNE DI NONANTOLA**

**CONTEGGIO RIDUZIONI UTENZE NON DOMESTICHE - Metodo di calcolo puntuale a corrispettivo**

Codice riduzione	Descrizione riduzione	% Rid.	€ rid.	Fn	Vn	Pn	Frsu	Vrsu	Forg	Vorg	Fcrt	Vcrt	Fvtr	Vvtr	Fvrd	Vvrd	Fplt	Vplt	ggV	riprt
TAR14	PRODUZIONE DI RIFIUTI SPECIALI (ART 14 C. 5) **	-30,00	0,00	Si	Si															Si
Nucleo	Categoria	N° Utenze	Mq	Importo Fisso Norm. (€)		Importo Variabile Norm. (€)		Importo Fisso Punt. (€)		Importo Variabile Punt. (€)		Importo totale riduzione (€)								
1	Musei, biblioteche, scuole, associazioni, luoghi di culto	1	761,00	-355,37		-123,46		0,00		0,00		-478,83								
25	Supermercato, pane e pasta, macelleria, salumi e formaggi, generi alimentari	3	167,00	-290,99		-93,60		0,00		0,00		-384,59								
27	Ortofrutta, pescherie, fori e piante, pizza al t.	1	79,00	-385,43		-46,61		0,00		0,00		-432,04								
29746		<b>5</b>	<b>1.007,00</b>	<b>-1.031,79</b>		<b>-263,66</b>		<b>0,00</b>		<b>0,00</b>		<b>-1.295,46</b>								

Codice riduzione	Descrizione riduzione	% Rid.	€ rid.	Fn	Vn	Pn	Frsu	Vrsu	Forg	Vorg	Fcrt	Vcrt	Fvtr	Vvtr	Fvrd	Vvrd	Fplt	Vplt	ggV	riprt
TAR15	ATTIVITA' CHE UTILIZZANO SCARTI DI PRODUZIONE COME COMBUSTIBILE PER LA PROPRIA ATTIVITA' ( ART. 14 C. 6) **	-25,00	0,00		Si															Si
TAR8	AVVIO A RECUPERO RIFIUTI ASSIMILATI PER QUANTITA' SUPERIORI AL 50% ( ART 16 C.2) **	-70,00	0,00		Si															Si
Nucleo	Categoria	N° Utenze	Mq	Importo Fisso Norm. (€)		Importo Variabile Norm. (€)		Importo Fisso Punt. (€)		Importo Variabile Punt. (€)		Importo totale riduzione (€)								
20	Attività industriali con capannoni di produzione	1	5.568,00	0,00		-3.194,92		0,00		0,00		-3.194,92								
29747, 29753		<b>1</b>	<b>5.568,00</b>	<b>0,00</b>		<b>-3.194,92</b>		<b>0,00</b>		<b>0,00</b>		<b>-3.194,92</b>								

LEGENDA Fn: fisso norm.; Vn: var.norm.; Pn: a pers.norm.; Frsu: fisso RSU; Vrsu: var.RSU; Forg: fisso org.; Vorg: var.ORG.; Fcrt: fisso CRT; Vcrt: var.CRT; Fvtr: fisso VTR; Vvtr: var.VTR; Fvrd: fisso VRD; Vvrd: var.VRD; Fplt: fisso PLT; Vplt: var.PLT; ggV: vol./gg; riprt: ripartito.

Percentuale copertura: 100,00 %

Ripartizione costi fissi: 62,43 % DOM - 37,57 % NON DOM

Ripartizione costi variabili: 68,00 % DOM - 32,00 % NON DOM

Utente: samuele

Simulazione: 5^ SIMULAZIONE PEF 2019 75QF-25QV CGG del

Pagina 4 di 7

ELABORAZIONE TIA++ 4.20.05.181

Stampato il 22-07-2020

001354-057

**DISTRETTO: COMUNE DI NONANTOLA**

**CONTEGGIO RIDUZIONI UTENZE NON DOMESTICHE - Metodo di calcolo puntuale a corrispettivo**

Codice riduzione	Descrizione riduzione	% Rid.	€ rid.	Fn	Vn	Pn	Frsu	Vrsu	Forg	Vorg	Fcrt	Vcrt	Fvtr	Vvtr	Fvrd	Vvrd	Fplt	Vplt	ggV	riprt
TAR2	ABITAZIONI TENUTE A DISPOSIZIONE O AD USO STAGIONALE (ART. 15 C 2) **	-30,00	0,00	Si	Si															Si
Nucleo	Categoria	N° Utenze	Mq	Importo Fisso Norm. (€)		Importo Variabile Norm. (€)		Importo Fisso Punt. (€)		Importo Variabile Punt. (€)		Importo totale riduzione (€)								
1	Musei, biblioteche, scuole, associazioni, luoghi di culto	1	1.033,00	-482,39		-167,59		0,00		0,00		-649,98								
2	Cinematografi e teatri	1	416,00	-124,68		-42,95		0,00		0,00		-167,62								
3	Autorimesse e magazzini senza alcuna vendita diretta	4	7.730,00	-2.747,72		-957,67		0,00		0,00		-3.705,38								
22	Ristoranti, trattorie, osterie, pizzerie, mense, pub, birrerie	2	1.198,00	-4.650,87		-812,77		0,00		0,00		-5.463,64								
<b>29748</b>		<b>8</b>	<b>10.377,00</b>	<b>-8.005,65</b>		<b>-1.980,98</b>		<b>0,00</b>		<b>0,00</b>		<b>-9.986,63</b>								

Codice riduzione	Descrizione riduzione	% Rid.	€ rid.	Fn	Vn	Pn	Frsu	Vrsu	Forg	Vorg	Fcrt	Vcrt	Fvtr	Vvtr	Fvrd	Vvrd	Fplt	Vplt	ggV	riprt
TAR4	PRODUZIONE DI RIFIUTI SPECIALI ( ART. 14 C. 5) **	-20,00	0,00	Si	Si															Si
Nucleo	Categoria	N° Utenze	Mq	Importo Fisso Norm. (€)		Importo Variabile Norm. (€)		Importo Fisso Punt. (€)		Importo Variabile Punt. (€)		Importo totale riduzione (€)								
3	Autorimesse e magazzini senza alcuna vendita diretta	8	1.193,00	-282,71		-98,53		0,00		0,00		-381,24								
6	Esposizioni, autosaloni	2	384,00	-71,37		-24,47		0,00		0,00		-95,84								
18	Attività artigianali tipo botteghe: falegname, idraulico, fabbro, elettricista	1	275,00	-127,78		-39,42		0,00		0,00		-167,20								
19	Carrozzeria, autofficina, elettrauto	14	6.044,00	-3.370,05		-962,73		0,00		0,00		-4.332,78								
21	Attività artigianali di produzione beni specifici	5	2.819,00	-1.427,75		-493,93		0,00		0,00		-1.921,68								
<b>29749</b>		<b>30</b>	<b>10.715,00</b>	<b>-5.279,66</b>		<b>-1.619,08</b>		<b>0,00</b>		<b>0,00</b>		<b>-6.898,74</b>								

**LEGENDA** Fn: fisso norm.; Vn: var.norm.; Pn: a pers.norm.; Frsu: fisso RSU; Vrsu: var.RSU; Forg: fisso org.; Vorg: var.ORG.; Fcrt: fisso CRT; Vcrt: var.CRT; Fvtr: fisso VTR; Vvtr: var.VTR; Fvrd: fisso VRD; Vvrd: var.VRD; Fplt: fisso PLT; Vplt: var.PLT; ggV: vol./gg; riprt: ripartito.

Percentuale copertura: 100,00 %

Ripartizione costi fissi: 62,43 % DOM - 37,57 % NON DOM

Ripartizione costi variabili: 68,00 % DOM - 32,00 % NON DOM

Utente: samuele

Simulazione: 5^ SIMULAZIONE PEF 2019 75QF-25QV CGG del

Pagina 5 di 7

ELABORAZIONE TIA++ 4.20.05.181

Stampato il 22-07-2020

001354-057

**DISTRETTO: COMUNE DI NONANTOLA**

**CONTEGGIO RIDUZIONI UTENZE NON DOMESTICHE - Metodo di calcolo puntuale a corrispettivo**

Codice riduzione	Descrizione riduzione	% Rid.	€ rid.	Fn	Vn	Pn	Frsu	Vrsu	Forg	Vorg	Fcrt	Vcrt	Fvtr	Vvtr	Fvrd	Vvrd	Fplt	Vplt	ggV	riprt	
TAR4	PRODUZIONE DI RIFIUTI SPECIALI ( ART. 14 C. 5) **	-20,00	0,00	Si	Si																Si
TAR8	AVVIO A RECUPERO RIFIUTI ASSIMILATI PER QUANTITA' SUPERIORI AL 50% ( ART 16 C.2) **	-70,00	0,00		Si																Si
Nucleo	Categoria	N° Utenze	Mq	Importo Fisso Norm. (€)		Importo Variabile Norm. (€)		Importo Fisso Punt. (€)		Importo Variabile Punt. (€)		Importo totale riduzione (€)									
20	Attività industriali con capannoni di produzione	1	19.475,00	-8.325,23		-10.958,47		0,00		0,00		-19.283,70									
21	Attività artigianali di produzione beni specifici	1	389,00	-197,02		-259,00		0,00		0,00		-456,02									
29749, 29753		<b>2</b>	<b>19.864,00</b>	<b>-8.522,24</b>		<b>-11.217,47</b>		<b>0,00</b>		<b>0,00</b>		<b>-19.739,72</b>									

Codice riduzione	Descrizione riduzione	% Rid.	€ rid.	Fn	Vn	Pn	Frsu	Vrsu	Forg	Vorg	Fcrt	Vcrt	Fvtr	Vvtr	Fvrd	Vvrd	Fplt	Vplt	ggV	riprt	
TAR6	PRODUZIONE DI RIFIUTI SPECIALI ( ART.14 C 5) **	-10,00	0,00	Si	Si																Si
Nucleo	Categoria	N° Utenze	Mq	Importo Fisso Norm. (€)		Importo Variabile Norm. (€)		Importo Fisso Punt. (€)		Importo Variabile Punt. (€)		Importo totale riduzione (€)									
10	Ospedale	6	385,00	-101,07		-35,21		0,00		0,00		-136,28									
21	Attività artigianali di produzione beni specifici	2	841,00	-212,97		-73,68		0,00		0,00		-286,65									
29751		<b>8</b>	<b>1.226,00</b>	<b>-314,05</b>		<b>-108,88</b>		<b>0,00</b>		<b>0,00</b>		<b>-422,93</b>									

Codice riduzione	Descrizione riduzione	% Rid.	€ rid.	Fn	Vn	Pn	Frsu	Vrsu	Forg	Vorg	Fcrt	Vcrt	Fvtr	Vvtr	Fvrd	Vvrd	Fplt	Vplt	ggV	riprt	
TAR6	PRODUZIONE DI RIFIUTI SPECIALI ( ART.14 C 5) **	-10,00	0,00	Si	Si																Si
TAR8	AVVIO A RECUPERO RIFIUTI ASSIMILATI PER QUANTITA' SUPERIORI AL 50% ( ART 16 C.2) **	-70,00	0,00		Si																Si
Nucleo	Categoria	N° Utenze	Mq	Importo Fisso Norm. (€)		Importo Variabile Norm. (€)		Importo Fisso Punt. (€)		Importo Variabile Punt. (€)		Importo totale riduzione (€)									
21	Attività artigianali di produzione beni specifici	2	577,00	-146,12		-369,01		0,00		0,00		-515,13									
29751, 29753		<b>2</b>	<b>577,00</b>	<b>-146,12</b>		<b>-369,01</b>		<b>0,00</b>		<b>0,00</b>		<b>-515,13</b>									

**LEGENDA** Fn: fisso norm.; Vn: var.norm.; Pn: a pers.norm.; Frsu: fisso RSU; Vrsu: var.RSU; Forg: fisso org.; Vorg: var.ORG.; Fcrt: fisso CRT; Vcrt: var.CRT; Fvtr: fisso VTR; Vvtr: var.VTR; Fvrd: fisso VRD; Vvrd: var.VRD; Fplt: fisso PLT; Vplt: var.PLT; ggV: vol./gg; riprt: ripartito.

Percentuale copertura: 100,00 %

Ripartizione costi fissi: 62,43 % DOM - 37,57 % NON DOM

Ripartizione costi variabili: 68,00 % DOM - 32,00 % NON DOM

Utente: samuele

Simulazione: 5ª SIMULAZIONE PEF 2019 75QF-25QV CGG del

Pagina 6 di 7

ELABORAZIONE TIA++ 4.20.05.181

Stampato il 22-07-2020

001354-057

**DISTRETTO: COMUNE DI NONANTOLA**

**CONTEGGIO RIDUZIONI UTENZE NON DOMESTICHE - Metodo di calcolo puntuale a corrispettivo**

Codice riduzione	Descrizione riduzione	% Rid.	€ rid.	Fn	Vn	Pn	Frsu	Vrsu	Forg	Vorg	Fcrt	Vcrt	Fvtr	Vvtr	Fvrd	Vvrd	Fplt	Vplt	ggV	riprt
TAR8	AVVIO A RECUPERO RIFIUTI ASSIMILATI PER QUANTITA' SUPERIORI AL 50% ( ART 16 C.2) **	-70,00	0,00		Si															Si
Nucleo	Categoria	N° Utenze	Mq	Importo Fisso Norm. (€)		Importo Variabile Norm. (€)		Importo Fisso Punt. (€)		Importo Variabile Punt. (€)		Importo totale riduzione (€)								
3	Autorimesse e magazzini senza alcuna vendita diretta	5	35.996,00	0,00		-10.405,56		0,00		0,00		-10.405,56								
20	Attività industriali con capannoni di produzione	2	2.157,00	0,00		-1.117,91		0,00		0,00		-1.117,91								
21	Attività artigianali di produzione beni specifici	4	918,00	0,00		-562,97		0,00		0,00		-562,97								
25	Supermercato, pane e pasta, macelleria, salumi e formaggi, generi alimentari	1	741,00	0,00		-969,02		0,00		0,00		-969,02								
		<b>12</b>	<b>39.812,00</b>	<b>0,00</b>		<b>-13.055,46</b>		<b>0,00</b>		<b>0,00</b>		<b>-13.055,46</b>								
		<b>128,00</b>	<b>158.136,00</b>	<b>-85.147,36</b>		<b>-56.794,86</b>		<b>0,00</b>		<b>0,00</b>		<b>-141.942,22</b>								

29753

**LEGENDA** Fn: fisso norm.; Vn: var.norm.; Pn: a pers.norm.; Frsu: fisso RSU; Vrsu: var.RSU; Forg: fisso org.; Vorg: var.ORG.; Fcrt: fisso CRT; Vcrt: var.CRT; Fvtr: fisso VTR; Vvtr: var.VTR; Fvrd: fisso VRD; Vvrd: var.VRD; Fplt: fisso PLT; Vplt: var.PLT; ggV: vol./gg; riprt: ripartito.

Percentuale copertura: 100,00 %

Ripartizione costi fissi: 62,43 % DOM - 37,57 % NON DOM

Ripartizione costi variabili: 68,00 % DOM - 32,00 % NON DOM

Utente: samuele

Simulazione: 5^ SIMULAZIONE PEF 2019 75QF-25QV CGG del

Pagina 7 di 7

ELABORAZIONE TIA++ 4.20.05.181

Stampato il 22-07-2020

001354-057

**DISTRETTO: COMUNE DI NONANTOLA**

**CONTEGGIO RIDUZIONI UTENZE DOMESTICHE - Metodo di calcolo puntuale a corrispettivo**

Codice riduzione	Descrizione riduzione	% Rid.	€ rid.	Fn	Vn	Pn	Frsu	Vrsu	Forg	Vorg	Fcrt	Vcrt	Fvtr	Vvtr	Fvrd	Vvrd	Fplt	Vplt	ggV	riprt	
TAR1	COMPOSTAGGIO DOMESTICO (ART. 15 C A) **	-15,00	0,00	Si	Si																Si
Cod.Categoria	Categoria	N° Utenze	Mq	Importo Fisso Norm. (€)	Importo Variabile Norm. (€)	Importo Fisso Punt. (€)	Importo Variabile Punt. (€)	Importo totale riduzione (€)													
1C	RESIDENTI	76	10.861,00	-1.579,71	-380,12	0,00	0,00	-1.959,82													
2C	RESIDENTI	134	19.184,00	-3.278,56	-938,29	0,00	0,00	-4.216,85													
3C	RESIDENTI	106	17.068,00	-3.258,28	-821,75	0,00	0,00	-4.080,03													
4C	RESIDENTI	87	13.041,00	-2.702,91	-804,99	0,00	0,00	-3.507,91													
5C	RESIDENTI	20	3.221,00	-720,30	-260,08	0,00	0,00	-980,38													
6C	RESIDENTI	15	2.679,00	-633,19	-251,33	0,00	0,00	-884,51													
1C	NON RESIDENTI	4	511,00	-74,32	-20,01	0,00	0,00	-94,33													
1C	GARAGE	21	459,00	-66,76	0,00	0,00	0,00	-66,76													
2C	GARAGE	36	1.237,00	-211,40	0,00	0,00	0,00	-211,40													
3C	GARAGE	29	831,00	-158,64	0,00	0,00	0,00	-158,64													
4C	GARAGE	28	751,00	-155,65	0,00	0,00	0,00	-155,65													
5C	GARAGE	4	119,00	-26,61	0,00	0,00	0,00	-26,61													
6C	GARAGE	5	154,00	-36,40	0,00	0,00	0,00	-36,40													
29741		<b>565</b>	<b>70.116,00</b>	<b>-12.902,74</b>	<b>-3.476,56</b>	<b>0,00</b>	<b>0,00</b>	<b>-16.379,29</b>													

Codice riduzione	Descrizione riduzione	% Rid.	€ rid.	Fn	Vn	Pn	Frsu	Vrsu	Forg	Vorg	Fcrt	Vcrt	Fvtr	Vvtr	Fvrd	Vvrd	Fplt	Vplt	ggV	riprt	
TAR1	COMPOSTAGGIO DOMESTICO (ART. 15 C A) **	-15,00	0,00	Si	Si																Si
TAR2	ABITAZIONI TENUTE A DISPOSIZIONE O AD USO STAGIONALE (ART. 15 C 2) **	-30,00	0,00	Si	Si																Si
Cod.Categoria	Categoria	N° Utenze	Mq	Importo Fisso Norm. (€)	Importo Variabile Norm. (€)	Importo Fisso Punt. (€)	Importo Variabile Punt. (€)	Importo totale riduzione (€)													
2C	GARAGE	5	178,00	-82,13	0,00	0,00	0,00	-82,13													
29741, 29748		<b>5</b>	<b>178,00</b>	<b>-82,13</b>	<b>0,00</b>	<b>0,00</b>	<b>0,00</b>	<b>-82,13</b>													

**LEGENDA** Fn: fisso norm.; Vn: var.norm.; Pn: a pers.norm.; Frsu: fisso RSU; Vrsu: var.RSU; Forg: fisso org.; Vorg: var.ORG.; Fcrt: fisso CRT; Vcrt: var.CRT; Fvtr: fisso VTR; Vvtr: var.VTR; Fvrd: fisso VRD; Vvrd: var.VRD; Fplt: fisso PLT; Vplt: var.PLT; ggV: vol./gg; riprt: ripartito.

Percentuale copertura: 100,00 %

Ripartizione costi fissi: 62,43 % DOM - 37,57 % NON DOM

Ripartizione costi variabili: 68,00 % DOM - 32,00 % NON DOM

Utente: samuele

Simulazione: 5^ SIMULAZIONE PEF 2019 75QF-25QV CGG del

Pagina 2 di 3

ELABORAZIONE TIA++ 4.20.05.181

Stampato il 22-07-2020

001354-057

**DISTRETTO: COMUNE DI NONANTOLA**

**CONTEGGIO RIDUZIONI UTENZE DOMESTICHE - Metodo di calcolo puntuale a corrispettivo**

Codice riduzione	Descrizione riduzione	% Rid.	€ rid.	Fn	Vn	Pn	Frsu	Vrsu	Forg	Vorg	Fcrt	Vcrt	Fvtr	Vvtr	Fvrd	Vvrd	Fplt	Vplt	ggV	riprt
TAR2	ABITAZIONI TENUTE A DISPOSIZIONE O AD USO STAGIONALE (ART. 15 C 2) **	-30,00	0,00	Si	Si															Si
Cod.Categoria	Categoria	N° Utenze	Mq	Importo Fisso Norm. (€)	Importo Variabile Norm. (€)	Importo Fisso Punt. (€)	Importo Variabile Punt. (€)	Importo totale riduzione (€)												
2C	GARAGE	67	1.802,00	-615,93	0,00	0,00	0,00	-615,93												
29748		<b>67</b>	<b>1.802,00</b>	<b>-615,93</b>	<b>0,00</b>	<b>0,00</b>	<b>0,00</b>	<b>-615,93</b>												
				<b>-21.351,50</b>	<b>-6.564,49</b>	<b>0,00</b>	<b>-5.603,05</b>	<b>-33.519,04</b>												

**LEGENDA** Fn: fisso norm.; Vn: var.norm.; Pn: a pers.norm.; Frsu: fisso RSU; Vrsu: var.RSU; Forg: fisso org.; Vorg: var.ORG.; Fcrt: fisso CRT; Vcrt: var.CRT; Fvtr: fisso VTR; Vvtr: var.VTR; Fvrd: fisso VRD; Vvrd: var.VRD; Fplt: fisso PLT; Vplt: var.PLT; ggV: vol./gg; riprt: ripartito.

Percentuale copertura: 100,00 %

Ripartizione costi fissi: 62,43 % DOM - 37,57 % NON DOM

Ripartizione costi variabili: 68,00 % DOM - 32,00 % NON DOM

Utente: samuele

Simulazione: 5^ SIMULAZIONE PEF 2019 75QF-25QV CGG del

Pagina 3 di 3

ELABORAZIONE TIA++ 4.20.05.181

Stampato il 22-07-2020

001354-057