



COMUNE DI RAVARINO

Provincia di Modena

PIANO TARIFFARIO

per il servizio di gestione dei rifiuti

solidi urbani – Tariffa Puntuale

Corrispettiva

Anno 2020



realizzata 16 Luglio 2020



IL PIANO TARIFFARIO

1-Piano Tariffario – Premessa

L'introduzione della Tariffa Corrispettiva Puntuale rappresenta per l'Amministrazione Comunale un momento di importanza strategica nella riorganizzazione dei tributi locali, del modello gestionale ed organizzativo nella gestione dei rifiuti e di conseguenza nelle abitudini e nell'imposizione a carico dei cittadini sia essi utenze domestiche che non domestiche e tra le diverse classi di utenza.

Il Comune di Ravarino ha introdotto un sistema di gestione del servizio di raccolta dei rifiuti urbani in grado di permettere l'identificazione dell'utente e la misurazione volumetrica del rifiuto effettivamente conferito al servizio pubblico. Ogni utenza, sia essa domestica che non domestica è stata dotata, in base al tipo di servizio necessario e richiesto, di contenitori personalizzati che permettono l'identificazione di ogni svuotamento e che quindi sono in grado di permettere l'applicazione di una tariffa puntuale a corrispettivo per il servizio di raccolta del secco indifferenziato.

Il modello tariffario applicato nel Comune di Ravarino prevede pertanto l'applicazione di una serie di quote che dipendono dalla superficie dell'abitazione, dal nucleo familiare, e dal grado di utilizzo del servizio di raccolta personalizzato del secco non riciclabile, con uno schema come il seguente:

$$Q_{tot} = Q_f + Q_{vn} + Q_{vb} + Q_{ecc}$$

Dove:

Q_{tot} è la quota totale che l'utenza è tenuta a pagare al netto dell'imposta provinciale

Q_f è la quota fissa che comprende i costi fissi e dipende dalla superficie dell'abitazione e/o attività economica, è determinate mediante l'applicazione dei parametri definiti nel D.P.R. 159/99

Q_{vn} è la quota variabile normalizzata comprende i costi indivisibili legati alla gestione dei rifiuti e delle raccolte differenziate ed alla gestione dell'Ecocentro, la raccolta degli imballaggi leggeri multimateriale, ecc. È calcolata secondo i parametri definiti dal D.P.R. 158/99 e quindi dipende dal nucleo familiare per le utenze domestiche e dalla superficie dichiarata per le utenze non domestiche

Q_{vb} è la quota variabile minima legata al servizio di raccolta dell'indifferenziato, comprende i costi minimi di esercizio del sistema di raccolta e dipende dal numero di svuotamenti e quindi litri minimi legato alla composizione del nucleo familiare per le utenze domestiche e dal numero di svuotamenti e quindi litri minimi legati alla superficie moltiplicata per un opportuno coefficiente di produzione presunto lt/mq che ne determina un certo numero di litri minimi per le utenze non domestiche

Q_{ecc} è la quota eccedente applicata nel caso in cui vengano superati i litri minimi annuali e calcolata moltiplicando i litri eccedenti svuotati per l'€/litro deliberato

La tariffa corrispettiva così determinata permette di raggiungere importanti risultati in termini di indice di raccolta differenziata e di equità tariffaria, in applicazione del principio "chi inquina paga" e di ottimizzazione del servizio di raccolta.

Il modello di calcolo è stato predisposto in base alle linee guida della normativa vigente ed in particolare sono state adottate le seguenti convenzioni:

- 1) le tariffe sono state calcolate assumendo i costi previsti dal Piano Finanziario di previsione per l'anno 2019;
- 2) tutti i costi e quindi le relative tariffe sono stati considerati al netto del tributo provinciale regionale (5%);
- 3) il grado di copertura dei costi è stato fissato al 100%;
- 4) le tariffe sono state calcolate considerando che una parte dei costi (quota fissa e quota variabile normalizzata) venga attribuita sulla base dei criteri definiti dal Metodo Normalizzato di cui al DPR 158/1999 e la restante quota variabile (base+eccedenze) venga attribuita in base al numero di svuotamenti effettuati da ciascuna utenza.

2-Piano Tariffario – Costi, criteri di ripartizione e coefficienti

Lo schema seguente riporta il dettaglio dei costi attribuiti a ciascuna macrocategoria di utenza considerando il 100% di copertura comprensiva di IVA:

Ripartizione produzione dei costi per l'anno 2020		
Costi Piano Finanziario IVA inclusa		
	Utenze Domestiche	Utenze Non Domestiche
Costi Fissi	€ 306.613,24	€ 366.965,94
Costi Variabili Normalizzati	€ 207.726,66	€ 24.525,87
Costi Variabili Base	€ 76.950,19	€ 37.371,89
Totale Costi Domestici e Non Domestici	€ 591.290,10	€ 428.863,69
Totale	€ 1.020.153,79	
% Ripartizione costi fissi	45,52%	54,48%
% Ripartizione costi variabili	89,44%	10,56%

3-Coefficienti e litri minimi proposti per l'elaborazione del Piano Tariffario 2020 per le utenze domestiche

Per le utenze domestiche sono proposti i coefficienti Ka e Kb e gli svuotamenti/litri minimi elaborati attraverso una progressione adeguata annualmente all'analisi statistica più recente e che tengono conto della produzione media pro capite dei rifiuti considerando che la curva di produzione si basa sulla minor produttività pro capite delle famiglie numerose. Pertanto il piano tariffario risentirà a livello generale di variazioni derivanti dai costi e dalle modifiche/integrazioni delle utenze iscritte e dalla imposizione della TARI:

TIPO UTENZA	CAT	N° UT	SUPERFICIE TOTALE	Ka	Kb	VOLUME CONT	SV MIN	LITRI MIN
DOMESTICO RESIDENTE	1	637	71.891	0,80	0,80	40	12	480
DOMESTICO RESIDENTE	2	679	88.668	0,94	1,60	40	18	720
DOMESTICO RESIDENTE	3	496	61.263	1,05	2,00	40	24	960
DOMESTICO RESIDENTE	4	369	46.417	1,14	2,25	40	30	1200
DOMESTICO RESIDENTE	5	116	15.328	1,23	3,00	40	33	1320
DOMESTICO RESIDENTE	6	59	8.072	1,30	3,60	40	36	1440
DOMESTICO NON RESIDENTE	1	11	1.174	0,80	0,80	40	12	480
DOMESTICO NON RESIDENTE	2	121	14.134	0,94	1,60	40	18	720
DOMESTICO NON RESIDENTE	3	6	467	1,05	2,00	40	24	960
DOMESTICO NON RESIDENTE	4	5	397	1,14	2,25	40	30	1200

DOMESTICO NON RESIDENTE	5	3	236	1,23	3,00	40	33	1320
DOMESTICO NON RESIDENTE	6	3	329	1,30	3,60	40	36	1440

4-Coefficienti proposti per l'elaborazione del Piano Tariffario 2020 per le utenze non domestiche

Per la tariffa fissa e variabile delle utenze non domestiche sono proposti invece dei coefficienti Kc e Kd che tengono conto del tipo di utenza, della presunta produzione dei rifiuti adattata per quanto possibile a dei coefficienti ricavati dai conferimenti recenti. Per la parte variabile legata ai conferimenti minimi e litri minimi invece si è tenuto conto del coefficiente di produzione specifica di litri al mq che contribuisce alla formazione del totale litri minimi a disposizione dell'utenza. Quindi il piano tariffario conseguente risentirà a livello generale della modifica di tali indici con una miglior ripartizione del carico impositivo, dalla variazione dei costi e dalla imposizione legata variabilità della banca dati.

Cat	Descrizione categoria	N° Utenze	Superficie tot.	Kc	Kd	Klt
1	Musei, biblioteche, scuole, associazioni, luoghi culto	7	2.911	0,47	3,57	3,41
2	Cinematografi e teatri	0	0	0,43	3,50	0
3	Autorimesse e magazzini senza alcuna vendita diretta	68	20.482	0,59	4,85	8,83
4	Campeggi, distributori carburanti, impianti sportivi	1	186	0,50	6,25	8,71
5	Stabilimenti balneari	0	0	0,53	4,31	0
6	Esposizioni, autosaloni	7	6.440	0,50	4,10	6,83
7	Alberghi con ristorante	0	0	1,39	10,99	0
8	Alberghi senza ristorante	1	54	1,30	8,88	10,76
9	Case di cura e riposo	3	4.156	1,05	8,20	8,94
10	Ospedale	12	604	1,13	9,06	12,52
11	Uffici, agenzie, studi professionali	23	2.023	1,40	11,45	10,30
12	Banche ed istituti di credito	6	1.471	1,40	10,08	9,26
13	Negozi abbigliamento, calzature, libreria, cartoleria, ferramenta, e altri beni durevoli	6	553	1,41	10,00	9,56
14	Edicola, farmacia, tabaccaio, plurilicenze	6	611	1,41	10,72	9,26
15	Negozi particolari quali filatelia, tende e tessuti, tappeti, cappelli e ombrelli, antiquariato	4	793	0,83	6,81	8,76
16	Banchi di mercato beni durevoli	0	0	1,78	14,00	0
17	Attività artigianali tipo botteghe: Parrucchiere, barbiere, estetista	14	972	1,48	10,14	10,23
18	Attività artigianali tipo botteghe: falegname, idraulico, fabbro, elettricista	8	2.902	0,95	7,93	11,37
19	Carrozzeria, autofficina, elettrauto	6	2.452	1,09	10,00	15,30

20	Attività industriali con capannoni di produzione	15	24.311	1,10	11,30	8,62
21	Attività artigianali di produzione beni specifici	22	10.725	1,09	8,00	8,68
22	Ristoranti, trattorie, osterie, pizzerie, mense, pub, birrerie	9	2.022	3,70	30,00	60,00
23	Mense, birrerie, amburgherie	2	456	3,70	30,00	60,00
24	Bar, caffè, pasticceria	7	528	2,80	23,00	60,00
25	Supermercato, pane e pasta, macelleria, salumi e formaggi, generi alimentari	6	2.394	2,22	17,63	19,03
26	Plurilicenze alimentari e/o miste	6	675	2,00	15,50	19,03
27	Ortofrutta, pescherie, fiori e piante, pizza al taglio	6	530	4,40	30,00	60,00
28	Ipermercati di generi misti	0	0	2,19	17,50	0
29	Banchi di mercato genere alimentari	0	0	3,50	30,00	0
30	Discoteche, night club	1	34	1,59	13,04	18,82

5-Determinazione tariffe utenze domestiche anno 2020 IVA esclusa

In base ai costi individuati ed alla base imponibile presente in banca dati seguito sono evidenziate le tariffe di riferimento per la copertura integrale dei costi imputati alle utenze domestiche al netto dell'IVA e del tributo provinciale:

Tipo Utenza	Cat	N° Ut.	Superficie tot.	Quota Fissa (€/mq)	Quota Variabile Normalizzata (€)	Quota Litro (€/lt)	Quota Variabile Base (€)
DOMESTICO RESIDENTE	1	637	71.891	€ 0,6804	€ 36,6385	€ 0,0353	€ 16,9406
DOMESTICO RESIDENTE	2	679	88.668	€ 0,7994	€ 73,2771	€ 0,0353	€ 25,4109
DOMESTICO RESIDENTE	3	496	61.263	€ 0,8930	€ 91,5963	€ 0,0353	€ 33,8812
DOMESTICO RESIDENTE	4	369	46.417	€ 0,9695	€ 103,0459	€ 0,0353	€ 42,3515
DOMESTICO RESIDENTE	5	116	15.328	€ 1,0461	€ 137,3945	€ 0,0353	€ 46,5866
DOMESTICO RESIDENTE	6	59	8.072	€ 1,1056	€ 164,8734	€ 0,0353	€ 50,8218
DOMESTICO NON RESIDENTE	1	11	1.174	€ 0,6804	€ 36,6385	€ 0,0353	€ 16,9406
DOMESTICO NON RESIDENTE	2	121	14.134	€ 0,7994	€ 73,2771	€ 0,0353	€ 25,4109
DOMESTICO NON RESIDENTE	3	6	467	€ 0,8930	€ 91,5963	€ 0,0353	€ 33,8812
DOMESTICO NON RESIDENTE	4	5	397	€ 0,9695	€ 103,0459	€ 0,0353	€ 42,3515
DOMESTICO NON RESIDENTE	5	3	236	€ 1,0461	€ 137,3945	€ 0,0353	€ 46,5866
DOMESTICO NON RESIDENTE	6	3	329	€ 1,1056	€ 164,8734	€ 0,0353	€ 50,8218

GARAGE-1C	1	320	8.600	€ 0,6804	€ 0,00	€ 0,00	€ 0,00
GARAGE-2C	2	385	10.375	€ 0,7994	€ 0,00	€ 0,00	€ 0,00
GARAGE-3C	3	269	7.142	€ 0,8930	€ 0,00	€ 0,00	€ 0,00
GARAGE-4C	4	204	5.520	€ 0,9695	€ 0,00	€ 0,00	€ 0,00
GARAGE-5C	5	67	1.436	€ 1,0461	€ 0,00	€ 0,00	€ 0,00
GARAGE-6C	6	28	965	€ 1,1056	€ 0,00	€ 0,00	€ 0,00

6-Determinazione tariffe utenze non domestiche anno 2020 IVA esclusa

In base ai costi individuati ed al ruolo rifiuti attualmente in uso vengono di seguito evidenziate le tariffe di riferimento per la copertura integrale dei costi imputati alle utenze non domestiche al netto dell'IVA e del tributo provinciale:

Cat	Descrizione categoria	N° Ut	Superficie tot.	Quota Fissa (€/mq)	Quota Variabile Normalizzata (€/mq)	Quota Variabile Base (€/lt)
1	Musei, biblioteche, scuole, associazioni, luoghi culto	7	2.911	€ 1,7142	€ 0,1173	€ 0,0353
2	Cinematografi e teatri	0	0	€ 1,5683	€ 0,1150	€ 0,0353
3	Autorimesse e magazzini senza alcuna vendita diretta	68	20.482	€ 2,1519	€ 0,1594	€ 0,0353
4	Campeggi, distributori carburanti, impianti sportivi	1	186	€ 1,8236	€ 0,2054	€ 0,0353
5	Stabilimenti balneari	0	0	€ 1,9330	€ 0,1416	€ 0,0353
6	Esposizioni, autosaloni	7	6.440	€ 1,8236	€ 0,1347	€ 0,0353
7	Alberghi con ristorante	0	0	€ 5,0697	€ 0,3612	€ 0,0353
8	Alberghi senza ristorante	1	54	€ 4,7414	€ 0,2918	€ 0,0353
9	Case di cura e riposo	3	4.156	€ 3,8296	€ 0,2695	€ 0,0353
10	Ospedale	12	604	€ 4,1214	€ 0,2977	€ 0,0353
11	Uffici, agenzie, studi professionali	23	2.023	€ 5,1061	€ 0,3763	€ 0,0353
12	Banche ed istituti di credito	6	1.471	€ 5,1061	€ 0,3313	€ 0,0353
13	Negozi abbigliamento, calzature, libreria, cartoleria, ferramenta, e altri beni durevoli	6	553	€ 5,1426	€ 0,3286	€ 0,0353
14	Edicola, farmacia, tabaccaio, plurilicenze	6	611	€ 5,1426	€ 0,3523	€ 0,0353
15	Negozi particolari quali filatelia, tende e tessuti, tappeti, cappelli e ombrelli, antiquariato	4	793	€ 3,0272	€ 0,2238	€ 0,0353
16	Banchi di mercato beni durevoli	0	0	€ 6,4921	€ 0,4601	€ 0,0353
17	Attività artigianali tipo botteghe: Parrucchiere, barbiere, estetista	14	972	€ 5,3979	€ 0,3332	€ 0,0353
18	Attività artigianali tipo botteghe: falegname, idraulico, fabbro, elettricista	8	2.902	€ 3,4649	€ 0,2606	€ 0,0353
19	Carrozzeria, autofficina, elettrauto	6	2.452	€ 3,9755	€ 0,3286	€ 0,0353
20	Attività industriali con capannoni di produzione	15	24.311	€ 4,0120	€ 0,3714	€ 0,0353

21	Attività artigianali di produzione beni specifici	22	10.725	€ 3,9755	€ 0,2629	€ 0,0353
22	Ristoranti, trattorie, osterie, pizzerie, mense, pub, birrerie	9	2.022	€ 13,4948	€ 0,9859	€ 0,0353
23	Mense, birrerie, amburgherie	2	456	€ 13,4948	€ 0,9859	€ 0,0353
24	Bar, caffè, pasticceria	7	528	€ 10,2123	€ 0,7559	€ 0,0353
25	Supermercato, pane e pasta, macelleria, salumi e formaggi, generi alimentari	6	2.394	€ 8,0969	€ 0,5794	€ 0,0353
26	Plurilicenze alimentari e/o miste	6	675	€ 7,2945	€ 0,5094	€ 0,0353
27	Ortofrutta, pescherie, fori e piante, pizza al taglio	6	530	€ 16,0479	€ 0,9859	€ 0,0353
28	Ipermercati di generi misti	0	0	€ 7,9875	€ 0,5751	€ 0,0353
29	Banchi di mercato genere alimentari	0	0	€ 12,7654	€ 0,9859	€ 0,0353
30	Discoteche, night club	1	34	€ 5,7991	€ 0,4285	€ 0,0353

Scostamento tariffe utenze domestiche dall'anno 2019 (TARI) all'anno 2020 (TCP) IVA inclusa

Raffrontando i dati dei costi determinati nel piano finanziario con i dati presenti della base imponibile emergono nuove tariffe da applicare rispetto al 2019 per la copertura integrale. Il seguente raffronto ragiona sulle tariffe TARI 2019 e sulla TCP per il 2020 comprensive di IVA e al netto tributo provinciale:

SCOSTAMENTO TARI 2019 - TCP 2020

	Cod. Categ.	Tot. ut.	Tot. Mq.	Quota Fissa 2019	Quota Fissa 2020	% VAR Tariffa Fissa	Quota Variabile 2019	Quota Variabile TOT 2020	% VAR Tariffa Variabile
RESIDENTI	DOM RES-1C	637	71.891	€ 0,77	€ 0,75	-2,81%	€ 65,30	€ 58,94	-9,74%
	DOM RES-2C	679	88.668	€ 0,90	€ 0,88	-2,29%	€ 116,09	€ 108,56	-6,49%
	DOM RES-3C	496	61.263	€ 1,00	€ 0,98	-1,77%	€ 145,11	€ 138,03	-4,88%
	DOM RES-4C	369	46.417	€ 1,09	€ 1,07	-2,16%	€ 166,88	€ 159,94	-4,16%
	DOM RES-5C	116	15.328	€ 1,18	€ 1,15	-2,48%	€ 210,42	€ 202,38	-3,82%
	DOM RES-6C	59	8.072	€ 1,24	€ 1,22	-1,92%	€ 246,69	€ 237,26	-3,82%

Per le utenze domestiche abbiamo suddiviso gli incrementi tra parte fissa e parte variabile perché è diversa la natura e la metodologia di applicazione: la parte fissa si applica moltiplicandola per i metri quadrati dell'utenza mentre la parte variabile viene individuata in base al numero di occupanti dell'utenza. Per una corretta lettura degli effettivi scostamenti delle tariffe di seguito viene proposto un prospetto che vada ad analizzare le specifiche tipologie delle utenze domestiche con scostamenti TARI 2019-TCP 2020 in base alle fasce di nucleo familiare e di superficie, tale confronto si basa su utenze domestiche a tariffa piena al netto di eventuali riduzioni e iva inclusa.

COMUNE DI RAVARINO - 06072020_1^SIM PEF 2019 - DIFFERENZA

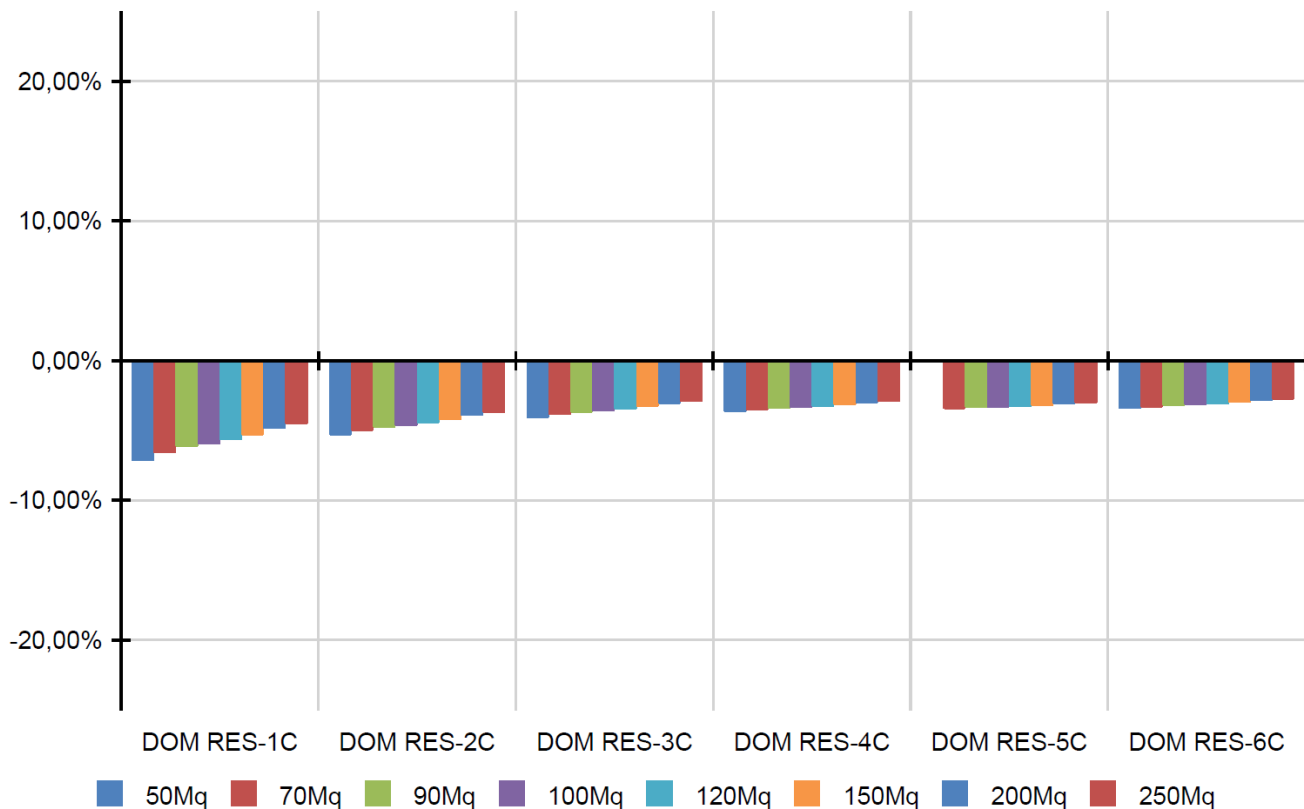

Mq	DOM RES-1C		DOM RES-2C		DOM RES-3C		DOM RES-4C		DOM RES-5C		DOM RES-6C	
50	-7,17%	3	-5,32%	13	-4,09%	1	-3,67%	2			-3,44%	1
70	-6,61%	12	-5,01%	6	-3,87%	4	-3,53%	4	-3,44%	2	-3,33%	7
90	-6,17%	11	-4,76%	7	-3,69%	80	-3,42%	4	-3,37%	3	-3,23%	7
100	-5,99%	8	-4,66%	4	-3,61%	1	-3,37%	3	-3,34%	7	-3,19%	2
120	-5,68%	5	-4,47%	2	-3,47%	3	-3,28%	2	-3,28%	4	-3,11%	2
150	-5,31%	3	-4,23%	2	-3,30%	3	-3,17%	2	-3,21%	15	-3,00%	8
200	-4,87%	2	-3,94%	2	-3,08%	74	-3,03%	1	-3,11%	1	-2,87%	1
250	-4,56%	1	-3,72%	1	-2,91%	1	-2,92%	1	-3,04%	17	-2,76%	8

8-Scostamento tariffe utenze non domestiche dall'anno 2019 (TARI) all'anno 2020 (TCP) IVA inclusa

Il confronto tra le tariffe TARI 2019 e le nuove tariffe TCP 2020 per le utenze domestiche è possibile solo per la parte fissa e la parte variabile normalizzata in quanto la parte variabile di base risulta personalizzata per ogni singola utenza, tale modello porta ad una nuova redistribuzione del dovuto per le varie utenze dipendente dal diverso metodo di calcolo delle tariffe e dalla diversa valutazione dei costi di base da coprire, così da poter valutare con efficacia l'incidenza dello scostamento sulle singole categorie. La Differenza illustrata su tale tabella risulta al netto della quota variabile di base (litri minimi) pertanto la differenza effettiva risulterà sicuramente inferiore.

CAT	DESCRIZIONE	N° UT	SUP QUOTA FISSA	QUOTA FISSA 2019	QUOTA VAR 2019	TOT 2019	QUOTA FISSA 2020	QUOTA VAR 2020	TOT 2020	DIFF 2019-2020
1	Musei, biblioteche, scuole, associazioni, luoghi di culto	7	2.911	€ 2,07	€ 0,24	€ 2,31	€ 1,89	€ 0,13	€ 2,01	-12,78%
2	Cinematografi e teatri	0	0	0	0	0	€ 1,73	€ 0,13	€ 1,85	
3	Autorimesse e magazzini senza alcuna vendita diretta	68	20.482	€ 2,60	€ 0,32	€ 2,92	€ 2,37	€ 0,18	€ 2,54	-12,93%

4	Campeggi, distributori carburanti, impianti sportivi	1	186	€ 2,21	€ 0,41	€ 2,62	€ 2,01	€ 0,23	€ 2,23	-14,81%
5	Stabilimenti balneari	0	0	0	0	0	€ 2,13	€ 0,16	€ 2,28	
6	Esposizioni, autosaloni	7	6.440	€ 2,21	€ 0,27	€ 2,48	€ 2,01	€ 0,15	€ 2,15	-13,14%
7	Alberghi con ristorante	0	0	0	0	0	€ 5,58	€ 0,40	€ 5,97	
8	Alberghi senza ristorante	1	54	€ 5,73	€ 0,58	€ 6,31	€ 5,22	€ 0,32	€ 5,54	-12,26%
9	Case di cura e riposo	3	4.156	€ 4,63	€ 0,54	€ 5,17	€ 4,21	€ 0,30	€ 4,51	-12,79%
10	Ospedale	12	604	€ 4,98	€ 0,60	€ 5,58	€ 4,53	€ 0,33	€ 4,86	-12,88%
11	Uffici, agenzie, studi professionali	23	2.023	€ 6,17	€ 0,75	€ 6,92	€ 5,62	€ 0,41	€ 6,03	-12,85%
12	Banche ed istituti di credito	6	1.471	€ 6,17	€ 0,66	€ 6,83	€ 5,62	€ 0,36	€ 5,98	-12,43%
13	Negozi abbigliamento, calzature, libreria, cartoleria, ferramenta, e altri beni durevoli	6	553	€ 6,22	€ 0,66	€ 6,88	€ 5,66	€ 0,36	€ 6,02	-12,52%
14	Edicola, farmacia, tabaccaio, plurilicenze	6	611	€ 6,21	€ 0,71	€ 6,92	€ 5,66	€ 0,39	€ 6,04	-12,65%
15	Negozi particolari quali filatelia, tende e tessuti, tappeti, cappelli e ombrelli, antiquariato	4	793	€ 3,66	€ 0,45	€ 4,11	€ 3,33	€ 0,25	€ 3,58	-12,99%
16	Banchi di mercato beni durevoli	0	0	€ 7,85	€ 0,92	€ 8,77	€ 7,14	€ 0,51	€ 7,65	-12,80%
17	Attività artigianali tipo botteghe: Parrucchiere, barbieri, estetista	14	972	€ 6,53	€ 0,67	€ 7,20	€ 5,94	€ 0,37	€ 6,30	-12,44%
18	Attività artigianali tipo botteghe: falegname, idraulico, fabbro, elettricista	8	2.902	€ 4,19	€ 0,52	€ 4,71	€ 3,81	€ 0,29	€ 4,10	-12,99%
19	Carrozzeria, autofficina, elettrauto	6	2.452	€ 4,81	€ 0,67	€ 5,48	€ 4,37	€ 0,36	€ 4,73	-13,60%
20	Attività industriali con capannoni di produzione	15	24.311	€ 4,86	€ 0,76	€ 5,62	€ 4,41	€ 0,41	€ 4,82	-14,21%
21	Attività artigianali di produzione beni specifici	22	10.725	€ 4,81	€ 0,53	€ 5,34	€ 4,37	€ 0,29	€ 4,66	-12,69%
22	Ristoranti, trattorie, osterie, pizzerie, mense, pub, birrerie	9	2.022	€ 16,31	€ 1,98	€ 18,29	€ 14,84	€ 1,08	€ 15,93	-12,91%
23	Mense, birrerie, amburgherie	2	456	0	0	0	€ 14,84	€ 1,08	€ 15,93	
24	Bar, caffè, pasticceria	7	528	€ 13,23	€ 1,61	€ 14,84	€ 11,23	€ 0,83	€ 12,06	-18,70%
25	Supermercato, pane e pasta, macelleria, salumi e formaggi, generi alimentari	6	2.394	€ 9,79	€ 1,16	€ 10,95	€ 8,91	€ 0,64	€ 9,54	-12,84%
26	Plurilicenze alimentari e/o miste	6	675	€ 8,82	€ 1,02	€ 9,84	€ 8,02	€ 0,56	€ 8,58	-12,76%
27	Ortofrutta, pescherie, fori e piante, pizza al t.	6	530	€ 19,40	€ 1,98	€ 21,38	€ 17,65	€ 1,08	€ 18,74	-12,36%
28	Ipermercati di generi misti	0	0	0	0	0	€ 8,79	€ 0,63	€ 9,42	
29	Banchi di mercato genere alimentari	0	0	€ 15,43	€ 1,98	€ 17,41	€ 14,04	€ 1,08	€ 15,13	-13,12%
30	Discoteche, night club	1	34	€ 7,01	€ 0,86	€ 7,87	€ 6,38	€ 0,47	€ 6,85	-12,96%

Per quanto riguarda l'analisi delle differenze totali si rimanda alle tabelle allegate di raffronto e conteggio del numero di utenze in aumento e diminuzione

9-Differenze costi anni 2019-2020

Il raffronto dei costi è proposto necessariamente raffrontando lo scostamento del piano finanziario dal 2019 al 2020 considerando entrambi i costi con IVA inclusa.

ANALISI GETTITO COMPLESSIVO

	COSTI FISSI 2019	COSTI VARIABILI 2019	TOTALE 2019	COSTI FISSI 2020	COSTI VARIABILI NORM. 2020	COSTI VARIABILI BASE 2020	TOTALE 2020	VAR
TOTALE	€ 680.753,47	€ 339.400,10	€ 1.020.153,57	€ 673.579,18	€ 232.252,53	€ 114.322,08	€ 1.020.153,79	0%

10-Allegati

- Matrice Aumenti e Diminuzioni in percentuale (Domestiche e Non Domestiche)
- Matrice Aumenti e Diminuzioni in valore assoluto (Domestiche e Non Domestiche)
- Conteggio riduzioni Domestiche
- Conteggio riduzioni Non Domestiche

DISTRETTO: COMUNE DI RAVARINO

RIEPILOGO TOTALE UTENZE IN AUMENTO - Metodo di calcolo puntuale a corrispettivo

domestico

Cat/Scat	Descrizione Categoria	N° Utenze	Superficie totale	Tot. utenze con aumento	Tot. ut. senza variazioni	0-10%	10-20%	20-30%	30-40%	40-50%	50-60%	60-70%	70-80%	80-90%	90-100%	> 100%
1C	RESIDENTI - 1C	637	71.891	0	0											
2C	RESIDENTI - 2C	679	88.668	0	0											
3C	RESIDENTI - 3C	496	61.263	0	0											
4C	RESIDENTI - 4C	369	46.417	0	0											
5C	RESIDENTI - 5C	116	15.328	0	0											
6C	RESIDENTI - 6C	59	8.072	0	0											
1C	NON RESIDENTI - 1C	11	1.174	0	0											
2C	NON RESIDENTI - 2C	121	14.134	0	0											
3C	NON RESIDENTI - 3C	6	467	0	0											
4C	NON RESIDENTI - 4C	5	397	0	0											
5C	NON RESIDENTI - 5C	3	236	0	0											
6C	NON RESIDENTI - 6C	3	329	0	0											
1C	SECONDE CASE - 1C	0	0	0	0											
2C	SECONDE CASE - 2C	0	0	0	0											
3C	SECONDE CASE - 3C	0	0	0	0											
4C	SECONDE CASE - 4C	0	0	0	0											
5C	SECONDE CASE - 5C	0	0	0	0											
6C	SECONDE CASE - 6C	0	0	0	0											
1C	PERSONE GIURIDICHE - 1C	0	0	0	0											
2C	PERSONE GIURIDICHE - 2C	0	0	0	0											
3C	PERSONE GIURIDICHE - 3C	0	0	0	0											
4C	PERSONE GIURIDICHE - 4C	0	0	0	0											
5C	PERSONE GIURIDICHE - 5C	0	0	0	0											
6C	PERSONE GIURIDICHE - 6C	0	0	0	0											
1C	GARAGE - 1C	320	8.600	0	0											
2C	GARAGE - 2C	385	10.375	0	0											
3C	GARAGE - 3C	269	7.142	0	0											

Percentuale copertura: 100,00 %

Ripartizione costi fissi: 45,52 % DOM - 54,48 % NON DOM

Ripartizione costi variabili: 89,44 % DOM - 10,56 % NON DOM

Utente: stefano.luisetto

Simulazione: 06072020_1^SIM PEF 2019 del 25/05/2020

Pagina 1 di 4

ELABORAZIONE TIA++ 4.20.05.181

Stampato il 17-07-2020

001317-013

DISTRETTO: COMUNE DI RAVARINO

RIEPILOGO TOTALE UTENZE IN AUMENTO - Metodo di calcolo puntuale a corrispettivo

domestico

Cat/Scat	Descrizione Categoria	N° Utenze	Superficie totale	Tot. utenze con aumento	Tot. ut. senza variazioni	0-10%	10-20%	20-30%	30-40%	40-50%	50-60%	60-70%	70-80%	80-90%	90-100%	> 100%
4C	GARAGE - 4C	204	5.520	0	0											
5C	GARAGE - 5C	67	1.436	0	0											
6C	GARAGE - 6C	28	965	0	0											
		3.778	342.414	0	0	0	0	0	0	0	0	0	0	0	0	0

Percentuale copertura: 100,00 %

Ripartizione costi fissi: 45,52 % DOM - 54,48 % NON DOM

Ripartizione costi variabili: 89,44 % DOM - 10,56 % NON DOM

Utente: stefano.luisetto

Simulazione: 06072020_1^SIM PEF 2019 del 25/05/2020

Pagina 2 di 4

ELABORAZIONE TIA++ 4.20.05.181

Stampato il 17-07-2020

001317-013

DISTRETTO: COMUNE DI RAVARINO

RIEPILOGO TOTALE UTENZE IN AUMENTO - Metodo di calcolo puntuale a corrispettivo

non domestico

Cat/Scat	Descrizione Categoria	N° Utenze	Superficie totale	Tot. utenze con aumento	Tot. ut. senza variazioni	0-10%	10-20%	20-30%	30-40%	40-50%	50-60%	60-70%	70-80%	80-90%	90-100%	> 100%
1	Musei, biblioteche, scuole, associazioni, luoghi di culto	7	2.911	0	0											
2	Cinematografi e teatri	0	0	0	0											
3	Autorimesse e magazzini senza alcuna vendita diretta	68	20.482	4	1	4										
4	Campeggi, distributori carburanti, impianti sportivi	1	186	0	0											
5	Stabilimenti balneari	0	0	0	0											
6	Esposizioni, autosaloni	7	6.440	0	0											
7	Alberghi con ristorante	0	0	0	0											
8	Alberghi senza ristorante	1	54	0	0											
9	Case di cura e riposo	3	4.156	0	0											
10	Ospedale	12	604	0	0											
11	Uffici, agenzie, studi professionali	23	2.023	0	0											
12	Banche ed istituti di credito	6	1.471	0	0											
13	Negozi abbigliamento, calzature, libreria, cartoleria, ferramenta, e altri beni durevoli	6	553	0	0											
14	Edicola, farmacia, tabaccaio, plurilicenze	6	611	0	0											
15	Negozi particolari quali filatelia, tende e tessuti, tappeti, cappelli e ombrelli, antiquariato	4	793	0	0											
16	Banchi di mercato beni durevoli	0	0	0	0											
17	Attività artigianali tipo botteghe: Parrucchiere, barbiere, estetista	14	972	0	0											
18	Attività artigianali tipo botteghe: falegname, idraulico, fabbro, elettricista	8	2.902	0	0											
19	Carrozzeria, autofficina, elettrauto	6	2.452	0	0											
20	Attività industriali con capannoni di produzione	15	24.311	0	3											
21	Attività artigianali di produzione beni specifici	22	10.725	0	0											

Percentuale copertura: 100,00 %

Ripartizione costi fissi: 45,52 % DOM - 54,48 % NON DOM

Ripartizione costi variabili: 89,44 % DOM - 10,56 % NON DOM

Utente: stefano.luisetto

Simulazione: 06072020_1^SIM PEF 2019 del 25/05/2020

Pagina 3 di 4

ELABORAZIONE TIA++ 4.20.05.181

Stampato il 17-07-2020

001317-013

DISTRETTO: COMUNE DI RAVARINO

RIEPILOGO TOTALE UTENZE IN AUMENTO - Metodo di calcolo puntuale a corrispettivo

non domestico

Cat/Scat	Descrizione Categoria	N° Utenze	Superficie totale	Tot. utenze con aumento	Tot. ut. senza variazioni	0-10%	10-20%	20-30%	30-40%	40-50%	50-60%	60-70%	70-80%	80-90%	90-100%	> 100%
22	Ristoranti, trattorie, osterie, pizzerie, mense, pub, birrerie	9	2.022	2	0	2										
23	Mense, birrerie, amburgherie	2	456	0	2											
24	Bar, caffè, pasticceria	7	528	0	0											
25	Supermercato, pane e pasta, macelleria, salumi e formaggi, generi alimentari	6	2.394	0	0											
26	Plurilicenze alimentari e/o miste	6	675	0	0											
27	Ortofrutta, pescherie, fori e piante, pizza al t.	6	530	0	0											
28	Ipermercati di generi misti	0	0	0	0											
29	Banchi di mercato genere alimentari	0	0	0	0											
30	Discoteche, night club	1	34	0	0											
		246	88.285	6	6	6	0	0	0	0	0	0	0	0	0	0

Percentuale copertura: 100,00 %

Ripartizione costi fissi: 45,52 % DOM - 54,48 % NON DOM

Ripartizione costi variabili: 89,44 % DOM - 10,56 % NON DOM

Utente: stefano.luisetto

Simulazione: 06072020_1^SIM PEF 2019 del 25/05/2020

Pagina 4 di 4

ELABORAZIONE TIA++ 4.20.05.181

Stampato il 17-07-2020

001317-013

DISTRETTO: COMUNE DI RAVARINO

RIEPILOGO TOTALE UTENZE IN DIMINUZIONE - Metodo di calcolo puntuale a corrispettivo

domestico

Cat/Scat	Descrizione Categoria	N° Utenze	Superficie totale	Tot. utenze con diminuz.	Tot. ut. senza variazioni	0-10%	10-20%	20-30%	30-40%	40-50%	50-60%	60-70%	70-80%	80-90%	90-100%	> 100%
1C	RESIDENTI - 1C	637	71.891	637	0	637										
2C	RESIDENTI - 2C	679	88.668	679	0	679										
3C	RESIDENTI - 3C	496	61.263	496	0	496										
4C	RESIDENTI - 4C	369	46.417	369	0	369										
5C	RESIDENTI - 5C	116	15.328	116	0	116										
6C	RESIDENTI - 6C	59	8.072	59	0	59										
1C	NON RESIDENTI - 1C	11	1.174	11	0	11										
2C	NON RESIDENTI - 2C	121	14.134	121	0	9	78	34								
3C	NON RESIDENTI - 3C	6	467	6	0	6										
4C	NON RESIDENTI - 4C	5	397	5	0	5										
5C	NON RESIDENTI - 5C	3	236	3	0	3										
6C	NON RESIDENTI - 6C	3	329	3	0	3										
1C	SECONDE CASE - 1C	0	0	0	0											
2C	SECONDE CASE - 2C	0	0	0	0											
3C	SECONDE CASE - 3C	0	0	0	0											
4C	SECONDE CASE - 4C	0	0	0	0											
5C	SECONDE CASE - 5C	0	0	0	0											
6C	SECONDE CASE - 6C	0	0	0	0											
1C	PERSONE GIURIDICHE - 1C	0	0	0	0											
2C	PERSONE GIURIDICHE - 2C	0	0	0	0											
3C	PERSONE GIURIDICHE - 3C	0	0	0	0											
4C	PERSONE GIURIDICHE - 4C	0	0	0	0											
5C	PERSONE GIURIDICHE - 5C	0	0	0	0											
6C	PERSONE GIURIDICHE - 6C	0	0	0	0											
1C	GARAGE - 1C	320	8.600	320	0	320										
2C	GARAGE - 2C	385	10.375	385	0	385										
3C	GARAGE - 3C	269	7.142	269	0	269										

Percentuale copertura: 100,00 %

Ripartizione costi fissi: 45,52 % DOM - 54,48 % NON DOM

Ripartizione costi variabili: 89,44 % DOM - 10,56 % NON DOM

Utente: stefano.luisetto

Simulazione: 06072020_1^SIM PEF 2019 del 25/05/2020

Pagina 1 di 4

ELABORAZIONE TIA++ 4.20.05.181

Stampato il 17-07-2020

001317-013

DISTRETTO: COMUNE DI RAVARINO

RIEPILOGO TOTALE UTENZE IN DIMINUZIONE - Metodo di calcolo puntuale a corrispettivo

domestico

Cat/Scat	Descrizione Categoria	N° Utenze	Superficie totale	Tot. utenze con diminuz.	Tot. ut. senza variazioni	0-10%	10-20%	20-30%	30-40%	40-50%	50-60%	60-70%	70-80%	80-90%	90-100%	> 100%
4C	GARAGE - 4C	204	5.520	204	0	204										
5C	GARAGE - 5C	67	1.436	67	0	67										
6C	GARAGE - 6C	28	965	28	0	28										
		3.778	342.414	3.778	0	3.666	78	34	0	0	0	0	0	0	0	0

Percentuale copertura: 100,00 %

Ripartizione costi fissi: 45,52 % DOM - 54,48 % NON DOM

Ripartizione costi variabili: 89,44 % DOM - 10,56 % NON DOM

Utente: stefano.luisetto

Simulazione: 06072020_1^SIM PEF 2019 del 25/05/2020

Pagina 2 di 4

ELABORAZIONE TIA++ 4.20.05.181

Stampato il 17-07-2020

001317-013

DISTRETTO: COMUNE DI RAVARINO

RIEPILOGO TOTALE UTENZE IN DIMINUZIONE - Metodo di calcolo puntuale a corrispettivo

non domestico

Cat/Scat	Descrizione Categoria	N° Utenze	Superficie totale	Tot. utenze con diminuz.	Tot. ut. senza variazioni	0-10%	10-20%	20-30%	30-40%	40-50%	50-60%	60-70%	70-80%	80-90%	90-100%	> 100%
1	Musei, biblioteche, scuole, associazioni, luoghi di culto	7	2.911	7	0	7										
2	Cinematografi e teatri	0	0	0	0											
3	Autorimesse e magazzini senza alcuna vendita diretta	68	20.482	63	1	63										
4	Campeggi, distributori carburanti, impianti sportivi	1	186	1	0	1										
5	Stabilimenti balneari	0	0	0	0											
6	Esposizioni, autosaloni	7	6.440	7	0	7										
7	Alberghi con ristorante	0	0	0	0											
8	Alberghi senza ristorante	1	54	1	0	1										
9	Case di cura e riposo	3	4.156	3	0	3										
10	Ospedale	12	604	12	0	12										
11	Uffici, agenzie, studi professionali	23	2.023	23	0	23										
12	Banche ed istituti di credito	6	1.471	6	0	6										
13	Negozi abbigliamento, calzature, libreria, cartoleria, ferramenta, e altri beni durevoli	6	553	6	0	6										
14	Edicola, farmacia, tabaccaio, plurilicenze	6	611	6	0	6										
15	Negozi particolari quali filatelia, tende e tessuti, tappeti, cappelli e ombrelli, antiquariato	4	793	4	0	4										
16	Banchi di mercato beni durevoli	0	0	0	0											
17	Attività artigianali tipo botteghe: Parrucchiere, barbiere, estetista	14	972	14	0	14										
18	Attività artigianali tipo botteghe: falegname, idraulico, fabbro, elettricista	8	2.902	8	0	8										
19	Carrozzeria, autofficina, elettrauto	6	2.452	6	0	6										
20	Attività industriali con capannoni di produzione	15	24.311	12	3	12										
21	Attività artigianali di produzione beni specifici	22	10.725	22	0	22										

Percentuale copertura: 100,00 %

Ripartizione costi fissi: 45,52 % DOM - 54,48 % NON DOM

Ripartizione costi variabili: 89,44 % DOM - 10,56 % NON DOM

Utente: stefano.luisetto

Simulazione: 06072020_1^SIM PEF 2019 del 25/05/2020

Pagina 3 di 4

ELABORAZIONE TIA++ 4.20.05.181

Stampato il 17-07-2020

001317-013

DISTRETTO: COMUNE DI RAVARINO

RIEPILOGO TOTALE UTENZE IN DIMINUZIONE - Metodo di calcolo puntuale a corrispettivo

non domestico

Cat/Scat	Descrizione Categoria	N° Utenze	Superficie totale	Tot. utenze con diminuz.	Tot. ut. senza variazioni	0-10%	10-20%	20-30%	30-40%	40-50%	50-60%	60-70%	70-80%	80-90%	90-100%	> 100%
22	Ristoranti, trattorie, osterie, pizzerie, mense, pub, birrerie	9	2.022	7	0	7										
23	Mense, birrerie, amburgherie	2	456	0	2											
24	Bar, caffè, pasticceria	7	528	7	0	7										
25	Supermercato, pane e pasta, macelleria, salumi e formaggi, generi alimentari	6	2.394	6	0	6										
26	Plurilicenze alimentari e/o miste	6	675	6	0	6										
27	Ortofrutta, pescherie, fori e piante, pizza al t.	6	530	6	0	6										
28	Ipermercati di generi misti	0	0	0	0											
29	Banchi di mercato genere alimentari	0	0	0	0											
30	Discoteche, night club	1	34	1	0	1										
		246	88.285	234	6	234	0	0	0	0	0	0	0	0	0	0

Percentuale copertura: 100,00 %

Ripartizione costi fissi: 45,52 % DOM - 54,48 % NON DOM

Ripartizione costi variabili: 89,44 % DOM - 10,56 % NON DOM

Utente: stefano.luisetto

Simulazione: 06072020_1^SIM PEF 2019 del 25/05/2020

Pagina 4 di 4

ELABORAZIONE TIA++ 4.20.05.181

Stampato il 17-07-2020

001317-013

DISTRETTO: COMUNE DI RAVARINO

RIEPILOGO TOT. UTENZE IN AUMENTO (VAL) - Metodo di calcolo puntuale a corrispettivo

Tipo utenza	N° contribuenti	Superficie totale	Tot. contrib. con aumento	> 0 <= 10	> 10 <= 50	> 50 <= 100	> 100 <= 200	> 200 <= 300	> 300 <= 400	> 400 <= 500	> 500 <= 1000	> 1000 <= 5000	> 5000 <= 10000	> 10000
domestico	2.442	342.414	0	0	0	0	0	0	0	0	0	0	0	0
non domestico	191	88.285	2	0	2	0	0	0	0	0	0	0	0	0
Totale	2.633	430.699	2	0	2	0	0	0	0	0	0	0	0	0

Percentuale copertura: 100,00 %

Ripartizione costi fissi: 45,52 % DOM - 54,48 % NON DOM

Ripartizione costi variabili: 89,44 % DOM - 10,56 % NON DOM

Utente: stefano.luisetto

Simulazione: 06072020_1^SIM PEF 2019 del 25/05/2020

Pagina 1 di 5

ELABORAZIONE TIA++ 4.20.05.181

Stampato il 17-07-2020

001317-013

DISTRETTO: COMUNE DI RAVARINO

RIEPILOGO TOT. UTENZE IN AUMENTO (VAL) - Metodo di calcolo puntuale a corrispettivo

domestico

Cat/Scat	Descrizione Categoria	N° Utenze	Superficie totale	Tot. utenze con aumento	Tot. ut. senza variazioni	> 0 <= 10	> 10 <= 50	> 50 <= 100	> 100 <= 200	> 200 <= 300	> 300 <= 400	> 400 <= 500	> 500 <= 1000	> 1000 <= 5000	> 5000 <= 10000	> 10000
1C	RESIDENTI - 1C	637	71.891	0	0											
2C	RESIDENTI - 2C	679	88.668	0	0											
3C	RESIDENTI - 3C	496	61.263	0	0											
4C	RESIDENTI - 4C	369	46.417	0	0											
5C	RESIDENTI - 5C	116	15.328	0	0											
6C	RESIDENTI - 6C	59	8.072	0	0											
1C	NON RESIDENTI - 1C	11	1.174	0	0											
2C	NON RESIDENTI - 2C	121	14.134	0	0											
3C	NON RESIDENTI - 3C	6	467	0	0											
4C	NON RESIDENTI - 4C	5	397	0	0											
5C	NON RESIDENTI - 5C	3	236	0	0											
6C	NON RESIDENTI - 6C	3	329	0	0											
1C	SECONDE CASE - 1C	0	0	0	0											
2C	SECONDE CASE - 2C	0	0	0	0											
3C	SECONDE CASE - 3C	0	0	0	0											
4C	SECONDE CASE - 4C	0	0	0	0											
5C	SECONDE CASE - 5C	0	0	0	0											
6C	SECONDE CASE - 6C	0	0	0	0											
1C	PERSONE GIURIDICHE - 1C	0	0	0	0											
2C	PERSONE GIURIDICHE - 2C	0	0	0	0											
3C	PERSONE GIURIDICHE - 3C	0	0	0	0											
4C	PERSONE GIURIDICHE - 4C	0	0	0	0											
5C	PERSONE GIURIDICHE - 5C	0	0	0	0											
6C	PERSONE GIURIDICHE - 6C	0	0	0	0											
1C	GARAGE - 1C	320	8.600	0	0											
2C	GARAGE - 2C	385	10.375	0	0											
3C	GARAGE - 3C	269	7.142	0	0											

Percentuale copertura: 100,00 %

Ripartizione costi fissi: 45,52 % DOM - 54,48 % NON DOM

Ripartizione costi variabili: 89,44 % DOM - 10,56 % NON DOM

Utente: stefano.luisetto

Simulazione: 06072020_1^SIM PEF 2019 del 25/05/2020

Pagina 2 di 5

ELABORAZIONE TIA++ 4.20.05.181

Stampato il 17-07-2020

001317-013

DISTRETTO: COMUNE DI RAVARINO

RIEPILOGO TOT. UTENZE IN AUMENTO (VAL) - Metodo di calcolo puntuale a corrispettivo

domestico

Cat/Scat	Descrizione Categoria	N° Utenze	Superficie totale	Tot. utenze con aumento	Tot. ut. senza variazioni	> 0 <= 10	> 10 <= 50	> 50 <= 100	> 100 <= 200	> 200 <= 300	> 300 <= 400	> 400 <= 500	> 500 <= 1000	> 1000 <= 5000	> 5000 <= 10000	> 10000
4C	GARAGE - 4C	204	5.520	0	0											
5C	GARAGE - 5C	67	1.436	0	0											
6C	GARAGE - 6C	28	965	0	0											
		3.778	342.414	0	0	0	0	0	0	0	0	0	0	0	0	0

Percentuale copertura: 100,00 %

Ripartizione costi fissi: 45,52 % DOM - 54,48 % NON DOM

Ripartizione costi variabili: 89,44 % DOM - 10,56 % NON DOM

Utente: stefano.luisetto

Simulazione: 06072020_1^SIM PEF 2019 del 25/05/2020

Pagina 3 di 5

ELABORAZIONE TIA++ 4.20.05.181

Stampato il 17-07-2020

001317-013

DISTRETTO: COMUNE DI RAVARINO

RIEPILOGO TOT. UTENZE IN AUMENTO (VAL) - Metodo di calcolo puntuale a corrispettivo

non domestico

Cat/Scat	Descrizione Categoria	N° Utenze	Superficie totale	Tot. utenze con aumento	Tot. ut. senza variazioni	> 0 <= 10	> 10 <= 50	> 50 <= 100	> 100 <= 200	> 200 <= 300	> 300 <= 400	> 400 <= 500	> 500 <= 1000	> 1000 <= 5000	> 5000 <= 10000	> 10000
1	Musei, biblioteche, scuole, associazioni, luoghi di culto	7	2.911	0	0											
2	Cinematografi e teatri	0	0	0	0											
3	Autorimesse e magazzini senza alcuna vendita diretta	68	20.482	4	1	2	1		1							
4	Campeggi, distributori carburanti, impianti sportivi	1	186	0	0											
5	Stabilimenti balneari	0	0	0	0											
6	Esposizioni, autosaloni	7	6.440	0	0											
7	Alberghi con ristorante	0	0	0	0											
8	Alberghi senza ristorante	1	54	0	0											
9	Case di cura e riposo	3	4.156	0	0											
10	Ospedale	12	604	0	0											
11	Uffici, agenzie, studi professionali	23	2.023	0	0											
12	Banche ed istituti di credito	6	1.471	0	0											
13	Negozi abbigliamento, calzature, libreria, cartoleria, ferramenta, e altri beni durevoli	6	553	0	0											
14	Edicola, farmacia, tabaccaio, plurilicenze	6	611	0	0											
15	Negozi particolari quali filatelia, tende e tessuti, tappeti, cappelli e ombrelli, antiquariato	4	793	0	0											
16	Banchi di mercato beni durevoli	0	0	0	0											
17	Attività artigianali tipo botteghe: Parrucchiere, barbiere, estetista	14	972	0	0											
18	Attività artigianali tipo botteghe: falegname, idraulico, fabbro, elettricista	8	2.902	0	0											
19	Carrozzeria, autofficina, elettrauto	6	2.452	0	0											
20	Attività industriali con capannoni di produzione	15	24.311	0	3											
21	Attività artigianali di produzione beni specifici	22	10.725	0	0											

Percentuale copertura: 100,00 %

Ripartizione costi fissi: 45,52 % DOM - 54,48 % NON DOM

Ripartizione costi variabili: 89,44 % DOM - 10,56 % NON DOM

Utente: stefano.luisetto

Simulazione: 06072020_1^SIM PEF 2019 del 25/05/2020

Pagina 4 di 5

ELABORAZIONE TIA++ 4.20.05.181

Stampato il 17-07-2020

001317-013

DISTRETTO: COMUNE DI RAVARINO

RIEPILOGO TOT. UTENZE IN AUMENTO (VAL) - Metodo di calcolo puntuale a corrispettivo

non domestico

Cat/Scat	Descrizione Categoria	N° Utenze	Superficie totale	Tot. utenze con aumento	Tot. ut. senza variazioni	> 0 <= 10	> 10 <= 50	> 50 <= 100	> 100 <= 200	> 200 <= 300	> 300 <= 400	> 400 <= 500	> 500 <= 1000	> 1000 <= 5000	> 5000 <= 10000	> 10000
22	Ristoranti, trattorie, osterie, pizzerie, mense, pub, birrerie	9	2.022	2	0		1	1								
23	Mense, birrerie, amburgherie	2	456	0	2											
24	Bar, caffè, pasticceria	7	528	0	0											
25	Supermercato, pane e pasta, macelleria, salumi e formaggi, generi alimentari	6	2.394	0	0											
26	Plurilicenze alimentari e/o miste	6	675	0	0											
27	Ortofrutta, pescherie, fori e piante, pizza al t.	6	530	0	0											
28	Ipermercati di generi misti	0	0	0	0											
29	Banchi di mercato genere alimentari	0	0	0	0											
30	Discoteche, night club	1	34	0	0											
		246	88.285	6	6	2	2	1	1	0	0	0	0	0	0	0

Percentuale copertura: 100,00 %

Ripartizione costi fissi: 45,52 % DOM - 54,48 % NON DOM

Ripartizione costi variabili: 89,44 % DOM - 10,56 % NON DOM

Utente: stefano.luisetto

Simulazione: 06072020_1^SIM PEF 2019 del 25/05/2020

Pagina 5 di 5

ELABORAZIONE TIA++ 4.20.05.181

Stampato il 17-07-2020

001317-013

DISTRETTO: COMUNE DI RAVARINO

RIEPILOGO TOT. UTENZE IN DIMINUZ. (VAL) - Metodo di calcolo puntuale a corrispettivo

Tipo utenza	N° Contribuenti	Superficie totale	Tot. contrib. con dimin.	< 0 ≥ -10	< -10 ≥ -50	< -50 ≥ -100	< -100 ≥ -200	-200 ≥ -300	< -300 ≥ -400	< -400 ≥ -500	< -500 ≥ -1000	< -1000 ≥ -5000	< -5000 ≥ -10000	< -10000
domestico	2.442	342.414	2.442	1.516	923	2	0	1	0	0	0	0	0	0
non domestico	191	88.285	188	36	86	31	20	6	0	2	4	3	0	0
Totale	2.633	430.699	2.630	1.552	1.009	33	20	7	0	2	4	3	0	0

Percentuale copertura: 100,00 %

Ripartizione costi fissi: 45,52 % DOM - 54,48 % NON DOM

Ripartizione costi variabili: 89,44 % DOM - 10,56 % NON DOM

Utente: stefano.luisetto

Simulazione: 06072020_1^SIM PEF 2019 del 25/05/2020

Pagina 1 di 5

ELABORAZIONE TIA++ 4.20.05.181

Stampato il 17-07-2020

001317-013

DISTRETTO: COMUNE DI RAVARINO

RIEPILOGO TOT. UTENZE IN DIMINUZ. (VAL) - Metodo di calcolo puntuale a corrispettivo

domestico

Cat/Scat	Descrizione Categoria	N° Utenze	Superficie totale	Tot. utenze con diminuz.	Tot. ut. senza variazioni	< 0 ≥ -10	< -10 ≥ -50	< -50 ≥ -100	< -100 ≥ -200	< -200 ≥ -300	< -300 ≥ -400	< -400 ≥ -500	< -500 ≥ -1000	< -1000 ≥ -5000	< -5000 ≥ -10000	< -10000
1C	RESIDENTI - 1C	637	71.891	637	0	549	88									
2C	RESIDENTI - 2C	679	88.668	679	0	404	275									
3C	RESIDENTI - 3C	496	61.263	496	0	406	90									
4C	RESIDENTI - 4C	369	46.417	369	0	264	105									
5C	RESIDENTI - 5C	116	15.328	116	0	25	91									
6C	RESIDENTI - 6C	59	8.072	59	0	6	53									
1C	NON RESIDENTI - 1C	11	1.174	11	0	9	2									
2C	NON RESIDENTI - 2C	121	14.134	121	0	5	116									
3C	NON RESIDENTI - 3C	6	467	6	0	6										
4C	NON RESIDENTI - 4C	5	397	5	0	5										
5C	NON RESIDENTI - 5C	3	236	3	0	1	2									
6C	NON RESIDENTI - 6C	3	329	3	0		3									
1C	SECONDE CASE - 1C	0	0	0	0											
2C	SECONDE CASE - 2C	0	0	0	0											
3C	SECONDE CASE - 3C	0	0	0	0											
4C	SECONDE CASE - 4C	0	0	0	0											
5C	SECONDE CASE - 5C	0	0	0	0											
6C	SECONDE CASE - 6C	0	0	0	0											
1C	PERSONE GIURIDICHE - 1C	0	0	0	0											
2C	PERSONE GIURIDICHE - 2C	0	0	0	0											
3C	PERSONE GIURIDICHE - 3C	0	0	0	0											
4C	PERSONE GIURIDICHE - 4C	0	0	0	0											
5C	PERSONE GIURIDICHE - 5C	0	0	0	0											
6C	PERSONE GIURIDICHE - 6C	0	0	0	0											
1C	GARAGE - 1C	320	8.600	320	0	320										
2C	GARAGE - 2C	385	10.375	385	0	385										
3C	GARAGE - 3C	269	7.142	269	0	269										

Percentuale copertura: 100,00 %

Ripartizione costi fissi: 45,52 % DOM - 54,48 % NON DOM

Ripartizione costi variabili: 89,44 % DOM - 10,56 % NON DOM

Utente: stefano.luisetto

Simulazione: 06072020_1^SIM PEF 2019 del 25/05/2020

Pagina 2 di 5

ELABORAZIONE TIA++ 4.20.05.181

Stampato il 17-07-2020

001317-013

DISTRETTO: COMUNE DI RAVARINO

RIEPILOGO TOT. UTENZE IN DIMINUZ. (VAL) - Metodo di calcolo puntuale a corrispettivo

domestico

Cat/Scat	Descrizione Categoria	N° Utenze	Superficie totale	Tot. utenze con diminuz.	Tot. ut. senza variazioni	< 0 ≥ -10	< -10 ≥ -50	< -50 ≥ -100	< -100 ≥ -200	< -200 ≥ -300	< -300 ≥ -400	< -400 ≥ -500	< -500 ≥ -1000	< -1000 ≥ -5000	< -5000 ≥ -10000	< -10000
4C	GARAGE - 4C	204	5.520	204	0	204										
5C	GARAGE - 5C	67	1.436	67	0	67										
6C	GARAGE - 6C	28	965	28	0	28										
		3.778	342.414	3.778	0	2.953	825	0	0	0	0	0	0	0	0	0

Percentuale copertura: 100,00 %

Ripartizione costi fissi: 45,52 % DOM - 54,48 % NON DOM

Ripartizione costi variabili: 89,44 % DOM - 10,56 % NON DOM

Utente: stefano.luisetto

Simulazione: 06072020_1^SIM PEF 2019 del 25/05/2020

Pagina 3 di 5

ELABORAZIONE TIA++ 4.20.05.181

Stampato il 17-07-2020

001317-013

DISTRETTO: COMUNE DI RAVARINO

RIEPILOGO TOT. UTENZE IN DIMINUZ. (VAL) - Metodo di calcolo puntuale a corrispettivo

non domestico

Cat/Scat	Descrizione Categoria	N° Utenze	Superficie totale	Tot. utenze con diminuz.	Tot. ut. senza variazioni	< 0 ≥ -10	< -10 ≥ -50	< -50 ≥ -100	< -100 ≥ -200	< -200 ≥ -300	< -300 ≥ -400	< -400 ≥ -500	< -500 ≥ -1000	< -1000 ≥ -5000	< -5000 ≥ -10000	< -10000
1	Musei, biblioteche, scuole, associazioni, luoghi di culto	7	2.911	7	0	1	4	1		1						
2	Cinematografi e teatri	0	0	0	0											
3	Autorimesse e magazzini senza alcuna vendita diretta	68	20.482	63	1	48	13	2								
4	Campeggi, distributori carburanti, impianti sportivi	1	186	1	0	1										
5	Stabilimenti balneari	0	0	0	0											
6	Esposizioni, autosaloni	7	6.440	7	0	1	2	3	1							
7	Alberghi con ristorante	0	0	0	0											
8	Alberghi senza ristorante	1	54	1	0		1									
9	Case di cura e riposo	3	4.156	3	0			2						1		
10	Ospedale	12	604	12	0	5	7									
11	Uffici, agenzie, studi professionali	23	2.023	23	0	2	16	3	2							
12	Banche ed istituti di credito	6	1.471	6	0		3	1	1			1				
13	Negozi abbigliamento, calzature, libreria, cartoleria, ferramenta, e altri beni durevoli	6	553	6	0		5		1							
14	Edicola, farmacia, tabaccaio, plurilicenze	6	611	6	0		4	1	1							
15	Negozi particolari quali filatelia, tende e tessuti, tappeti, cappelli e ombrelli, antiquariato	4	793	4	0	1	2	1								
16	Banchi di mercato beni durevoli	0	0	0	0											
17	Attività artigianali tipo botteghe: Parrucchiere, barbiere, estetista	14	972	14	0		11	3								
18	Attività artigianali tipo botteghe: falegname, idraulico, fabbro, elettricista	8	2.902	8	0	1	3	3		1						
19	Carrozzeria, autofficina, elettrauto	6	2.452	6	0		3	2	1							
20	Attività industriali con capannoni di produzione	15	24.311	12	3		1	3	2	1		1	2	2		
21	Attività artigianali di produzione beni specifici	22	10.725	22	0	1	2	7	7	3	1	1				

Percentuale copertura: 100,00 %

Ripartizione costi fissi: 45,52 % DOM - 54,48 % NON DOM

Ripartizione costi variabili: 89,44 % DOM - 10,56 % NON DOM

Utente: stefano.luisetto

Simulazione: 06072020_1^SIM PEF 2019 del 25/05/2020

Pagina 4 di 5

ELABORAZIONE TIA++ 4.20.05.181

Stampato il 17-07-2020

001317-013

DISTRETTO: COMUNE DI RAVARINO

RIEPILOGO TOT. UTENZE IN DIMINUZ. (VAL) - Metodo di calcolo puntuale a corrispettivo

non domestico

Cat/Scat	Descrizione Categoria	N° Utenze	Superficie totale	Tot. utenze con diminuz.	Tot. ut. senza variazioni	< 0 ≥ -10	< -10 ≥ -50	< -50 ≥ -100	< -100 ≥ -200	< -200 ≥ -300	< -300 ≥ -400	< -400 ≥ -500	< -500 ≥ -1000	< -1000 ≥ -5000	< -5000 ≥ -10000	< -10000
22	Ristoranti, trattorie, osterie, pizzerie, mense, pub, birrerie	9	2.022	7	0	5	2									
23	Mense, birrerie, amburgherie	2	456	0	2											
24	Bar, caffè, pasticceria	7	528	7	0		6	1								
25	Supermercato, pane e pasta, macelleria, salumi e formaggi, generi alimentari	6	2.394	6	0		2	3					1			
26	Plurilicenze alimentari e/o miste	6	675	6	0		3	2	1							
27	Ortofrutta, pescherie, fori e piante, pizza al t.	6	530	6	0		6									
28	Ipermercati di generi misti	0	0	0	0											
29	Banchi di mercato genere alimentari	0	0	0	0											
30	Discoteche, night club	1	34	1	0	1										
		246	88.285	234	6	67	96	38	17	6	1	3	3	3	0	0

Percentuale copertura: 100,00 %

Ripartizione costi fissi: 45,52 % DOM - 54,48 % NON DOM

Ripartizione costi variabili: 89,44 % DOM - 10,56 % NON DOM

Utente: stefano.luisetto

Simulazione: 06072020_1^SIM PEF 2019 del 25/05/2020

Pagina 5 di 5

ELABORAZIONE TIA++ 4.20.05.181

Stampato il 17-07-2020

001317-013

DISTRETTO: COMUNE DI RAVARINO

CONTEGGIO RIDUZIONI UTENZE DOMESTICHE - Metodo di calcolo puntuale a corrispettivo

Codice riduzione	Descrizione riduzione	% Rid.	€ rid.	Fn	Vn	Pn	Frsu	Vrsu	Forg	Vorg	Fcrt	Vcrt	Fvtr	Vvtr	Fvrd	Vvrd	Fplt	Vplt	ggV	riprt	
TA1	COMPOSTAGGIO DOMESTICO (ART. 14 C. 1) **	-15,00	0,00	Si	Si															Si	
Cod.Categoria	Categoria	N° Utenze	Mq	Importo Fisso Norm. (€)	Importo Variabile Norm. (€)	Importo Fisso Punt. (€)	Importo Variabile Punt. (€)	Importo totale riduzione (€)													
1C	RESIDENTI	34	5.469,00	-613,96	-205,54	0,00	0,00	-819,50													
2C	RESIDENTI	55	9.760,00	-1.287,41	-664,99	0,00	0,00	-1.952,40													
3C	RESIDENTI	31	4.583,00	-675,27	-468,52	0,00	0,00	-1.143,79													
4C	RESIDENTI	31	5.022,00	-803,38	-527,08	0,00	0,00	-1.330,46													
5C	RESIDENTI	12	2.421,00	-417,87	-272,04	0,00	0,00	-689,91													
6C	RESIDENTI	6	1.334,00	-243,35	-163,22	0,00	0,00	-406,58													
1C	GARAGE	15	605,00	-67,92	0,00	0,00	0,00	-67,92													
2C	GARAGE	24	899,00	-118,58	0,00	0,00	0,00	-118,58													
3C	GARAGE	15	434,00	-63,95	0,00	0,00	0,00	-63,95													
4C	GARAGE	14	506,00	-80,95	0,00	0,00	0,00	-80,95													
5C	GARAGE	6	148,00	-25,55	0,00	0,00	0,00	-25,55													
6C	GARAGE	2	54,00	-9,85	0,00	0,00	0,00	-9,85													
29766		245	31.235,00	-4.408,04	-2.301,39	0,00	0,00	-6.709,44													

Codice riduzione	Descrizione riduzione	% Rid.	€ rid.	Fn	Vn	Pn	Frsu	Vrsu	Forg	Vorg	Fcrt	Vcrt	Fvtr	Vvtr	Fvrd	Vvrd	Fplt	Vplt	ggV	riprt	
TA1	COMPOSTAGGIO DOMESTICO (ART. 14 C. 1) **	-15,00	0,00	Si	Si															Si	
TA2	ABITAZIONE/LOCALI TENUTI A DISPOSIZIONE O AD USO STAGIONALE (ART. 16) **	-30,00	0,00	Si	Si															Si	
TASV2	ABITAZIONE/LOCALI TENUTI A DISPOSIZIONE O AD USO STAGIONALE (ART. 16)-SVUOTAMENTI **	-	0,00					Si												Si	
		100,00	0,00																		
Cod.Categoria	Categoria	N° Utenze	Mq	Importo Fisso Norm. (€)	Importo Variabile Norm. (€)	Importo Fisso Punt. (€)	Importo Variabile Punt. (€)	Importo totale riduzione (€)													
2C	NON RESIDENTI	2	196,00	-69,81	-65,29	0,00	-55,90	-191,00													
29766, 29768, 29776		2	196,00	-69,81	-65,29	0,00	-55,90	-191,00													

LEGENDA Fn: fisso norm.; Vn: var.norm.; Pn: a pers.norm.; Frsu: fisso RSU; Vrsu: var.RSU; Forg: fisso org.; Vorg: var.ORG.; Fcrt: fisso CRT; Vcrt: var.CRT; Fvtr: fisso VTR; Vvtr: var.VTR; Fvrd: fisso VRD; Vvrd: var.VRD; Fplt: fisso PLT; Vplt: var.PLT; ggV: vol./gg; riprt: ripartito.

Percentuale copertura: 100,00 %

Ripartizione costi fissi: 45,52 % DOM - 54,48 % NON DOM

Ripartizione costi variabili: 89,44 % DOM - 10,56 % NON DOM

Utente: stefano.luisetto

Simulazione: 06072020_1^SIM PEF 2019 del 25/05/2020

Pagina 1 di 2

ELABORAZIONE TIA++ 4.20.05.181

Stampato il 17-07-2020

001317-013

DISTRETTO: COMUNE DI RAVARINO

CONTEGGIO RIDUZIONI UTENZE DOMESTICHE - Metodo di calcolo puntuale a corrispettivo

Codice riduzione	Descrizione riduzione	% Rid.	€ rid.	Fn	Vn	Pn	Frsu	Vrsu	Forg	Vorg	Fcrt	Vcrt	Fvtr	Vvtr	Fvrd	Vvrd	Fplt	Vplt	ggV	riprt	
TA2	ABITAZIONE/LOCALI TENUTI A DISPOSIZIONE O AD USO STAGIONALE (ART. 16) **	-30,00	0,00	Si	Si																Si
Cod.Categoria	Categoria	N° Utenze	Mq	Importo Fisso Norm. (€)		Importo Variabile Norm. (€)		Importo Fisso Punt. (€)		Importo Variabile Punt. (€)		Importo totale riduzione (€)									
2C	GARAGE	55	1.665,00	-439,25		0,00		0,00		0,00		-439,25									
29768		55	1.665,00	-439,25		0,00		0,00		0,00		-439,25									

Codice riduzione	Descrizione riduzione	% Rid.	€ rid.	Fn	Vn	Pn	Frsu	Vrsu	Forg	Vorg	Fcrt	Vcrt	Fvtr	Vvtr	Fvrd	Vvrd	Fplt	Vplt	ggV	riprt	
TA2	ABITAZIONE/LOCALI TENUTI A DISPOSIZIONE O AD USO STAGIONALE (ART. 16) **	-30,00	0,00	Si	Si																Si
TASV2	ABITAZIONE/LOCALI TENUTI A DISPOSIZIONE O AD USO STAGIONALE (ART. 16)-SVUOTAMENTI **	-100,00	0,00					Si													Si
Cod.Categoria	Categoria	N° Utenze	Mq	Importo Fisso Norm. (€)		Importo Variabile Norm. (€)		Importo Fisso Punt. (€)		Importo Variabile Punt. (€)		Importo totale riduzione (€)									
2C	NON RESIDENTI	112	13.388,00	-3.531,95		-2.708,32		0,00		-3.121,30		-9.361,57									
29768, 29776		112	13.388,00	-3.531,95		-2.708,32		0,00		-3.121,30		-9.361,57									

-8.449,05 -5.075,00 0,00 -3.177,21 -16.701,26

LEGENDA Fn: fisso norm.; Vn: var.norm.; Pn: a pers.norm.; Frsu: fisso RSU; Vrsu: var.RSU; Forg: fisso org.; Vorg: var.ORG.; Fcrt: fisso CRT; Vcrt: var.CRT; Fvtr: fisso VTR; Vvtr: var.VTR; Fvrd: fisso VRD; Vvrd: var.VRD; Fplt: fisso PLT; Vplt: var.PLT; ggV: vol./gg; riprt: ripartito.

Percentuale copertura: 100,00 %

Ripartizione costi fissi: 45,52 % DOM - 54,48 % NON DOM

Ripartizione costi variabili: 89,44 % DOM - 10,56 % NON DOM

Utente: stefano.luisetto

Simulazione: 06072020_1^SIM PEF 2019 del 25/05/2020

Pagina 2 di 2

ELABORAZIONE TIA++ 4.20.05.181

Stampato il 17-07-2020

001317-013

DISTRETTO: COMUNE DI RAVARINO

CONTEGGIO RIDUZIONI UTENZE NON DOMESTICHE - Metodo di calcolo puntuale a corrispettivo

Codice riduzione	Descrizione riduzione	% Rid.	€ rid.	Fn	Vn	Pn	Frsu	Vrsu	Forg	Vorg	Fcrt	Vcrt	Fvtr	Vvtr	Fvrd	Vvrd	Fplt	Vplt	ggV	riprt	
TA12	RIDUZIONE PER DONAZIONE ECCEDEXENZE ALIMENTARI (PROGETTO LAST MINUTE MARKET, BRUTTI MA BUONI...) **	-10,00	0,00		Si																Si
TA8	AVVIO A RECUPERO RIFIUTI ASSIMILATI PER QTA' SUPERIORI A 50% (ART. 15 C. 2) **	-50,00	0,00		Si																Si
Nucleo	Categoria	N° Utenze	Mq	Importo Fisso Norm. (€)		Importo Variabile Norm. (€)		Importo Fisso Punt. (€)		Importo Variabile Punt. (€)		Importo totale riduzione (€)									
25	Supermercato, pane e pasta, macelleria, salumi e formaggi, generi alimentari	2	2.083,00	0,00		-730,14		0,00		0,00		-730,14									
29765, 29774		2	2.083,00	0,00		-730,14		0,00		0,00		-730,14									

Codice riduzione	Descrizione riduzione	% Rid.	€ rid.	Fn	Vn	Pn	Frsu	Vrsu	Forg	Vorg	Fcrt	Vcrt	Fvtr	Vvtr	Fvrd	Vvrd	Fplt	Vplt	ggV	riprt	
TA1	COMPOSTAGGIO DOMESTICO (ART. 14 C. 1) **	-15,00	0,00	Si	Si																Si
TA2	ABITAZIONE/LOCALI TENUTI A DISPOSIZIONE O AD USO STAGIONALE (ART. 16) **	-30,00	0,00	Si	Si																Si
Nucleo	Categoria	N° Utenze	Mq	Importo Fisso Norm. (€)		Importo Variabile Norm. (€)		Importo Fisso Punt. (€)		Importo Variabile Punt. (€)		Importo totale riduzione (€)									
22	Ristoranti, trattorie, osterie, pizzerie, mense, pub, birrerie	2	405,00	-2.434,83		-177,88		0,00		0,00		-2.612,71									
29766, 29768		2	405,00	-2.434,83		-177,88		0,00		0,00		-2.612,71									

Codice riduzione	Descrizione riduzione	% Rid.	€ rid.	Fn	Vn	Pn	Frsu	Vrsu	Forg	Vorg	Fcrt	Vcrt	Fvtr	Vvtr	Fvrd	Vvrd	Fplt	Vplt	ggV	riprt	
TA2	ABITAZIONE/LOCALI TENUTI A DISPOSIZIONE O AD USO STAGIONALE (ART. 16) **	-30,00	0,00	Si	Si																Si
Nucleo	Categoria	N° Utenze	Mq	Importo Fisso Norm. (€)		Importo Variabile Norm. (€)		Importo Fisso Punt. (€)		Importo Variabile Punt. (€)		Importo totale riduzione (€)									
1	Musei, biblioteche, scuole, associazioni, luoghi di culto	3	708,00	-400,51		-27,41		0,00		0,00		-427,92									
3	Autorimesse e magazzini senza alcuna vendita diretta	3	284,00	-201,67		-14,94		0,00		0,00		-216,61									
29768		6	992,00	-602,18		-42,35		0,00		0,00		-644,53									

LEGENDA Fn: fisso norm.; Vn: var.norm.; Pn: a pers.norm.; Frsu: fisso RSU; Vrsu: var.RSU; Forg: fisso org.; Vorg: var.ORG.; Fcrt: fisso CRT; Vcrt: var.CRT; Fvtr: fisso VTR; Vvtr: var.VTR; Fvrd: fisso VRD; Vvrd: var.VRD; Fplt: fisso PLT; Vplt: var.PLT; ggV: vol./gg; riprt: ripartito.

Percentuale copertura: 100,00 %

Ripartizione costi fissi: 45,52 % DOM - 54,48 % NON DOM

Ripartizione costi variabili: 89,44 % DOM - 10,56 % NON DOM

Utente: stefano.luisetto

Simulazione: 06072020_1^SIM PEF 2019 del 25/05/2020

Pagina 1 di 3

ELABORAZIONE TIA++ 4.20.05.181

Stampato il 17-07-2020

001317-013

DISTRETTO: COMUNE DI RAVARINO

CONTEGGIO RIDUZIONI UTENZE NON DOMESTICHE - Metodo di calcolo puntuale a corrispettivo

Codice riduzione	Descrizione riduzione	% Rid.	€ rid.	Fn	Vn	Pn	Frsu	Vrsu	Forg	Vorg	Fcrt	Vcrt	Fvtr	Vvtr	Fvrd	Vvrd	Fplt	Vplt	ggV	riprt	
TA4	PRODUZIONE RIFIUTI SPECIALI (ART. 11 C. 3) **	-10,00	0,00	Si	Si																Si
Nucleo	Categoria	N° Utenze	Mq	Importo Fisso Norm. (€)		Importo Variabile Norm. (€)		Importo Fisso Punt. (€)		Importo Variabile Punt. (€)		Importo totale riduzione (€)									
10	Ospedale	5	205,00	-92,94		-6,71		0,00		0,00		-99,65									
29770		5	205,00	-92,94		-6,71		0,00		0,00		-99,65									

Codice riduzione	Descrizione riduzione	% Rid.	€ rid.	Fn	Vn	Pn	Frsu	Vrsu	Forg	Vorg	Fcrt	Vcrt	Fvtr	Vvtr	Fvrd	Vvrd	Fplt	Vplt	ggV	riprt	
TA5	PRODUZIONE RIFIUTI SPECIALI (ART.11 C. 6) **	-25,00	0,00	Si	Si																Si
Nucleo	Categoria	N° Utenze	Mq	Importo Fisso Norm. (€)		Importo Variabile Norm. (€)		Importo Fisso Punt. (€)		Importo Variabile Punt. (€)		Importo totale riduzione (€)									
21	Attività artigianali di produzione beni specifici	1	200,00	-218,65		-14,46		0,00		0,00		-233,11									
29771		1	200,00	-218,65		-14,46		0,00		0,00		-233,11									

Codice riduzione	Descrizione riduzione	% Rid.	€ rid.	Fn	Vn	Pn	Frsu	Vrsu	Forg	Vorg	Fcrt	Vcrt	Fvtr	Vvtr	Fvrd	Vvrd	Fplt	Vplt	ggV	riprt	
TA6	PRODUZIONE RIFIUTI SPECIALI (ART 11 C.3.) **	-20,00	0,00	Si	Si																Si
Nucleo	Categoria	N° Utenze	Mq	Importo Fisso Norm. (€)		Importo Variabile Norm. (€)		Importo Fisso Punt. (€)		Importo Variabile Punt. (€)		Importo totale riduzione (€)									
17	Attività artigianali tipo botteghe: Parrucchiere, barbiere, estetista	1	41,00	-48,69		-3,01		0,00		0,00		-51,69									
18	Attività artigianali tipo botteghe: falegname, idraulico, fabbro, elettricista	1	200,00	-152,45		-11,47		0,00		0,00		-163,92									
19	Carrozzeria, autofficina, elettrauto	4	1.442,00	-1.261,19		-104,25		0,00		0,00		-1.365,44									
21	Attività artigianali di produzione beni specifici	6	5.608,00	-4.904,81		-324,36		0,00		0,00		-5.229,17									
29772		12	7.291,00	-6.367,14		-443,09		0,00		0,00		-6.810,22									

LEGENDA Fn: fisso norm.; Vn: var.norm.; Pn: a pers.norm.; Frsu: fisso RSU; Vrsu: var.RSU; Forg: fisso org.; Vorg: var.ORG.; Fcrt: fisso CRT; Vcrt: var.CRT; Fvtr: fisso VTR; Vvtr: var.VTR; Fvrd: fisso VRD; Vvrd: var.VRD; Fplt: fisso PLT; Vplt: var.PLT; ggV: vol./gg; riprt: ripartito.

Percentuale copertura: 100,00 %

Ripartizione costi fissi: 45,52 % DOM - 54,48 % NON DOM

Ripartizione costi variabili: 89,44 % DOM - 10,56 % NON DOM

Utente: stefano.luisetto

Simulazione: 06072020_1^SIM PEF 2019 del 25/05/2020

Pagina 2 di 3

ELABORAZIONE TIA++ 4.20.05.181

Stampato il 17-07-2020

001317-013

DISTRETTO: COMUNE DI RAVARINO

CONTEGGIO RIDUZIONI UTENZE NON DOMESTICHE - Metodo di calcolo puntuale a corrispettivo

Codice riduzione	Descrizione riduzione	% Rid.	€ rid.	Fn	Vn	Pn	Frsu	Vrsu	Forg	Vorg	Fcrt	Vcrt	Fvtr	Vvtr	Fvrd	Vvrd	Fplt	Vplt	ggV	riprt	
TA6	PRODUZIONE RIFIUTI SPECIALI (ART 11 C.3) **	-20,00	0,00	Si	Si																Si
TA8	AVVIO A RECUPERO RIFIUTI ASSIMILATI PER QTA' SUPERIORI A 50% (ART. 15 C. 2) **	-50,00	0,00		Si																Si
Nucleo	Categoria	N° Utenze	Mq	Importo Fisso Norm. (€)		Importo Variabile Norm. (€)		Importo Fisso Punt. (€)		Importo Variabile Punt. (€)		Importo totale riduzione (€)									
21	Attività artigianali di produzione beni specifici	2	834,00	-729,42		-144,71		0,00		0,00		-874,14									
29772, 29774		2	834,00	-729,42		-144,71		0,00		0,00		-874,14									

Codice riduzione	Descrizione riduzione	% Rid.	€ rid.	Fn	Vn	Pn	Frsu	Vrsu	Forg	Vorg	Fcrt	Vcrt	Fvtr	Vvtr	Fvrd	Vvrd	Fplt	Vplt	ggV	riprt	
TA8	AVVIO A RECUPERO RIFIUTI ASSIMILATI PER QTA' SUPERIORI A 50% (ART. 15 C. 2) **	-50,00	0,00		Si																Si
Nucleo	Categoria	N° Utenze	Mq	Importo Fisso Norm. (€)		Importo Variabile Norm. (€)		Importo Fisso Punt. (€)		Importo Variabile Punt. (€)		Importo totale riduzione (€)									
3	Autorimesse e magazzini senza alcuna vendita diretta	4	4.046,00	0,00		-354,68		0,00		0,00		-354,68									
20	Attività industriali con capannoni di produzione	5	12.646,00	0,00		-2.582,86		0,00		0,00		-2.582,86									
21	Attività artigianali di produzione beni specifici	1	835,00	0,00		-120,74		0,00		0,00		-120,74									
29774		10	17.527,00	0,00		-3.058,28		0,00		0,00		-3.058,28									
		40,00	29.537,00	-10.445,16		-4.617,62		0,00		0,00		-15.062,79									

LEGENDA Fn: fisso norm.; Vn: var.norm.; Pn: a pers.norm.; Frsu: fisso RSU; Vrsu: var.RSU; Forg: fisso org.; Vorg: var.ORG.; Fcrt: fisso CRT; Vcrt: var.CRT; Fvtr: fisso VTR; Vvtr: var.VTR; Fvrd: fisso VRD; Vvrd: var.VRD; Fplt: fisso PLT; Vplt: var.PLT; ggV: vol./gg; riprt: ripartito.

Percentuale copertura: 100,00 %

Ripartizione costi fissi: 45,52 % DOM - 54,48 % NON DOM

Ripartizione costi variabili: 89,44 % DOM - 10,56 % NON DOM

Utente: stefano.luisetto

Simulazione: 06072020_1^SIM PEF 2019 del 25/05/2020

Pagina 3 di 3

ELABORAZIONE TIA++ 4.20.05.181

Stampato il 17-07-2020

001317-013